



2018

Lei nº 974 de 22 de
novembro de 2017

LOA

PREFEITURA MUNICIPAL DE

TRINDADE





PREFEITURA MUNICIPAL DE TRINDADE - PE

LEI Nº 974, 22 de novembro de 2017

Estima a **RECEITA** e fixa a **DESPESA** do Município para o exercício de 2018.

O PREFEITO DO MUNICÍPIO DE TRINDADE, Estado de Pernambuco, no uso das atribuições conferidas pelo art. 165 da Constituição Federal e do inciso III do § 1º do art. 124 da Constituição do Estado de Pernambuco, com a redação dada pela Emenda Constitucional nº 031/2008, após aprovação do poder Legislativo municipal, sanciona a seguinte Lei:

CAPÍTULO I

SEÇÃO ÚNICA

DA ABRANGÊNCIA

Art. 1º Esta Lei estima a Receita do Município para o exercício financeiro de 2018 e fixa a Despesa em igual importância, compreendendo, nos termos do art. 165 § 5º da Constituição Federal:

I - o orçamento fiscal, referente aos Poderes do Município, seus fundos, órgãos e entidades da Administração Pública Municipal direta e indireta;

II - o orçamento da seguridade social, abrangendo às entidades e órgãos da Administração direta e indireta, incluídos fundos, responsáveis pela saúde e assistência social.



PREFEITURA MUNICIPAL DE TRINDADE - PE

CAPÍTULO II

DOS ORÇAMENTOS FISCAL E DA SEGURIDADE SOCIAL

SEÇÃO I

DA ESTIMATIVA DA RECEITA

Art. 2º A receita orçamentária total é estimada em R\$ 81.204.000,00 (oitenta e um milhões duzentos e quatro mil reais) em:

I - Orçamento Fiscal: R\$ 54.538.000,00 (cinquenta e quatro milhões quinhentos e trinta e oito mil reais);

II - Orçamento da Seguridade Social no valor de R\$ 19.466.000,00 (dezenove milhões quatrocentos e sessenta e seis mil reais), onde:

- a) R\$ 10.610.000,00 (dez milhões seiscentos e dez mil reais) compreende receitas de saúde;
- b) R\$ 620.000,00 (seiscentos e vinte mil reais) compreende receitas de assistência social;
- c) R\$ 8.236.000,00 (oito milhões duzentos e trinta e seis mil reais) correspondente às receitas do Regime Próprio de Previdência Social.

III - Orçamento de Investimentos no valor R\$ 7.200.000,00 (sete milhões e duzentos mil reais).

Art. 3º As receitas são estimadas por rubrica específica, segundo a origem dos recursos, conforme o disposto no Anexo 01.



PREFEITURA MUNICIPAL DE TRINDADE – PE

Art. 4º As Receitas estimadas no orçamento serão arrecadadas na forma da legislação em vigor, de acordo com o desdobramento constante do Anexo 02.

SEÇÃO II DA FIXAÇÃO DA DESPESA

Art. 5º A Despesa Orçamentária total, no mesmo valor da Receita, é fixada por função, Poderes e Órgãos, em R\$ 81.204.000,00 (oitenta e um milhões duzentos e quatro mil reais) e desdobrada nos termos da Lei de Diretrizes Orçamentárias em:

I - Orçamento Fiscal: R\$ 50.396.000,00 (cinquenta milhões trezentos e noventa e seis mil reais);

II - Orçamento da Seguridade Social, no valor de R\$ 27.468.000,00 (vinte e sete milhões quatrocentos e sessenta e oito mil reais), onde:

- a) R\$ 16.719.000,00 (dezesesseis milhões setecentos e dezenove mil reais) compreende despesas com saúde;
- b) R\$ 2.923.000,00 (duzentos milhões novecentos e vinte e três mil reais) são despesas com assistência social;
- c) R\$ 7.826.000,00 (sete milhões oitocentos e vinte e seis mil reais) correspondentes às despesas com previdência social.

III – Orçamento de Capital, no valor de R\$ 3.340.000,00 (três milhões trezentos e quarenta mil reais).

Parágrafo único - R\$ 8.412.000,00 (oito milhões quatrocentos e dose mil reais) das despesas fixadas nas alíneas “a” e “b”, do inciso II deste artigo, serão custeadas com recursos do Orçamento Fiscal.

SEÇÃO III DA DISTRIBUIÇÃO DA DESPESA POR ÓRGÃOS



PREFEITURA MUNICIPAL DE TRINDADE – PE

Art. 6º A Despesa Total, fixada por Funções, Sub-funções, Projetos, Atividades e Operações Especiais dos Poderes e Órgãos, está discriminada nos Anexos 06 a 09 desta Lei, consoante disposições da Lei Federal nº 4.320/64 e regulamentações específicas.

Art. 7º As categorias econômicas e despesas por grupos estão demonstradas de forma analítica, individualizada por órgão, no Anexo 02 e consolidadas no Resumo da Natureza da Despesa.

SEÇÃO IV

DA AUTORIZAÇÃO PARA ABERTURA DE CRÉDITO ADICIONAL SUPLEMENTAR

Art. 8º Fica o Poder Executivo autorizado a abrir créditos adicionais suplementares até o valor correspondente a vinte por cento da despesa fixada nos orçamentos, fiscal e da seguridade social, com a finalidade de incorporar valores que excedam as previsões constantes desta Lei, mediante a utilização de recursos permitidos no § 1º do art. 43 da Lei nº 4.320/64 e disposições da LDO para 2018.

Art. 9º O limite autorizado no art. 8º não será onerado quando o crédito se destinar a:

I - atender insuficiência de dotações do Poder Legislativo, por meio de anulação de saldos de dotações de despesas da Unidade Orçamentária da Câmara Municipal;

II - atender insuficiência de dotações do grupo Pessoal e Encargos Sociais, mediante a utilização de recursos oriundos da anulação de saldos de dotações orçamentárias;

III - atender ao pagamento de despesas decorrentes de precatórios judiciais, amortizações e juros da dívida, mediante utilização de recursos provenientes de anulação de dotações;

IV - atender obrigações do sistema previdenciário, com recursos de anulação de dotações orçamentárias;

V - atender despesas vinculadas a convênios, observada a destinação prevista no instrumento respectivo e parágrafo único do art. 8º da Lei Complementar nº 101/2000;

VI - atender insuficiências de outras despesas de custeio e de capital consignadas em Programas de Trabalho dos Sistemas Municipais de Saúde, de Ensino e de Assistência Social, mediante o cancelamento de dotações orçamentárias;



PREFEITURA MUNICIPAL DE TRINDADE - PE

VII – reserva de contingência, inclusive à conta de recursos próprios e vinculados, observado o que dispõe o art. 5º, inciso III, da Lei Complementar nº 101/2000;

VIII - excesso de arrecadação de receitas do Tesouro Municipal; e

IX - abrir créditos suplementares relativos a despesas financiadas por convênios novos ou reativados, não incluídos nas previsões orçamentárias, na forma do que dispõe o artigo 7º da Lei nº 4.320/64, através de Decreto do Poder Executivo, para alterações ou inclusões de grupos de despesa em categorias econômicas de atividades, projetos e operações especiais, sendo a fonte de suplementação o próprio convênio.

SEÇÃO V

DA AUTORIZAÇÃO PARA REALIZAR OPERAÇÕES DE CRÉDITO

Art. 10. Fica o Poder Executivo autorizado a:

I - Realizar operações de crédito por antecipação de receita orçamentária nos termos do art. 38 da Lei Complementar nº 101/2000, obedecidas às normas do Banco Central do Brasil e Resoluções do Senado Federal, desde que as obrigações sejam pagas dentro do mesmo exercício de 2018.

II - Contratar e oferecer garantias a empréstimos voltados para a modernização administrativa e tributária, bem como a execução de programas de habitação e saneamento, respeitados os limites da Lei Complementar nº 101/2000, de Resoluções do Senado Federal e disposições da legislação pertinente.

CAPÍTULO III

SEÇÃO ÚNICA

DAS DISPOSIÇÕES GERAIS

Art.11. A utilização de dotações com origem de recursos em convênios ou operações de crédito fica condicionada à celebração dos instrumentos próprios.



PREFEITURA MUNICIPAL DE TRINDADE - PE

Art.12. Na fixação dos valores das dotações para pessoal foram consideradas projeções para acréscimos de despesas destinadas a atender as disposições do §1º do art. 169 da Constituição Federal.

Art.13. O Chefe do Poder Executivo, no âmbito deste Poder, poderá adotar parâmetros para utilização das dotações, de forma a compatibilizar as despesas à efetiva realização das receitas e para garantir as metas de resultado estabelecidas na Lei de Diretrizes Orçamentárias, consoante legislação específica.

Art. 14. O Poder Executivo estabelecerá Programação Financeira, onde fixará as medidas necessárias a manter os dispêndios compatíveis com as receitas a fim de obter o equilíbrio financeiro.

Art. 15. A presente Lei entra em vigor na data de sua publicação, contando-se seus efeitos a partir de 1º janeiro de 2018.

Art. 16. Revogam-se as disposições em contrário.

Gabinete do Prefeito, 22 de novembro de 2017.

Antônio Everton Soares Costa

Prefeito



DEMONSTRATIVO DA RECEITA DE IMPOSTOS E DAS DESPESAS PRÓPRIAS COM SAÚDE
 (§ 2º do Art. 198 da Constituição Federal e Art. 77 do Ato das Disposições Constitucionais Transitórias)

FONTES		APLICAÇÃO			
RECEITA PREVISTA RESULTANTE DE IMPOSTOS E TRANSFERÊNCIAS		DESPESA DESTINADA AS AÇÕES E SERVIÇOS PÚBLICOS DE SAÚDE			
DISCRIMINAÇÃO	Valor em R\$	%	DISCRIMINAÇÃO	Valor em R\$	%
RECEITA ORÇAMENTÁRIA PRÓPRIA			10.122 ADMINISTRAÇÃO GERAL	2.294.000,00	13,30
IMPOSTOS MUNICIPAIS	2.815.000,00	8,39	10.125 NORMALIZAÇÃO E FISCALIZAÇÃO	37.000,00	0,21
		0,00	10.128 FORMAÇÃO DE RECURSOS HUMANOS	42.000,00	0,24
SUBTOTAL	2.815.000,00	0,00	10.301 ATENÇÃO BÁSICA	6.799.000,00	39,42
RECEITA ORÇAMENTÁRIA TRANSFERIDA			10.302 ASSISTÊNCIA HOSPITALAR E AMBULATORIAL	7.238.000,00	41,96
TRANSFERÊNCIAS DA UNIÃO	20.180.000,00	60,18	10.303 SUPORTE PROFIÁTICO E TERAPÊUTICO	330.000,00	1,91
PPM	20.150.000,00	60,09	10.304 VIGILANCIA SANITÁRIA	327.000,00	1,90
ITR	10.000,00	0,03	10.305 VIGILANCIA EPIDEMIOLÓGICA	182.000,00	1,06
LC 87/96	20.000,00	0,06			
TRANSFERÊNCIAS DO ESTADO	10.540.000,00	31,43			
ICMS	9.000.000,00	26,94			
IPVA	1.500.000,00	4,47			
IMI	40.000,00	0,12			
SUBTOTAL DAS TRANSFERÊNCIAS	30.720.000,00	91,61			
TOTAL DAS RECEITAS	33.535.000,00	100,00	DESPESA TOTAL COM SAÚDE	17.249.000,00	100,00
TRANSF. DE RECURSOS DO SUS	10.610.000,00		(-) TRANSF. DE RECURSOS DO SUS	10.610.000,00	
			DESPESA PRÓPRIA COM SAÚDE	6.639.000,00	
					19,80

Disposições introduzidas pela Emenda Constitucional nº 26/2003.



DEMONSTRATIVO DAS RECEITAS E DESPESAS COM MANUTENÇÃO
E DESENVOLVIMENTO DO ENSINO
(ART. 212 - CONSTITUIÇÃO FEDERAL - 1988)

FONTES		APLICAÇÃO			
RECEITA PREVISITA RESULTANTE DE IMPOSTOS E TRANSFERÊNCIAS		DESPESA ORÇADA COM MANUTENÇÃO E DESENVOLVIMENTO DO ENSINO POR SUSPUNÇÃO			
DISCRIMINAÇÃO	Valor em R\$	%	DISCRIMINAÇÃO	Valor em R\$	%
RECEITA ORÇAMENTÁRIA PRÓPRIA					
IMPOSTOS MUNICIPAIS	2.815.000,00	8,39	12.361 ENSINO FUNDAMENTAL	28.281.000,00	85,28
DÍVIDA ATIVA	0,00	0,00	12.365 EDUCAÇÃO INFANTIL	1.281.000,00	4,32
MULTAS E JUROS DE MORA DOS			12.366 EDUCAÇÃO DE JOVENS E ADULTOS	64.000,00	0,22
TRIBUTOS E DA DÍVIDA ATIVA TRIBUTÁRIA	0,00	0,00	12.367 EDUCAÇÃO ESPECIAL	57.000,00	0,18
SUBTOTAL	2.815.000,00	8,39			
RECEITA ORÇAMENTÁRIA TRANSFERIDA					
TRANSFERÊNCIAS DA UNIÃO	20.180.000,00	60,18			
FPM					
ITR	20.150.000,00	60,09			
LC 87/96	10.000,00	0,03			
	20.000,00	0,06			
TRANSFERÊNCIAS DO ESTADO	10.540.000,00	31,43			
IPVA	8.000.000,00	26,84			
ICMS:	1.500.000,00	4,47			
PI	40.000,00	0,12			
SUBTOTAL DAS TRANSFERÊNCIAS	30.720.000,00	91,61			
TOTAL DAS RECEITAS	33.535.000,00	100,00	DESPESA TOTAL COM EDUCAÇÃO	29.683.000,00	100,00
TRANSFERÊNCIA BRUTA DO FUNDEB	22.200.000,00		SUBTOTAL	29.683.000,00	100,00
(-) DEDUÇÃO P/ FORM. DO FUNDEB	6.144.000,00		(-) TRANSF. LIQUIDA DO FUNDEB	16.056.000,00	
TRANSF. LIQUIDA DO FUNDEB	16.056.000,00		TRANSF. DE CONVÊNIOS VINCULADOS A EDUCAÇÃO	3.750.000,00	
TRANSF. DE CONVÊNIOS VINCULADOS A EDUCAÇÃO	3.750.000,00		TOTAL	9.877.000,00	29,45



DEMONSTRATIVO DOS RECURSOS DESTINADOS A CRIANÇA E AO ADOLESCENTE

FONTES		APLICAÇÃO			
RECEITA MUNICIPAL PREVISTA NESTE ORÇAMENTO		DEPESA DESTINADA A PROMOÇÃO DA CRIANÇA E DO ADOLESCENTE			
DISCRIMINAÇÃO	Valor em R\$	%	DISCRIMINAÇÃO	Valor em R\$	%
RECEITAS CORRENTES	74.004.000,00	91,13	08.243. ASSIST. À CRIANÇA E AO ADOLESCENTE	1.311.000,00	1,61
RECEITAS DE CAPITAL	7.200.000,00	8,87			
TOTAL	81.204.000,00	100,00	TOTAL	1.311.000,00	1,61



DEMONSTRATIVO DOS RECURSOS DESTINADOS A
RESERVA DE CONTINGÊNCIA

FONTES		APLICAÇÃO			
RECEITA CORRENTE PREVISTA NESTE ORÇAMENTO		DESPESA DESTINADA A RESERVA DE CONTINGÊNCIA			
DISCRIMINAÇÃO	Valor em R\$	%	DISCRIMINAÇÃO	Valor em R\$	%
RECEITA CORRENTE LIQUIDA	74.004.000,00	100,00	Reserva de Contingência	750.000,00	1,01
TOTAL	74.004.000,00	100,00	TOTAL	750.000,00	1,01



PREFEITURA MUNICIPAL DE TRINDADE
AV. CENTRAL Nº 160 - CNPJ:11040912/0001-03
Orçamento Programa - Exercício de 2018
DEMONSTRATIVO DA RECEITA E DESPESA SEGUNDO AS CATEGORIAS ECONOMICAS
(Incl. §1º, Art 2º)

Anexo 01

Page 1

Lei: 974, Data: 22/11/2017

RECEITA		R\$	R\$
RECEITAS CORRENTES			
IMPOSTOS, TAXAS E CONTRIBUIÇÕES DE MELHORIA		3.790.000,00	
CONTRIBUIÇÕES		2.522.000,00	
RECEITA PATRIMONIAL		1.037.000,00	
RECEITA DE SERVIÇOS		240.000,00	
TRANSFERÊNCIAS CORRENTES		67.290.000,00	
OUTRAS RECEITAS CORRENTES		168.000,00	
CONTRIBUIÇÕES (INTRA)		5.096.000,00	
OUTRAS RECEITAS CORRENTES (INTRA)		15.000,00	
(R) DEDUÇÕES DO FUNDEB		-6.144.000,00	
SUB TOTAL			74.004.000,00
DEFICIT DO ORÇAMENTO CORRENTE			2.710.000,00
TOTAL			76.714.000,00
RECEITAS DE CAPITAL			
ALIENAÇÃO DE BENS		200.000,00	
TRANSFERÊNCIAS DE CAPITAL		7.000.000,00	
SUB TOTAL			7.200.000,00
TOTAL			7.200.000,00
RESUMO			
RECEITAS CORRENTES		75.037.000,00	
RECEITAS DE CAPITAL		7.200.000,00	
RECEITAS CORRENTES (INTRA)		5.111.000,00	
RECEITAS DE CAPITAL (INTRA)			
(R) DEDUÇÕES DA RECEITA		-6.144.000,00	
TOTAL DE RECEITAS			81.204.000,00
TOTAL			81.204.000,00
DESPESA			
DESPESAS CORRENTES			
PESSOAL E ENCARGOS SOCIAIS		44.681.000,00	
JUROS E ENCARGOS DA DÍVIDA		160.000,00	
OUTRAS DESPESAS CORRENTES		31.893.000,00	
SUB TOTAL			76.714.000,00
TOTAL			76.714.000,00
DEFICIT DO ORÇAMENTO CORRENTE			
DESPESAS DE CAPITAL			2.710.000,00
INVESTIMENTOS		2.340.000,00	
AMORTIZAÇÃO DA DÍVIDA		1.000.000,00	
SUB TOTAL			3.340.000,00
RESERVA DO RPPS			400.000,00
RESERVA DE CONTINGENCIA			750.000,00
TOTAL			4.490.000,00
RESUMO			
DESPESAS CORRENTES		76.714.000,00	
DESPESAS DE CAPITAL		3.340.000,00	
RESERVA DE CONTINGENCIA		1.150.000,00	
TOTAL DE DESPESA			81.204.000,00
TOTAL			81.204.000,00



PREFEITURA MUNICIPAL DE TRINDADE

AV. CENTRAL Nº 160 - CNPJ: 11040912/0001-03

Orçamento Programa - Exercício de 2018

DEMONSTRATIVO DA RECEITA E DESPESA SEGUNDO AS CATEGORIAS ECONOMICAS

(Incl. §1º, Art.2º)

Anexo 01

Page 2

Lei: 974, Data: 22/11/2017



PREFEITURA MUNICIPAL DE TRINDADE
AV. CENTRAL Nº 180 - CNPJ: 11040912/0001-03

Orçamento Programa - Exercício de 2018

Anexo 02
Page 1

RECEITAS SEGUNDO AS CATEGORIAS ECONOMICAS

Lei: 974, Data: 22/11/2017

Código	Especificação	F.R.	Desdobramento	SubCategoria Fonte	Categoria Econômica
1000.00.0.0	RECEITAS CORRENTES				
1100.00.0.0	IMPOSTOS, TAXAS E CONTRIBUIÇÕES DE MELHORIA	0.000.000			
1110.00.0.0	IMPOSTOS	0.000.000			75.037.000,00
1113.00.0.0	IMPOSTOS SOBRE A RENDA E PROVENTOS DE QUALQUER NATUREZA	0.000.000		3.780.000,00	
1113.03.0.0	IMPOSTO SOBRE A RENDA - RETIDO NA FONTE	0.000.000	1.400.000,00	2.815.000,00	
1113.03.1.0	IMPOSTO SOBRE A RENDA - RETIDO NA FONTE - TRABALHO	0.000.000	1.400.000,00		
1113.03.1.1	IMPOSTO SOBRE A RENDA - RETIDO NA FONTE - TRABALHO - PRINCIP	0.000.000	1.200.000,00		
1113.03.4.0	IMPOSTO SOBRE A RENDA - RETIDO NA FONTE - OUTROS RENDIMENTOS	0.01.00	1.200.000,00		
1113.03.4.1	IMPOSTO SOBRE A RENDA - RETIDO NA FONTE - OUTROS RENDIMENTOS	0.000.000	200.000,00		
1118.00.0.0	IMPOSTOS ESPECÍFICOS DE ESTADOS/DF/MUNICÍPIOS	0.01.00	200.000,00		
1118.01.0.0	IMPOSTOS SOBRE O PATRIMÔNIO PARA ESTADOS/DF/MUNICÍPIOS	0.000.000	1.415.000,00		
1118.01.1.0	IMPOSTO SOBRE A PROPRIEDADE PREDIAL E TERRITORIAL URBANA	0.000.000	400.000,00		
1118.01.1.1	IMPOSTO SOBRE A PROPRIEDADE PREDIAL E TERRITORIAL URBANA - P	0.000.000	185.000,00		
1118.01.1.2	IMPOSTO SOBRE A PROPRIEDADE PREDIAL E TERRITORIAL URBANA - M	0.01.00	100.000,00		
1118.01.1.3	IMPOSTO SOBRE A PROPRIEDADE PREDIAL E TERRITORIAL URBANA - D	0.01.00	5.000,00		
1118.01.1.4	IMPOSTO SOBRE A PROPRIEDADE PREDIAL E TERRITORIAL URBANA - D	0.01.00	50.000,00		
1118.01.4.0	IMPOSTO SOBRE TRANSMISSÃO "INTER VIVOS" DE BENS IMÓVEIS E DE	0.01.00	30.000,00		
1118.01.4.1	IMPOSTO SOBRE TRANSMISSÃO "INTER VIVOS" DE BENS IMÓVEIS E DE	0.000.000	215.000,00		
1118.01.4.2	IMPOSTO SOBRE TRANSMISSÃO "INTER VIVOS" DE BENS IMÓVEIS E DE	0.01.00	200.000,00		
1118.01.4.3	IMPOSTO SOBRE TRANSMISSÃO "INTER VIVOS" DE BENS IMÓVEIS E DE	0.01.00	5.000,00		
1118.01.4.4	IMPOSTO SOBRE TRANSMISSÃO "INTER VIVOS" DE BENS IMÓVEIS E DE	0.01.00	5.000,00		
1118.02.0.0	IMPOSTOS SOBRE A PRODUÇÃO, CIRCULAÇÃO DE MERCADORIAS E SERVI	0.01.00	5.000,00		
1118.02.3.0	IMPOSTO SOBRE SERVIÇOS DE QUALQUER NATUREZA	0.000.000	1.015.000,00		
1118.02.3.1	IMPOSTO SOBRE SERVIÇOS DE QUALQUER NATUREZA - PRINCIPAL	0.000.000	1.015.000,00		
1118.02.3.2	IMPOSTO SOBRE SERVIÇOS DE QUALQUER NATUREZA - MULTAS E JUROS	0.01.00	1.000.000,00		
1118.02.3.3	IMPOSTO SOBRE SERVIÇOS DE QUALQUER NATUREZA - CÍVIL ATIVA	0.01.00	5.000,00		
1118.02.3.4	IMPOSTO SOBRE SERVIÇOS DE QUALQUER NATUREZA - DÍVIDA ATIVA	0.01.00	5.000,00		
1120.00.0.0	TAXAS	0.01.00	5.000,00		
1121.00.0.0	TAXAS PELO EXERCÍCIO DO PODER DE POLÍCIA	0.000.000		150.000,00	
1121.01.0.0	TAXAS DE INSPEÇÃO, CONTROLE E FISCALIZAÇÃO	0.000.000	100.000,00		
1121.01.1.0	TAXAS DE INSPEÇÃO, CONTROLE E FISCALIZAÇÃO	0.000.000	100.000,00		
1121.01.1.1	TAXAS DE INSPEÇÃO, CONTROLE E FISCALIZAÇÃO - PRINCIPAL	0.000.000	100.000,00		
1122.00.0.0	TAXAS PELA PRESTAÇÃO DE SERVIÇOS	0.01.00	100.000,00		
1122.01.0.0	TAXAS PELA PRESTAÇÃO DE SERVIÇOS	0.000.000	50.000,00		
1122.01.1.0	TAXAS PELA PRESTAÇÃO DE SERVIÇOS	0.000.000	50.000,00		
1122.01.1.1	TAXAS PELA PRESTAÇÃO DE SERVIÇOS - PRINCIPAL	0.000.000	50.000,00		
1130.00.0.0	CONTRIBUIÇÃO DE MELHORIA	0.01.00	50.000,00		
1130.00.0.0	CONTRIBUIÇÃO DE MELHORIA	0.000.000		815.000,00	
1130.00.1.0	CONTRIBUIÇÃO DE MELHORIA	0.000.000	15.000,00		
1130.00.1.1	CONTRIBUIÇÃO DE MELHORIA - PRINCIPAL	0.000.000	15.000,00		
1138.00.0.0	CONTRIBUIÇÃO DE MELHORIA - ESPECÍFICA EM	0.01.00	15.000,00		
1138.02.0.0	CONTRIBUIÇÃO DE MELHORIA PARA EXPANSÃO DA REDE DE ILUMINAÇÃO	0.000.000	800.000,00		
1138.02.1.0	CONTRIBUIÇÃO DE MELHORIA PARA EXPANSÃO DA REDE DE ILUMINAÇÃO	0.000.000	800.000,00		
1138.02.1.1	CONTRIBUIÇÃO DE MELHORIA PARA EXPANSÃO DA REDE DE ILUMINAÇÃO	0.000.000	800.000,00		
1200.00.0.0	CONTRIBUIÇÕES	0.01.00	800.000,00		
1210.00.0.0	CONTRIBUIÇÕES SOCIAIS	0.000.000		2.522.000,00	
1210.04.0.0	CONTRIBUIÇÃO PARA O REGIME PRÓPRIO DE PREVIDÊNCIA SOCIAL - R	0.000.000		2.522.000,00	
1210.04.1.0	CONTRIBUIÇÃO PATRONAL DE SERVIDOR ATIVO CIVIL PARA O RPPS	0.000.000	2.522.000,00		
1210.04.1.1	CONTRIBUIÇÃO PATRONAL DE SERVIDOR ATIVO CIVIL PARA O RPPS	0.000.000	7.000,00		
1210.04.2.0	CONTRIBUIÇÃO PATRONAL DE SERVIDOR ATIVO CIVIL PARA O RPPS -	0.01.00	7.000,00		
	CONTRIBUIÇÃO DO SERVIDOR ATIVO CIVIL PARA O	0.000.000	2.515.000,00		



PREFEITURA MUNICIPAL DE TRINDADE

AV. CENTRAL Nº 160 - CNPJ:11040912/0001-03

Orçamento Programa - Exercício de 2018

RECEITAS SEGUNDO AS CATEGORIAS ECONOMICAS

Anexo 02

Page 2

Lei: 974, Data: 22/11/2017

Código	Especificação	F.R.	Desdobramento	SubCategoria Fonte	Categoria Econômica
1210.04.2.1	RRPS				
1300.00.0.0	CONTRIBUIÇÃO DO SERVIDOR ATIVO CIVIL PARA O RRPS - PRINCIPAL	0.01.00	2.515.000,00		
1310.00.0.0	RECEITA PATRIMONIAL	0.000.000			
1310.01.0.0	EXPLORAÇÃO DO PATRIMÔNIO IMOBILIÁRIO DO ESTADO	0.000.000		1.037.000,00	
1310.01.1.0	ALUGUÍAS, ARRENDAMENTOS, FOROS, LAUDÍMIOS, TARIFFAS DE OCUPAÇÃO	0.000.000	5.000,00	10.000,00	
1310.01.1.1	ALUGUÍAS E ARRENDAMENTOS	0.000.000	5.000,00		
1310.99.0.0	OUTRAS RECEITAS IMOBILIÁRIAS	0.01.00	5.000,00		
1310.99.1.0	OUTRAS RECEITAS IMOBILIÁRIAS	0.000.000	5.000,00		
1310.99.1.1	OUTRAS RECEITAS IMOBILIÁRIAS - PRINCIPAL	0.000.000	5.000,00		
1320.00.0.0	VALORES MOBILIÁRIOS	0.01.00	5.000,00		
1321.00.0.0	JUROS E CORREÇÕES MONETÁRIAS	0.000.000		1.007.000,00	
1321.00.1.0	REMUNERAÇÃO DE DEPÓSITOS BANCÁRIOS	0.000.000	1.007.000,00		
1321.00.1.1	REMUNERAÇÃO DE DEPÓSITOS BANCÁRIOS - PRINCIPAL	0.01.00	100.000,00		
1321.00.2.0	REMUNERAÇÃO DE DEPÓSITOS ESPECIAIS	0.000.000	100.000,00		
1321.00.2.1	REMUNERAÇÃO DE DEPÓSITOS ESPECIAIS - PRINCIPAL	0.01.00	307.000,00		
1321.00.2.1	REMUNERAÇÃO DE DEPÓSITOS ESPECIAIS - PRINCIPAL	0.01.00	102.000,00		
1321.00.2.1	REMUNERAÇÃO DE DEPÓSITOS ESPECIAIS - PRINCIPAL	0.01.00	25.000,00		
1321.00.2.1	REMUNERAÇÃO DE DEPÓSITOS ESPECIAIS - PRINCIPAL	0.01.00	80.000,00		
1321.00.2.1	REMUNERAÇÃO DE DEPÓSITOS ESPECIAIS - PRINCIPAL	0.01.00	80.000,00		
1321.00.4.0	REMUNERAÇÃO DOS RECURSOS DO REGIME PRÓPRIO DE PREVIDÊNCIA SO	0.000.000	600.000,00		
1321.00.4.1	REMUNERAÇÃO DOS RECURSOS DO REGIME PRÓPRIO DE PREVIDÊNCIA SO	0.01.00	600.000,00		
1390.00.0.0	DEMAIS RECEITAS PATRIMONIAIS	0.000.000		20.000,00	
1390.00.1.0	DEMAIS RECEITAS PATRIMONIAIS	0.000.000	20.000,00		
1390.00.1.1	DEMAIS RECEITAS PATRIMONIAIS - PRINCIPAL	0.01.00	20.000,00		
1600.00.0.0	RECEITA DE SERVIÇOS	0.000.000		240.000,00	
1610.00.0.0	SERVIÇOS ADMINISTRATIVOS E COMERCIAIS GERAIS	0.000.000		80.000,00	
1610.01.0.0	SERVIÇOS ADMINISTRATIVOS E COMERCIAIS GERAIS	0.000.000	80.000,00		
1610.01.1.0	SERVIÇOS ADMINISTRATIVOS E COMERCIAIS GERAIS	0.000.000	80.000,00		
1610.01.1.1	SERVIÇOS ADMINISTRATIVOS E COMERCIAIS GERAIS - PRINCIPAL	0.01.00	80.000,00		
1630.00.0.0	SERVIÇOS E ATIVIDADES REFERENTES À SAÚDE	0.000.000		150.000,00	
1630.01.0.0	SERVIÇOS DE ATENDIMENTO À SAÚDE	0.000.000	150.000,00		
1630.01.1.0	SERVIÇOS DE ATENDIMENTO À SAÚDE	0.000.000	150.000,00		
1630.01.1.1	SERVIÇOS DE ATENDIMENTO À SAÚDE - PRINCIPAL	0.02.00	150.000,00		
1690.00.0.0	OUTROS SERVIÇOS	0.000.000		10.000,00	
1690.99.0.0	OUTROS SERVIÇOS	0.000.000	10.000,00		
1690.99.1.0	OUTROS SERVIÇOS - PRINCIPAL	0.000.000	10.000,00		
1690.99.1.1	OUTROS SERVIÇOS - PRINCIPAL	0.01.00	10.000,00		
1700.00.0.0	TRANSFERÊNCIAS CORRENTES	0.000.000		67.290.000,00	
1710.00.0.0	TRANSFERÊNCIAS DA UNIM E DE SUAS ENTIDADES	0.000.000		33.160.000,00	
1718.00.0.0	TRANSFERÊNCIAS DA UNIM - ESPECÍFICA EM	0.000.000			
1718.01.0.0	PARTICIPAÇÃO NA RECEITA DA UNIM	0.000.000	33.160.000,00		
1718.01.2.0	COTA-PARTE DO FUNDO DE PARTICIPAÇÃO DOS MUNICÍPIOS - COTA ME	0.000.000	20.160.000,00		
1718.01.2.1	COTA-PARTE DO FUNDO DE PARTICIPAÇÃO DOS MUNICÍPIOS - COTA ME	0.000.000	20.150.000,00		
1718.01.5.0	COTA-PARTE DO IMPOSTO SOBRE A PROPRIEDADE TERRITORIAL RURAL	0.01.00	20.150.000,00		
1718.01.5.1	COTA-PARTE DO IMPOSTO SOBRE A PROPRIEDADE TERRITORIAL RURAL	0.000.000	10.000,00		
1718.02.0.0	TRANSFERÊNCIA DA COMPENSAÇÃO FINANCEIRA PELA EXPLORAÇÃO DE R	0.01.00	10.000,00		
1718.02.2.0	COTA-PARTE DA COMPENSAÇÃO FINANCEIRA DE RECURSOS MINERAIS -	0.000.000	250.000,00		
1718.02.2.1	COTA-PARTE DA COMPENSAÇÃO FINANCEIRA DE RECURSOS MINERAIS -	0.000.000	10.000,00		
1718.02.5.0	COTA-PARTE DO FUNDO ESPECIAL DO PETRÓLEO - FEP	0.01.00	10.000,00		
1718.02.5.1	COTA-PARTE DO FUNDO ESPECIAL DO PETRÓLEO - FEP - PRINCIPAL	0.000.000	240.000,00		
1718.03.0.0	TRANSFERÊNCIA DE RECURSOS DO SISTEMA ÚNICO DE SAÚDE - SUS -	0.01.00	240.000,00		
1718.03.1.0	TRANSFERÊNCIA DE RECURSOS DO SISTEMA ÚNICO DE SAÚDE - SUS -	0.000.000	8.380.000,00		
1718.03.1.1	TRANSFERÊNCIA DE RECURSOS DO SISTEMA ÚNICO DE SAÚDE - SUS -	0.000.000	8.380.000,00		
1718.03.1.1	TRANSFERÊNCIA DE RECURSOS DO SISTEMA ÚNICO DE SAÚDE - SUS -	1.05.00	8.380.000,00		



PREFEITURA MUNICIPAL DE TRINDADE
AV. CENTRAL Nº 160 - CNPJ: 11040912/0001-03

Orçamento Programa - Exercício de 2018

RECEITAS SEGUNDO AS CATEGORIAS ECONOMICAS

Anexo 02
Page 3

Lei: 974, Data: 22/11/2017

Código	Especificação	F.R.	Desdobramento	SubCategoria Fonte	Categoria Econômica
1718.04.0.0	TRANSFERENCIAS DE RECURSOS DO FUNDO NACIONAL DE ASSISTENCIA	0.000.000	600.000,00		
1718.04.1.0	TRANSFERENCIAS DE RECURSOS DO FUNDO NACIONAL DE ASSISTENCIA	0.000.000	600.000,00		
1718.04.1.1	TRANSFERENCIAS DE RECURSOS DO FUNDO NACIONAL DE ASSISTENCIA	1.05.00	600.000,00		
1718.05.0.0	TRANSFERENCIAS DE RECURSOS DO FUNDO NACIONAL DO DESENVOLVIME	0.000.000	2.250.000,00		
1718.05.1.0	TRANSFERENCIAS DO SALARIO-EDUCAÇÃO	0.000.000	1.200.000,00		
1718.05.1.1	TRANSFERENCIAS DO SALARIO-EDUCAÇÃO - PRINCIPAL	0.05.00	1.200.000,00		
1718.05.2.0	TRANSFERENCIAS DIRETAS DO FNDE REFERENTES AO PROGRAMA DENHEI	0.000.000	100.000,00		
1718.05.2.1	TRANSFERENCIAS DIRETAS DO FNDE REFERENTES AO PROGRAMA DENHEI	0.05.00	100.000,00		
1718.05.3.0	TRANSFERENCIAS DIRETAS DO FNDE REFERENTES AO PROGRAMA NACIOFI	0.000.000	650.000,00		
1718.05.3.1	TRANSFERENCIAS DIRETAS DO FNDE REFERENTES AO PROGRAMA NACIOFI	0.05.00	650.000,00		
1718.05.4.0	TRANSFERENCIAS DIRETAS DO FNDE REFERENTES AO PROGRAMA NACIOFI	0.000.000	250.000,00		
1718.05.4.1	TRANSFERENCIAS DIRETAS DO FNDE REFERENTES AO PROGRAMA NACIOFI	0.05.00	250.000,00		
1718.05.9.0	OUTRAS TRANSFERENCIAS DIRETAS DO FUNDO NACIONAL DO DESENVOLV	0.000.000	50.000,00		
1718.05.9.1	OUTRAS TRANSFERENCIAS DIRETAS DO FUNDO NACIONAL DO DESENVOLV	0.05.00	50.000,00		
1718.06.0.0	TRANSFERENCIA FINANCEIRA DO ICMS - DESONERACAO - L.C. Nº 87/	0.000.000	20.000,00		
1718.06.1.0	TRANSFERENCIA FINANCEIRA DO ICMS - DESONERACAO - L.C. Nº 87/	0.000.000	20.000,00		
1718.06.1.1	TRANSFERENCIA FINANCEIRA DO ICMS - DESONERACAO - L.C. Nº 87/	0.01.00	20.000,00		
1718.10.0.0	TRANSFERENCIAS DE CONVENIOS DA UNIAO E DE SUAS ENTIDADES	0.000.000	500.000,00		
1718.10.2.0	TRANSFERENCIAS DE CONVENIOS DA UNIAO DESTINADAS A PROGRAMAS	0.000.000	500.000,00		
1718.10.2.1	TRANSFERENCIAS DE CONVENIOS DA UNIAO DESTINADAS A PROGRAMAS	0.01.00	500.000,00		
1718.99.0.0	OUTRAS TRANSFERENCIAS DA UNIAO	0.000.000	1.000.000,00		
1718.99.1.0	OUTRAS TRANSFERENCIAS DA UNIAO	0.000.000	1.000.000,00		
1718.99.1.1	OUTRAS TRANSFERENCIAS DA UNIAO - PRINCIPAL	0.01.00	1.000.000,00		
1720.00.0.0	TRANSFERENCIAS DOS ESTADOS E DO DISTRITO FEDERAL E DE SUAS E	0.000.000		11.905.000,00	
1728.00.0.0	TRANSFERENCIAS DOS ESTADOS - ESPECIFICA EM PARTICIPACAO NA RECEITA DOS ESTADOS	0.000.000	11.905.000,00		
1728.01.0.0	COTA-PARTE DO ICMS	0.000.000	10.605.000,00		
1728.01.1.0	COTA-PARTE DO ICMS - PRINCIPAL	0.000.000	9.000.000,00		
1728.01.1.1	COTA-PARTE DO ICMS - PRINCIPAL	0.01.00	9.000.000,00		
1728.01.2.0	COTA-PARTE DO IPVA	0.000.000	1.500.000,00		
1728.01.2.1	COTA-PARTE DO IPVA - PRINCIPAL	0.01.00	1.500.000,00		
1728.01.3.0	COTA-PARTE DO IPI - MUNICIPIOS	0.000.000	40.000,00		
1728.01.3.1	COTA-PARTE DO IPI - MUNICIPIOS - PRINCIPAL	0.01.00	40.000,00		
1728.01.4.0	COTA-PARTE DA CONTRIBUICAO DE INTERVENCAO NO DOMINIO ECONOMI	0.000.000	65.000,00		
1728.01.4.1	COTA-PARTE DA CONTRIBUICAO DE INTERVENCAO NO DOMINIO ECONOMI	0.01.00	65.000,00		
1728.10.0.0	TRANSFERENCIA DE CONVENIOS DOS ESTADOS E DO DISTRITO FEDERAL	0.000.000	1.000.000,00		
1728.10.2.0	TRANSFERENCIAS DE CONVENIO DOS ESTADOS DESTINADAS A PROGRAMA	0.000.000	500.000,00		
1728.10.2.1	TRANSFERENCIAS DE CONVENIO DOS ESTADOS DESTINADAS A PROGRAMA	0.05.00	500.000,00		
1728.10.9.0	OUTRAS TRANSFERENCIAS DE CONVENIO DOS ESTADOS	0.000.000	500.000,00		
1728.10.9.1	OUTRAS TRANSFERENCIAS DE CONVENIO DOS ESTADOS - PRINCIPAL	0.01.00	500.000,00		
1728.99.0.0	OUTRAS TRANSFERENCIAS DOS ESTADOS	0.000.000	300.000,00		
1728.99.1.0	OUTRAS TRANSFERENCIAS DOS ESTADOS	0.000.000	300.000,00		
1728.99.1.1	OUTRAS TRANSFERENCIAS DOS ESTADOS - PRINCIPAL	0.01.00	300.000,00		
1740.00.0.0	TRANSFERENCIAS DE INSTITUICOES PRIVADAS	0.000.000		20.000,00	
1740.00.0.1	TRANSFERENCIAS DE INSTITUICOES PRIVADAS	0.000.000	20.000,00		
1740.00.1.0	TRANSFERENCIAS DE INSTITUICOES PRIVADAS - PRINCIPAL	0.000.000	20.000,00		
1740.00.1.1	TRANSFERENCIAS DE INSTITUICOES PRIVADAS - PRINCIPAL	0.01.00	20.000,00		
1750.00.0.0	TRANSFERENCIAS DE OUTRAS INSTITUICOES PUBLICAS	0.000.000		22.200.000,00	
1758.00.0.0	TRANSFERENCIAS DE OUTRAS INSTITUICOES PUBLICAS - ESPECIFICA	0.000.000	22.200.000,00		
1758.01.0.0	TRANSFERENCIAS DE RECURSOS DO FUNDO DE SAUDE	0.000.000	22.200.000,00		
1758.01.1.0	TRANSFERENCIAS DE RECURSOS DO FUNDO DE SAUDE	0.000.000	22.200.000,00		



PREFEITURA MUNICIPAL DE TRINDADE
AV. CENTRAL Nº 160 - CNPJ: 11040912/0001-03

Orçamento Programa - Exercício de 2018

RECEITAS SEGUNDO AS CATEGORIAS ECONOMICAS

Anexo 02
Page 4

Lei: 974, Data: 22/11/2017

Código	Especificação	F.R.	Desdobramento	SubCategoria Fonte	Categoria Econômica
1758.01.1.1	MANUTENÇÃO E DESENVOL	0.000.000	19.000.000,00		
1758.01.2.0	TRANSFERENCIAS DE RECURSOS DO FUNDO DE MANUTENÇÃO E DESENVOL	0.05.00	19.000.000,00		
1758.01.2.1	TRANSFERENCIAS DE RECURSOS DA COMPLEMENTAÇÃO DA UNIBO AO FUN	0.000.000	3.200.000,00		
1770.00.0.0	TRANSFERENCIAS DE RECURSOS DA COMPLEMENTAÇÃO DA UNIBO AO FUN	0.05.00	3.200.000,00		
1770.00.0.0	TRANSFERENCIAS DE PESSOAS FISICAS	0.000.000		5.000,00	
1770.00.1.0	TRANSFERENCIAS DE PESSOAS FISICAS	0.000.000	5.000,00		
1770.00.1.1	TRANSFERENCIAS DE PESSOAS FISICAS - PRINCIPAL	0.000.000	5.000,00		
1900.00.0.0	OUTRAS RECEITAS CORRENTES	0.01.00	5.000,00		
1920.00.0.0	INDENIZACES, RESTITUICES E RESSARCIMENTOS	0.000.000		168.000,00	
1921.00.0.0	INDENIZACES	0.000.000		63.000,00	
1921.99.0.0	OUTRAS INDENIZACES	0.000.000	10.000,00		
1921.99.1.0	OUTRAS INDENIZACES	0.000.000	10.000,00		
1921.99.1.1	OUTRAS INDENIZACES - PRINCIPAL	0.000.000	10.000,00		
1922.00.0.0	RESTITUICES	0.01.00	10.000,00		
1922.06.0.0	RESTITUICO DE DESPESAS DE EXERCICIOS ANTERIORES	0.000.000	53.000,00		
1922.06.1.0	RESTITUICO DE DESPESAS DE EXERCICIOS ANTERIORES	0.000.000	10.000,00		
1922.06.1.1	RESTITUICO DE DESPESAS DE EXERCICIOS ANTERIORES - PRINCIPAL	0.01.00	10.000,00		
1922.99.0.0	OUTRAS RESTITUICES	0.000.000	43.000,00		
1922.99.1.0	OUTRAS RESTITUICES	0.000.000	43.000,00		
1922.99.1.1	OUTRAS RESTITUICES - PRINCIPAL	0.01.00	40.000,00		
1990.00.0.0	DEMAS RECEITAS CORRENTES	0.01.00	3.000,00		
1990.99.0.0	OUTRAS RECEITAS	0.000.000		105.000,00	
1990.99.1.0	OUTRAS RECEITAS - PRIMARIAS	0.000.000	105.000,00		
1990.99.1.1	OUTRAS RECEITAS - PRIMARIAS - PRINCIPAL	0.000.000	105.000,00		
1990.99.1.2	OUTRAS RECEITAS - PRIMARIAS - MULTAS E JUROS	0.01.00	100.000,00		
2000.00.0.0	RECEITAS DE CAPITAL	0.01.00	5.000,00		
2200.00.0.0	ALIENACO DE BENS	0.000.000			7.200.000,00
2210.00.0.0	ALIENACO DE BENS MVEIS	0.000.000		200.000,00	
2213.00.0.0	ALIENACO DE BENS MVEIS E SEMOVENTES	0.000.000		100.000,00	
2213.00.1.0	ALIENACO DE BENS MVEIS E SEMOVENTES	0.000.000	100.000,00		
2213.00.1.1	ALIENACO DE BENS MVEIS E SEMOVENTES - PRINCIPAL	0.01.00	100.000,00		
2220.00.0.0	ALIENACO DE BENS IMVEIS	0.000.000			
2220.00.0.0	ALIENACO DE BENS IMVEIS	0.000.000		100.000,00	
2220.00.1.0	ALIENACO DE BENS IMVEIS	0.000.000	100.000,00		
2220.00.1.1	ALIENACO DE BENS IMVEIS - PRINCIPAL	0.000.000	100.000,00		
2400.00.0.0	TRANSFERENCIAS DE CAPITAL	0.01.00	100.000,00		
2410.00.0.0	TRANSFERENCIAS DA UNIBO E DE SUAS ENTIDADES	0.000.000		7.000.000,00	
2418.00.0.0	TRANSFERENCIAS DA UNIBO	0.000.000		5.000.000,00	
2418.03.0.0	TRANSFERENCIAS DE RECURSOS DO SISTEMA ÚNICO DE SAUDE - SUS	0.000.000	5.000.000,00		
2418.03.1.0	TRANSFERENCIAS DE RECURSOS DO SISTEMA ÚNICO DE SAUDE - SUS	0.000.000	1.000.000,00		
2418.03.1.1	TRANSFERENCIAS DE RECURSOS DO SISTEMA ÚNICO DE SAUDE - SUS -	1.05.00	1.000.000,00		
2418.10.0.0	TRANSFERENCIA DE CONVENIOS DA UNIBO E DE SUAS ENTIDADES	0.000.000	4.000.000,00		
2418.10.1.0	TRANSFERENCIAS DE CONVENIO DA UNIBO PARA O SISTEMA ÚNICO DE	0.000.000	1.000.000,00		
2418.10.1.1	TRANSFERENCIAS DE CONVENIO DA UNIBO PARA O SISTEMA ÚNICO DE	1.05.00	1.000.000,00		
2418.10.2.0	TRANSFERENCIAS DE CONVENIO DA UNIBO DESTINADAS A PROGRAMAS D	0.000.000	1.000.000,00		
2418.10.2.1	TRANSFERENCIAS DE CONVENIO DA UNIBO DESTINADAS A PROGRAMAS D	0.05.00	1.000.000,00		
2418.10.9.0	OUTRAS TRANSFERENCIAS DE CONVENIOS DA UNIBO	0.000.000	2.000.000,00		
2418.10.9.1	OUTRAS TRANSFERENCIAS DE CONVENIOS DA UNIBO - PRINCIPAL	0.01.00	2.000.000,00		
2420.00.0.0	TRANSFERENCIAS DOS ESTADOS E DO DISTRITO FEDERAL E DE SUAS E	0.000.000		2.000.000,00	
2428.00.0.0	TRANSFERENCIAS DOS ESTADOS, DISTRITO FEDERAL, E DE SUAS ENTI	0.000.000	2.000.000,00		
2428.10.0.0	TRANSFERENCIAS DE CONVENIOS DOS ESTADOS E DO DISTRITO FEDERA	0.000.000	2.000.000,00		
2428.10.9.0	OUTRAS TRANSFERENCIAS DE CONVENIO DOS ESTADOS	0.000.000	2.000.000,00		



RECEITAS SEGUNDO AS CATEGORIAS ECONOMICAS

Lei: 974, Data: 22/11/2017

Código	Especificação	F.R.	Desdobramento	SubCategoria Fonte	Categoria Econômica
2428.10.9.1	OUTRAS TRANSFERÊNCIAS DE CONVÊNIO DOS ESTADOS - PRINCIPAL	0.01.00	-2.000.000,00		
9000.00.0.0	(R) DEDUÇÕES DA RECEITA	0.000.000			-8.144.000,00
9500.00.0.0	(R) DEDUÇÕES DO FUNDEB	0.000.000		-8.144.000,00	
9510.00.0.0	(R) DEDUÇÕES DO FUNDEB	0.000.000	-6.144.000,00		
9510.00.0.0	(R) DEDUÇÕES DO FUNDEB	0.000.000		-6.144.000,00	
9510.00.0.0	(R) DEDUÇÕES DO FUNDEB	0.01.00	-6.144.000,00		
Total das Receitas (exceto Intra-Orçamentárias)					76.093.000,00

7000.00.0.0	RECEITAS CORRENTES (INTRA)	0.000.000			5.111.000,00
7200.00.0.0	CONTRIBUIÇÕES (INTRA)	0.000.000			
7210.00.0.0	CONTRIBUIÇÕES SOCIAIS (INTRA)	0.000.000		5.096.000,00	
7210.04.0.0	CONTRIBUIÇÃO PARA O REGIME PRÓPRIO DE PREVIDÊNCIA	0.000.000		5.096.000,00	
7210.04.1.0	CONTRIBUIÇÃO PATRONAL DE SERVIDOR ATIVO C	0.000.000	4.886.000,00		
7210.04.1.1	CONTRIBUIÇÃO PATRONAL DE SERVIDOR ATIVO C	0.000.000	4.886.000,00		
7218.00.0.0	CONTRIBUIÇÕES SOCIAIS ESPECÍFICAS DE ESTADOS	0.01.00	4.886.000,00		
7218.01.0.0	CONTRIBUIÇÕES PARA O REGIME PRÓPRIO DE PREVIDÊNCIA	0.000.000	210.000,00		
7218.01.1.0	CONTRIBUIÇÃO PREVIDENCIÁRIA PARA AMORTIZAÇÃO	0.000.000	210.000,00		
7218.01.1.1	CONTRIBUIÇÃO PREVIDENCIÁRIA PARA AMORTIZAÇÃO	0.000.000	210.000,00		
7900.00.0.0	OUTRAS RECEITAS CORRENTES (INTRA)	0.01.00	210.000,00		
7910.00.0.0	MULTAS ADMINISTRATIVAS, CONTRATUAIS E JUDICIAIS	0.000.000		15.000,00	
7910.09.0.0	MULTAS E JUROS PREVISTOS EM CONTRATOS (INTRA)	0.000.000		15.000,00	
7910.09.1.0	MULTAS E JUROS PREVISTOS EM CONTRATOS (INTRA)	0.000.000	15.000,00		
7910.09.1.1	MULTAS E JUROS PREVISTOS EM CONTRATOS - FISCAL	0.000.000	15.000,00		
7910.09.1.1	MULTAS E JUROS PREVISTOS EM CONTRATOS - FISCAL	0.01.00	15.000,00		
Total das Receitas (Intra-Orçamentárias)					5.111.000,00

Total Geral das Receitas					81.204.000,00
---------------------------------	--	--	--	--	----------------------

**PREFEITURA MUNICIPAL DE TRINDADE**

AV. CENTRAL Nº 160 - CNPJ:11040912/0001-03

Orçamento Programa - Exercício de 2018

Anexo 02

Page 1

LeiData

NATUREZA DA DESPESA - CONSOLIDAÇÃO GERAL

Código	Especificação	Elemento	Modalidade	Grupo	Categoria Econômica
0.00.00	DESPESAS CORRENTES				76.714.000,00
11.00.00	PESSOAL E ENCARGOS SOCIAIS			44.661.000,00	
1.90.00	APLICAÇÕES DIRETAS		37.824.000,00		
11.90.01	APOSENTADORIAS, RESERVA REMUNERADA E REFORMAS	6.205.000,00			
1.90.03	PENSÕES	705.000,00			
11.90.04	CONTRATAÇÃO POR TEMPO DETERMINADO	1.013.000,00			
1.90.05	OUTROS BENEFÍCIOS PREVIDENCIÁRIOS	492.000,00			
11.90.11	VENCIMENTOS E VANTAGENS FIXAS - PESSOAL CIVIL	27.700.000,00			
1.90.13	OBRIGAÇÕES PATRONAIS	1.379.000,00			
11.90.16	OUTRAS DESPESAS VARIÁVEIS - PESSOAL CIVIL	320.000,00			
1.90.92	DESPESAS DE EXERCÍCIOS ANTERIORES	10.000,00			
1.91.00	APLICAÇÕES DIRETAS- INTRA-ORÇAMENTÁRIAS		6.837.000,00		
1.91.13	OBRIGAÇÕES PATRONAIS	6.837.000,00			
2.00.00	JUROS E ENCARGOS DA DÍVIDA			160.000,00	
2.90.00	APLICAÇÕES DIRETAS		160.000,00		
2.90.21	JUROS SOBRE A DÍVIDA POR CONTRATO	150.000,00			
2.90.22	OUTROS ENCARGOS SOBRE A DÍVIDA POR CONTRATO	10.000,00			
3.00.00	OUTRAS DESPESAS CORRENTES			31.893.000,00	
33.50.00	TRANSFERÊNCIAS A INSTITUIÇÕES PRIVADAS SEM FINS LUCRATIVOS		180.000,00		
3.50.41	CONTRIBUIÇÕES	180.000,00			
33.90.00	APLICAÇÕES DIRETAS		29.893.000,00		
3.90.04	CONTRATAÇÃO POR TEMPO DETERMINADO	252.000,00			
33.90.08	OUTROS BENEFÍCIOS ASSISTENCIAIS DO SERVIDOR E DO MILITAR	2.000,00			
3.90.14	DIÁRIAS - PESSOAL CIVIL	513.000,00			
33.90.29	DISTRIBUIÇÃO DE RESULTADO DE EMPRESAS ESTATAIS DEPENDENTES	5.000,00			
3.90.30	MATERIAL DE CONSUMO	5.161.000,00			
33.90.31	PREMIAÇÕES CULTURAIS, ARTÍSTICAS, CIENTÍFICAS, DESPORTIVAS E	29.000,00			
3.90.32	MATERIAL, BEM OU SERVIÇO PARA DISTRIBUIÇÃO GRATUITA	419.000,00			
33.90.33	PASSAGENS E DESPESAS COM LOCOMOÇÃO	195.000,00			
3.90.35	SERVIÇOS DE CONSULTORIA	1.090.000,00			
33.90.36	OUTROS SERVIÇOS DE TERCEIROS - PESSOA FÍSICA	13.428.000,00			
3.90.39	OUTROS SERVIÇOS DE TERCEIROS - PESSOA JURÍDICA	7.723.000,00			
33.90.47	OBRIGAÇÕES TRIBUTÁRIAS E CONTRIBUTIVAS	500.000,00			
3.90.48	OUTROS AUXÍLIOS FINANCEIROS A PESSOA FÍSICA	370.000,00			
33.90.91	SENTENÇAS JUDICIAIS	15.000,00			
3.90.92	DESPESAS DE EXERCÍCIOS ANTERIORES	87.000,00			
33.90.93	INDENIZAÇÕES E RESTITUIÇÕES	76.000,00			
33.93.00	Aplicação Direta Decorrente de Operação de Órgãos, Fundos e		1.850.000,00		
33.93.39	OUTROS SERVIÇOS DE TERCEIROS - PESSOA JURÍDICA	1.850.000,00			
4.00.00	DESPESAS DE CAPITAL				3.340.000,00
4.90.00	INVESTIMENTOS			2.340.000,00	
4.90.01	APLICAÇÕES DIRETAS		2.340.000,00		
4.90.51	OBRAS E INSTALAÇÕES	1.320.000,00			
4.90.52	EQUIPAMENTOS E MATERIAL PERMANENTE	920.000,00			
4.90.61	AQUISIÇÃO DE IMÓVEIS	100.000,00			
4.90.00	AMORTIZAÇÃO DA DÍVIDA			1.000.000,00	
4.90.71	APLICAÇÕES DIRETAS		1.000.000,00		
4.90.71	PRINCIPAL DA DÍVIDA CONTRATUAL RESGATADA	1.000.000,00			
0.00.00	RESERVA DE CONTINGÊNCIA				1.150.000,00
99.00.00	RESERVA DE CONTINGÊNCIA			1,150.000,00	
9.99.00	A DEFINIR		1,150.000,00		
99.99.99	A CLASSIFICAR	1,150.000,00			



PREFEITURA MUNICIPAL DE TRINDADE
AV. CENTRAL Nº 160 - CNPJ:11040912/0001-03

Orçamento Programa - Exercício de 2018
Anexo 02
Page 2
LeiData

NATUREZA DA DESPESA - CONSOLIDAÇÃO GERAL

Código	Especificação	Elemento	Modalidade	Grupo	Categoria Econômica
				TOTAL	81.204.000,00



NATUREZA DA DESPESA POR ORGÃO

Órgão	PODER LEGISLATIVO	01	01	CORPO DELIBERATIVO E SECRETARIA DA CAMARA						
Código	Especificação	F.R.	Elemento	Modalidade	Grupo	Categoria Econômica				
0.00.00	DESPESAS CORRENTES	0.000.000				2.780.000,00				
1.00.00	PESSOAL E ENCARGOS SOCIAIS	0.000.000			2.085.000,00					
1.90.00	APLICAÇÕES DIRETAS	0.000.000		2.085.000,00						
1.90.01	APOSENTADORIAS, RESERVA REMUNERADA E REFORMAS	0.01.00	5.000,00							
1.90.03	PENSÕES	0.01.00	5.000,00							
1.90.04	CONTRATAÇÃO POR TEMPO DETERMINADO	0.01.00	20.000,00							
1.90.11	VENCIMENTOS E VANTAGENS FIXAS - PESSOAL CIVIL	0.01.00	1.560.000,00							
1.90.13	OBRIGAÇÕES PATRONAIS	0.01.00	405.000,00							
1.90.16	OUTRAS DESPESAS VARIÁVEIS - PESSOAL CIVIL	0.01.00	90.000,00							
3.00.00	OUTRAS DESPESAS CORRENTES	0.000.000			695.000,00					
3.90.00	APLICAÇÕES DIRETAS	0.000.000		695.000,00						
3.90.14	DIÁRIAS - PESSOAL CIVIL	0.01.00	155.000,00							
3.90.30	MATERIAL DE CONSUMO	0.01.00	70.000,00							
3.90.33	PASSAGENS E DESPESAS COM LOCOMOÇÃO	0.01.00	30.000,00							
3.90.35	SERVIÇOS DE CONSULTORIA	0.01.00	60.000,00							
3.90.36	OUTROS SERVIÇOS DE TERCEIROS - PESSOA FÍSICA	0.01.00	200.000,00							
3.90.39	OUTROS SERVIÇOS DE TERCEIROS - PESSOA JURÍDICA	0.01.00	100.000,00							
3.90.91	SENTENÇAS JUDICIAIS	0.01.00	10.000,00							
3.90.92	DESPESAS DE EXERCÍCIOS ANTERIORES	0.01.00	20.000,00							
3.90.93	INDENIZAÇÕES E RESTITUIÇÕES	0.01.00	50.000,00							
4.00.00	DESPESAS DE CAPITAL	0.000.000				100.000,00				
4.00.00	INVESTIMENTOS	0.000.000			100.000,00					
4.90.00	APLICAÇÕES DIRETAS	0.000.000		100.000,00						
4.90.51	OBRAS E INSTALAÇÕES	0.01.00	50.000,00							
4.90.52	EQUIPAMENTOS E MATERIAL PERMANENTE	0.01.00	50.000,00							
TOTAL						2.880.000,00				

**PREFEITURA MUNICIPAL DE TRINDADE**

AV. CENTRAL Nº 160 - CNPJ:11040912/0001-03

Orçamento Programa - Exercício de 2018

Anexo 02

Page 2

LeiData

NATUREZA DA DESPESA POR ORGÃO

Órgão	PODER	PODER EXECUTIVO	ORGÃO	01 UNIDADE DE CONTROLE INTERNO					
Código	Descrição	F.R.	Elemento	Modalidade	Grupo	Categoria Económica			
0.00.00	DESPESAS CORRENTES	0.000.000				85.000,00			
3.1.00.00	PESSOAL E ENCARGOS SOCIAIS	0.000.000			37.000,00				
3.1.90.00	APLICAÇÕES DIRETAS	0.000.000		35.000,00					
3.1.90.04	CONTRATAÇÃO POR TEMPO DETERMINADO	0.01.00	10.000,00						
3.1.90.05	OUTROS BENEFÍCIOS PREVIDENCIÁRIOS	0.01.00	5.000,00						
3.1.90.11	VENCIMENTOS E VANTAGENS FIXAS - PESSOAL CIVIL	0.01.00	10.000,00						
3.1.90.13	OBRIGAÇÕES PATRONAIS	0.01.00	5.000,00						
3.1.90.16	OUTRAS DESPESAS VARIÁVEIS - PESSOAL CIVIL	0.01.00	5.000,00						
3.1.91.00	APLICAÇÕES DIRETAS- INTRA-ORÇAMENTÁRIAS	0.000.000		2.000,00					
3.1.91.13	OBRIGAÇÕES PATRONAIS	0.01.00	2.000,00						
3.00.00	OUTRAS DESPESAS CORRENTES	0.000.000			48.000,00				
3.90.00	APLICAÇÕES DIRETAS	0.000.000		48.000,00					
3.90.04	CONTRATAÇÃO POR TEMPO DETERMINADO	0.01.00	2.000,00						
3.90.14	DIÁRIAS - PESSOAL CIVIL	0.01.00	6.000,00						
3.90.30	MATERIAL DE CONSUMO	0.01.00	10.000,00						
3.90.33	PASSAGENS E DESPESAS COM LOCOMOÇÃO	0.01.00	10.000,00						
3.90.36	OUTROS SERVIÇOS DE TERCEIROS - PESSOA FÍSICA	0.01.00	10.000,00						
3.90.39	OUTROS SERVIÇOS DE TERCEIROS - PESSOA JURÍDICA	0.01.00	10.000,00						
0.00.00	DESPESAS DE CAPITAL	0.000.000				20.000,00			
4.4.00.00	INVESTIMENTOS	0.000.000			20.000,00				
4.4.90.00	APLICAÇÕES DIRETAS	0.000.000		20.000,00					
4.4.90.52	EQUIPAMENTOS E MATERIAL PERMANENTE	0.01.00	20.000,00						
TOTAL						105.000,00			

**PREFEITURA MUNICIPAL DE TRINDADE**

AV. CENTRAL Nº 160 - CNPJ:11040912/0001-03

Orçamento Programa - Exercício de 2018

Anexo 02

Page 3

LeiData

NATUREZA DA DESPESA POR ORGÃO

Órgão	PODER	PODER EXECUTIVO	Órgão	02 GABINETE DO PREFEITO					
Código	Descrição	F.R.	Elemento	Modalidade	Grupo	Categoria Econômica			
0.00.00	DESPESAS CORRENTES	0.000.000				891.000,00			
1.00.00	PESSOAL E ENCARGOS SOCIAIS	0.000.000			515.000,00				
1.90.00	APLICAÇÕES DIRETAS	0.000.000		510.000,00					
1.90.04	CONTRATAÇÃO POR TEMPO DETERMINADO	0.01.00	10.000,00						
1.90.05	OUTROS BENEFÍCIOS PREVIDENCIÁRIOS	0.01.00	5.000,00						
1.90.11	VENCIMENTOS E VANTAGENS FIXAS - PESSOAL CIVIL	0.01.00	400.000,00						
1.90.13	OBRIGAÇÕES PATRONAIS	0.01.00	90.000,00						
1.90.16	OUTRAS DESPESAS VARIÁVEIS - PESSOAL CIVIL	0.01.00	5.000,00						
1.91.00	APLICAÇÕES DIRETAS- INTRA-ORÇAMENTÁRIAS	0.000.000		5.000,00					
1.91.13	OBRIGAÇÕES PATRONAIS	0.01.00	5.000,00						
3.00.00	OUTRAS DESPESAS CORRENTES	0.000.000			376.000,00				
3.50.00	TRANSFERÊNCIAS A INSTITUIÇÕES PRIVADAS SEM FINS LUCRATIVOS	0.000.000		170.000,00					
3.50.41	CONTRIBUIÇÕES	0.01.00	170.000,00						
3.90.00	APLICAÇÕES DIRETAS	0.000.000		206.000,00					
3.90.04	CONTRATAÇÃO POR TEMPO DETERMINADO	0.01.00	6.000,00						
3.90.08	OUTROS BENEFÍCIOS ASSISTENCIAIS DO SERVIDOR E DO MI	0.01.00	2.000,00						
3.90.14	DIÁRIAS - PESSOAL CIVIL	0.01.00	30.000,00						
3.90.30	MATERIAL DE CONSUMO	0.01.00	20.000,00						
3.90.33	PASSAGENS E DESPESAS COM LOCOMOÇÃO	0.01.00	5.000,00						
3.90.35	SERVIÇOS DE CONSULTORIA	0.01.00	10.000,00						
3.90.36	OUTROS SERVIÇOS DE TERCEIROS - PESSOA FÍSICA	0.01.00	47.000,00						
3.90.39	OUTROS SERVIÇOS DE TERCEIROS - PESSOA JURÍDICA	0.01.00	81.000,00						
3.90.92	DESPESAS DE EXERCÍCIOS ANTERIORES	0.01.00	5.000,00						
4.00.00	DESPESAS DE CAPITAL	0.000.000				20.000,00			
4.00.00	INVESTIMENTOS	0.000.000			20.000,00				
4.40.00	APLICAÇÕES DIRETAS	0.000.000		20.000,00					
4.40.52	EQUIPAMENTOS E MATERIAL PERMANENTE	0.01.00	20.000,00						
TOTAL						911.000,00			

**PREFEITURA MUNICIPAL DE TRINDADE**

AV. CENTRAL Nº 160 - CNPJ:11040912/0001-03

Orçamento Programa - Exercício de 2018

Anexo 02

Page 5

LeiData

NATUREZA DA DESPESA POR ORGÃO

Órgão	PODER EXECUTIVO	04 SECRETARIA DE FINANÇAS					
Código	Especificação	F.R.	Elemento	Modalidade	Grupo	Categoria Econômica	
0.00.00	DESPESAS CORRENTES	0.000.000					1.678.000,00
1.00.00	PESSOAL E ENCARGOS SOCIAIS	0.000.000			520.000,00		
3.1.90.00	APLICAÇÕES DIRETAS	0.000.000		505.000,00			
1.90.04	CONTRATAÇÃO POR TEMPO DETERMINADO	0.01.00	25.000,00				
1.90.05	OUTROS BENEFÍCIOS PREVIDENCIÁRIOS	0.01.00	8.000,00				
1.90.11	VENCIMENTOS E VANTAGENS FIXAS - PESSOAL CIVIL	0.01.00	445.000,00				
1.90.13	OBRIGAÇÕES PATRONAIS	0.01.00	15.000,00				
1.90.16	OUTRAS DESPESAS VARIÁVEIS - PESSOAL CIVIL	0.01.00	9.000,00				
3.1.90.92	DESPESAS DE EXERCÍCIOS ANTERIORES	0.01.00	5.000,00				
1.91.00	APLICAÇÕES DIRETAS- INTRA-ORÇAMENTÁRIAS	0.000.000		15.000,00			
1.91.13	OBRIGAÇÕES PATRONAIS	0.01.00	15.000,00				
2.00.00	JUROS E ENCARGOS DA DÍVIDA	0.000.000			105.000,00		
2.90.00	APLICAÇÕES DIRETAS	0.000.000		105.000,00			
2.90.21	JUROS SOBRE A DÍVIDA POR CONTRATO	0.01.00	100.000,00				
2.90.22	OUTROS ENCARGOS SOBRE A DÍVIDA POR CONTRATO	0.01.00	5.000,00				
3.00.00	OUTRAS DESPESAS CORRENTES	0.000.000			1.053.000,00		
3.90.00	APLICAÇÕES DIRETAS	0.000.000		1.053.000,00			
3.90.04	CONTRATAÇÃO POR TEMPO DETERMINADO	0.01.00	8.000,00				
3.90.14	DIÁRIAS - PESSOAL CIVIL	0.01.00	13.000,00				
3.90.30	MATERIAL DE CONSUMO	0.01.00	40.000,00				
3.3.90.31	PREMIAÇÕES CULTURAIS, ARTÍSTICAS, CIENTÍFICAS, DESPO	0.01.00	4.000,00				
3.90.33	PASSAGENS E DESPESAS COM LOCOMOÇÃO	0.01.00	9.000,00				
3.90.35	SERVIÇOS DE CONSULTORIA	0.01.00	320.000,00				
3.90.36	OUTROS SERVIÇOS DE TERCEIROS - PESSOA FÍSICA	0.01.00	45.000,00				
3.90.39	OUTROS SERVIÇOS DE TERCEIROS - PESSOA JURÍDICA	0.01.00	87.000,00				
3.90.47	OBRIGAÇÕES TRIBUTÁRIAS E CONTRIBUTIVAS	0.01.00	500.000,00				
3.3.90.91	SENTENÇAS JUDICIAIS	0.01.00	5.000,00				
3.90.92	DESPESAS DE EXERCÍCIOS ANTERIORES	0.01.00	17.000,00				
3.90.93	INDENIZAÇÕES E RESTITUIÇÕES	0.01.00	5.000,00				
4.00.00	DESPESAS DE CAPITAL	0.000.000					1.040.000,00
4.00.00	INVESTIMENTOS	0.000.000			40.000,00		
4.90.00	APLICAÇÕES DIRETAS	0.000.000		40.000,00			
4.90.52	EQUIPAMENTOS E MATERIAL PERMANENTE	0.01.00	40.000,00				
6.00.00	AMORTIZAÇÃO DA DÍVIDA	0.000.000			1.000.000,00		
3.90.00	APLICAÇÕES DIRETAS	0.000.000		1.000.000,00			
3.90.71	PRINCIPAL DA DÍVIDA CONTRATUAL RESGATADA	0.01.00	1.000.000,00				
1.00.00	RESERVA DE CONTINGÊNCIA	0.000.000					750.000,00
9.00.00	RESERVA DE CONTINGÊNCIA	0.000.000			750.000,00		
9.90.00	A DEFINIR	0.000.000		750.000,00			



PREFEITURA MUNICIPAL DE TRINDADE

AV. CENTRAL Nº 160 - CNPJ:11040912/0001-03

Orçamento Programa - Exercício de 2018

Anexo 02

Page 6

LeiData

NATUREZA DA DESPESA POR ORGÃO

PODER ORGÃO						
02 PODER EXECUTIVO						
04 SECRETARIA DE FINANÇAS						
Código	Especificação	F.R.	Elemento	Modalidade	Grupo	Categoria Econômica
15.9.99.99	A CLASSIFICAR	0.01.00	750.000,00			
TOTAL						3.468.000,00

**PREFEITURA MUNICIPAL DE TRINDADE**

AV. CENTRAL Nº 160 - CNPJ:11040912/0001-03

Orçamento Programa - Exercício de 2018

Anexo 02

Page 7

LeiData

NATUREZA DA DESPESA POR ORGÃO

Órgão	Descrição	F.R.	Elemento	Modalidade	Grupo	Categoria Econômica
02	PODER EXECUTIVO					
05	SECRETARIA DE EDUCAÇÃO, CULTURA E ESPORTES E TURISMO					
00.00	DESPESAS CORRENTES	0.000.000				32.130.000,00
3.00.00	PESSOAL E ENCARGOS SOCIAIS	0.000.000			24.051.000,00	
3.1.00.00	APLICAÇÕES DIRETAS	0.000.000		19.039.000,00		
3.1.90.04	CONTRATAÇÃO POR TEMPO DETERMINADO	0.01.00	315.000,00			
3.1.90.05	OUTROS BENEFÍCIOS PREVIDENCIÁRIOS	0.01.00	85.000,00			
3.1.90.11	VENCIMENTOS E VANTAGENS FIXAS - PESSOAL CIVIL	0.01.00	18.405.000,00			
3.1.90.13	OBRIGAÇÕES PATRONAIS	0.01.00	195.000,00			
3.1.90.16	OUTRAS DESPESAS VARIÁVEIS - PESSOAL CIVIL	0.01.00	39.000,00			
3.1.91.00	APLICAÇÕES DIRETAS- INTRA-ORÇAMENTÁRIAS	0.000.000		5.045.000,00		
3.1.91.13	OBRIGAÇÕES PATRONAIS	0.01.00	5.045.000,00			
3.00.00	OUTRAS DESPESAS CORRENTES	0.000.000			8.046.000,00	
3.90.00	APLICAÇÕES DIRETAS	0.000.000		8.046.000,00		
3.90.04	CONTRATAÇÃO POR TEMPO DETERMINADO	0.01.00	47.000,00			
3.90.14	DIÁRIAS - PESSOAL CIVIL	0.01.00	85.000,00			
3.90.30	MATERIAL DE CONSUMO	0.01.00	1.837.000,00			
3.90.31	PREMIAÇÕES CULTURAIS, ARTÍSTICAS, CIENTÍFICAS, DESPO	0.01.00	10.000,00			
3.90.32	MATERIAL, BEM OU SERVIÇO PARA DISTRIBUIÇÃO GRATUITA	0.01.00	45.000,00			
3.90.33	PASSAGENS E DESPESAS COM LOCOMOÇÃO	0.01.00	24.000,00			
3.90.35	SERVIÇOS DE CONSULTORIA	0.01.00	10.000,00			
3.90.36	OUTROS SERVIÇOS DE TERCEIROS - PESSOA FÍSICA	0.01.00	3.292.000,00			
3.90.39	OUTROS SERVIÇOS DE TERCEIROS - PESSOA JURÍDICA	0.01.00	2.682.000,00			
3.90.92	DESPESAS DE EXERCÍCIOS ANTERIORES	0.01.00	4.000,00			
3.00.00	DESPESAS DE CAPITAL	0.000.000				490.000,00
4.00.00	INVESTIMENTOS	0.000.000			490.000,00	
4.90.00	APLICAÇÕES DIRETAS	0.000.000		490.000,00		
4.90.51	OBRAS E INSTALAÇÕES	0.01.00	300.000,00			
4.90.52	EQUIPAMENTOS E MATERIAL PERMANENTE	0.01.00	190.000,00			
TOTAL						32.620.000,00

**PREFEITURA MUNICIPAL DE TRINDADE**

AV. CENTRAL Nº 160 - CNPJ:11040912/0001-03

Orçamento Programa - Exercício de 2018

Anexo 02

Page 8

LeiData

NATUREZA DA DESPESA POR ORGÃO

Órgão	PODER	ESPECIFICAÇÃO	F.R.	Elemento	Modalidade	Grupo	Categoria Econômica
07	02	PODER EXECUTIVO					
		07 SECRETARIA DO TRABALHO, CIDADANIA, INCLUSÃO E DESENV. SOCIAL					
00.00		DESPESAS CORRENTES	0.000.000				135.000,00
1.00.00		PESSOAL E ENCARGOS SOCIAIS	0.000.000			85.000,00	
1.90.00		APLICAÇÕES DIRETAS	0.000.000		75.000,00		
1.90.04		CONTRATAÇÃO POR TEMPO DETERMINADO	0.01.00	20.000,00			
1.90.05		OUTROS BENEFÍCIOS PREVIDENCIÁRIOS	0.01.00	10.000,00			
1.90.11		VENCIMENTOS E VANTAGENS FIXAS - PESSOAL CIVIL	0.01.00	20.000,00			
1.90.13		OBRIGAÇÕES PATRONAIS	0.01.00	10.000,00			
1.90.16		OUTRAS DESPESAS VARIÁVEIS - PESSOAL CIVIL	0.01.00	15.000,00			
1.91.00		APLICAÇÕES DIRETAS- INTRA-ORÇAMENTÁRIAS	0.000.000		10.000,00		
1.91.13		OBRIGAÇÕES PATRONAIS	0.01.00	10.000,00			
3.00.00		OUTRAS DESPESAS CORRENTES	0.000.000			50.000,00	
3.90.00		APLICAÇÕES DIRETAS	0.000.000		50.000,00		
3.90.04		CONTRATAÇÃO POR TEMPO DETERMINADO	0.01.00	6.000,00			
3.90.14		DIÁRIAS - PESSOAL CIVIL	0.01.00	10.000,00			
3.90.30		MATERIAL DE CONSUMO	0.01.00	10.000,00			
3.90.33		PASSAGENS E DESPESAS COM LOCOMOÇÃO	0.01.00	6.000,00			
3.90.36		OUTROS SERVIÇOS DE TERCEIROS - PESSOA FÍSICA	0.01.00	10.000,00			
3.90.39		OUTROS SERVIÇOS DE TERCEIROS - PESSOA JURÍDICA	0.01.00	8.000,00			
4.00.00		DESPESAS DE CAPITAL	0.000.000				20.000,00
4.4.00.00		INVESTIMENTOS	0.000.000			20.000,00	
4.90.00		APLICAÇÕES DIRETAS	0.000.000		20.000,00		
4.90.52		EQUIPAMENTOS E MATERIAL PERMANENTE	0.01.00	20.000,00			
TOTAL							155.000,00



NATUREZA DA DESPESA POR ORGÃO

Órgão	PODER EXECUTIVO	09 SECRETARIA DE INDUSTRIA, COMERCIO E MINERAÇÃO				
Código	Especificação	F.R.	Elemento	Modalidade	Grupo	Categoria Econômica
3.0.00.00	DESPESAS CORRENTES	0.000.000				461.000,00
3.1.00.00	PESSOAL E ENCARGOS SOCIAIS	0.000.000			210.000,00	
3.1.90.00	APLICAÇÕES DIRETAS	0.000.000		195.000,00		
3.1.90.04	CONTRATAÇÃO POR TEMPO DETERMINADO	0.01.00	30.000,00			
3.1.90.05	OUTROS BENEFÍCIOS PREVIDENCIÁRIOS	0.01.00	15.000,00			
3.1.90.11	VENCIMENTOS E VANTAGENS FIXAS - PESSOAL CIVIL	0.01.00	120.000,00			
3.1.90.13	OBRIGAÇÕES PATRONAIS	0.01.00	15.000,00			
3.1.90.16	OUTRAS DESPESAS VARIÁVEIS - PESSOAL CIVIL	0.01.00	15.000,00			
3.1.91.00	APLICAÇÕES DIRETAS- INTRA-ORÇAMENTÁRIAS	0.000.000		15.000,00		
3.1.91.13	OBRIGAÇÕES PATRONAIS	0.01.00	15.000,00			
3.00.00	OUTRAS DESPESAS CORRENTES	0.000.000			251.000,00	
3.90.00	APLICAÇÕES DIRETAS	0.000.000		251.000,00		
3.90.04	CONTRATAÇÃO POR TEMPO DETERMINADO	0.01.00	11.000,00			
3.90.14	DIÁRIAS - PESSOAL CIVIL	0.01.00	20.000,00			
3.90.30	MATERIAL DE CONSUMO	0.01.00	55.000,00			
3.90.31	PREMIAÇÕES CULTURAIS, ARTÍSTICAS, CIENTÍFICAS, DESPO	0.01.00	5.000,00			
3.90.32	MATERIAL, BEM OU SERVIÇO PARA DISTRIBUIÇÃO GRATUITA	0.01.00	10.000,00			
3.90.33	PASSAGENS E DESPESAS COM LOCOMOÇÃO	0.01.00	15.000,00			
3.90.36	OUTROS SERVIÇOS DE TERCEIROS - PESSOA FÍSICA	0.01.00	90.000,00			
3.90.39	OUTROS SERVIÇOS DE TERCEIROS - PESSOA JURÍDICA	0.01.00	45.000,00			
4.00.00	DESPESAS DE CAPITAL	0.000.000				20.000,00
4.00.00	INVESTIMENTOS	0.000.000			20.000,00	
4.90.00	APLICAÇÕES DIRETAS	0.000.000		20.000,00		
4.90.52	EQUIPAMENTOS E MATERIAL PERMANENTE	0.01.00	20.000,00			
TOTAL						481.000,00

**PREFEITURA MUNICIPAL DE TRINDADE**

AV. CENTRAL Nº 160 - CNPJ:11040912/0001-03

Orçamento Programa - Exercício de 2018

Anexo 02

Page 14

LeiData

NATUREZA DA DESPESA POR ORGÃO

Órgão	09 ENTIDADES SUPERVISIONADAS					
Código	Especificação	F.R.	Elemento	Modalidade	Grupo	Categoria Econômica
3.0.00.00	DESPESAS CORRENTES	0.000.000				16.719.000,00
3.1.00.00	PESSOAL E ENCARGOS SOCIAIS	0.000.000			4.832.000,00	
1.90.00	APLICAÇÕES DIRETAS	0.000.000		3.857.000,00		
1.90.04	CONTRATAÇÃO POR TEMPO DETERMINADO	0.01.00	35.000,00			
1.90.04	CONTRATAÇÃO POR TEMPO DETERMINADO	1.05.00	310.000,00			
1.90.05	OUTROS BENEFÍCIOS PREVIDENCIÁRIOS	0.01.00	10.000,00			
1.90.05	OUTROS BENEFÍCIOS PREVIDENCIÁRIOS	1.05.00	62.000,00			
1.90.11	VENCIMENTOS E VANTAGENS FIXAS - PESSOAL CIVIL	0.01.00	410.000,00			
1.90.11	VENCIMENTOS E VANTAGENS FIXAS - PESSOAL CIVIL	1.05.00	2.810.000,00			
1.90.13	OBRIGAÇÕES PATRONAIS	0.01.00	47.000,00			
1.90.13	OBRIGAÇÕES PATRONAIS	1.05.00	115.000,00			
1.90.16	OUTRAS DESPESAS VARIÁVEIS - PESSOAL CIVIL	0.01.00	13.000,00			
1.90.16	OUTRAS DESPESAS VARIÁVEIS - PESSOAL CIVIL	1.05.00	45.000,00			
1.91.00	APLICAÇÕES DIRETAS- INTRA-ORÇAMENTÁRIAS	0.000.000		975.000,00		
1.91.13	OBRIGAÇÕES PATRONAIS	0.01.00	532.000,00			
1.91.13	OBRIGAÇÕES PATRONAIS	1.05.00	443.000,00			
3.00.00	OUTRAS DESPESAS CORRENTES	0.000.000			1.887.000,00	
3.90.00	APLICAÇÕES DIRETAS	0.000.000		10.037.000,00		
3.90.04	CONTRATAÇÃO POR TEMPO DETERMINADO	0.01.00	18.000,00			
3.90.04	CONTRATAÇÃO POR TEMPO DETERMINADO	1.05.00	37.000,00			
3.90.14	DIÁRIAS - PESSOAL CIVIL	0.01.00	25.000,00			
3.90.14	DIÁRIAS - PESSOAL CIVIL	1.05.00	35.000,00			
3.90.30	MATERIAL DE CONSUMO	0.01.00	345.000,00			
3.90.30	MATERIAL DE CONSUMO	1.05.00	1.803.000,00			
3.90.32	MATERIAL, BEM OU SERVIÇO PARA DISTRIBUIÇÃO GRATUITA	0.01.00	300.000,00			
3.90.32	MATERIAL, BEM OU SERVIÇO PARA DISTRIBUIÇÃO GRATUITA	1.05.00	30.000,00			
3.90.33	PASSAGENS E DESPESAS COM LOCOMOÇÃO	0.01.00	5.000,00			
3.90.33	PASSAGENS E DESPESAS COM LOCOMOÇÃO	1.05.00	15.000,00			
3.90.35	SERVIÇOS DE CONSULTORIA	0.01.00	100.000,00			
3.90.36	OUTROS SERVIÇOS DE TERCEIROS - PESSOA FÍSICA	0.01.00	817.000,00			
3.90.36	OUTROS SERVIÇOS DE TERCEIROS - PESSOA FÍSICA	1.05.00	5.737.000,00			
3.90.39	OUTROS SERVIÇOS DE TERCEIROS - PESSOA JURÍDICA	0.01.00	300.000,00			
3.90.39	OUTROS SERVIÇOS DE TERCEIROS - PESSOA JURÍDICA	1.05.00	290.000,00			
3.90.48	OUTROS AUXÍLIOS FINANCEIROS A PESSOA FÍSICA	1.05.00	350.000,00			
3.90.92	DESPESAS DE EXERCÍCIOS ANTERIORES	0.01.00	20.000,00			
3.90.93	INDENIZAÇÕES E RESTITUIÇÕES	0.01.00	10.000,00			
3.93.00	Aplicação Direta Decorrente de Operação de Órgãos, Fundos e	0.000.000		1.850.000,00		
3.93.39	OUTROS SERVIÇOS DE TERCEIROS - PESSOA JURÍDICA	0.01.00	210.000,00			
3.93.39	OUTROS SERVIÇOS DE TERCEIROS - PESSOA JURÍDICA	0.05.00	1.640.000,00			

**PREFEITURA MUNICIPAL DE TRINDADE**

AV. CENTRAL Nº 160 - CNPJ:11040912/0001-03

Orçamento Programa - Exercício de 2018

Anexo 02

Page 15

LeiData

NATUREZA DA DESPESA POR ORGÃO

PODER ORGÃO		09 ENTIDADES SUPERVISIONADAS 02 FUNDO MUNICIPAL DE SAÚDE				
Código	Especificação	F.R.	Elemento	Modalidade	Grupo	Categoria Econômica
4.0.00.00	DESPESAS DE CAPITAL	0.000.000				530.000,00
4.00.00	INVESTIMENTOS	0.000.000			530.000,00	
4.90.00	APLICAÇÕES DIRETAS	0.000.000		530.000,00		
4.90.51	OBRAS E INSTALAÇÕES	0.01.00	80.000,00			
4.90.51	OBRAS E INSTALAÇÕES	1.05.00	280.000,00			
4.90.52	EQUIPAMENTOS E MATERIAL PERMANENTE	0.01.00	80.000,00			
4.90.52	EQUIPAMENTOS E MATERIAL PERMANENTE	1.05.00	110.000,00			
TOTAL						17.249.000,00

**PREFEITURA MUNICIPAL DE TRINDADE**

AV. CENTRAL Nº 160 - CNPJ:11040912/0001-03

Orçamento Programa - Exercício de 2018

Anexo 02

Page 16

LeiData

NATUREZA DA DESPESA POR ORGÃO

Órgão	ESPECIFICAÇÃO	F.R.	Elemento	Modalidade	Grupo	Categoria Econômica
09	ENTIDADES SUPERVISIONADAS					
03	FUNDO MUNICIPAL DE ASSISTÊNCIA SOCIAL					
3.0.00.00	DESPESAS CORRENTES	0.000.000				2.553.000,00
3.1.00.00	PESSOAL E ENCARGOS SOCIAIS	0.000.000			995.000,00	
3.1.90.00	APLICAÇÕES DIRETAS	0.000.000		580.000,00		
3.1.90.04	CONTRATAÇÃO POR TEMPO DETERMINADO	0.01.00	10.000,00			
3.1.90.04	CONTRATAÇÃO POR TEMPO DETERMINADO	1.05.00	30.000,00			
3.1.90.05	OUTROS BENEFÍCIOS PREVIDENCIÁRIOS	0.01.00	5.000,00			
3.1.90.05	OUTROS BENEFÍCIOS PREVIDENCIÁRIOS	1.05.00	15.000,00			
3.1.90.11	VENCIMENTOS E VANTAGENS FIXAS - PESSOAL CIVIL	0.01.00	385.000,00			
3.1.90.11	VENCIMENTOS E VANTAGENS FIXAS - PESSOAL CIVIL	1.05.00	30.000,00			
3.1.90.13	OBRIGAÇÕES PATRONAIS	0.01.00	40.000,00			
3.1.90.13	OBRIGAÇÕES PATRONAIS	1.05.00	25.000,00			
3.1.90.16	OUTRAS DESPESAS VARIÁVEIS - PESSOAL CIVIL	0.01.00	5.000,00			
3.1.90.16	OUTRAS DESPESAS VARIÁVEIS - PESSOAL CIVIL	1.05.00	15.000,00			
3.1.91.00	APLICAÇÕES DIRETAS- INTRA-ORÇAMENTÁRIAS	0.000.000		105.000,00		
3.1.91.13	OBRIGAÇÕES PATRONAIS	0.01.00	80.000,00			
3.1.91.13	OBRIGAÇÕES PATRONAIS	1.05.00	25.000,00			
3.00.00	OUTRAS DESPESAS CORRENTES	0.000.000			1.888.000,00	
3.90.00	APLICAÇÕES DIRETAS	0.000.000		1.888.000,00		
3.90.04	CONTRATAÇÃO POR TEMPO DETERMINADO	0.01.00	7.000,00			
3.3.90.04	CONTRATAÇÃO POR TEMPO DETERMINADO	1.05.00	32.000,00			
3.3.90.14	DIÁRIAS - PESSOAL CIVIL	0.01.00	20.000,00			
3.3.90.14	DIÁRIAS - PESSOAL CIVIL	1.05.00	23.000,00			
3.90.30	MATERIAL DE CONSUMO	0.01.00	88.000,00			
3.90.30	MATERIAL DE CONSUMO	1.05.00	170.000,00			
3.90.31	PREMIAÇÕES CULTURAIS, ARTÍSTICAS, CIENTÍFICAS, DESPO	0.01.00	10.000,00			
3.3.90.32	MATERIAL, BEM OU SERVIÇO PARA DISTRIBUIÇÃO GRATUITA	0.01.00	10.000,00			
3.3.90.32	MATERIAL, BEM OU SERVIÇO PARA DISTRIBUIÇÃO GRATUITA	1.05.00	20.000,00			
3.90.33	PASSAGENS E DESPESAS COM LOCOMOÇÃO	0.01.00	10.000,00			
3.90.35	SERVIÇOS DE CONSULTORIA	0.01.00	70.000,00			
3.90.36	OUTROS SERVIÇOS DE TERCEIROS - PESSOA FÍSICA	0.01.00	190.000,00			
3.90.36	OUTROS SERVIÇOS DE TERCEIROS - PESSOA FÍSICA	1.05.00	948.000,00			
3.3.90.39	OUTROS SERVIÇOS DE TERCEIROS - PESSOA JURÍDICA	0.01.00	70.000,00			
3.3.90.39	OUTROS SERVIÇOS DE TERCEIROS - PESSOA JURÍDICA	1.05.00	180.000,00			
3.90.48	OUTROS AUXÍLIOS FINANCEIROS A PESSOA FÍSICA	0.01.00	20.000,00			
3.90.92	DESPESAS DE EXERCÍCIOS ANTERIORES	0.01.00	10.000,00			
3.90.93	INDENIZAÇÕES E RESTITUIÇÕES	0.01.00	10.000,00			
4.00.00	DESPESAS DE CAPITAL	0.000.000				180.000,00
4.4.00.00	INVESTIMENTOS	0.000.000			180.000,00	
4.4.90.00	APLICAÇÕES DIRETAS	0.000.000		180.000,00		



NATUREZA DA DESPESA POR ORGÃO

TPODER ORGÃO		09 ENTIDADES SUPERVISIONADAS 03 FUNDO MUNICIPAL DE ASSISTÊNCIA SOCIAL				
Código	Especificação	F.R.	Elemento	Modalidade	Grupo	Categoria Econômica
4.4.90.51	OBRAS E INSTALAÇÕES	0.01.00	50.000,00			
4.4.90.51	OBRAS E INSTALAÇÕES	1.05.00	40.000,00			
4.4.90.52	EQUIPAMENTOS E MATERIAL PERMANENTE	0.01.00	50.000,00			
4.4.90.52	EQUIPAMENTOS E MATERIAL PERMANENTE	1.05.00	40.000,00			
TOTAL						2.733.000,00



NATUREZA DA DESPESA POR ORGÃO

Órgão	09 ENTIDADES SUPERVISIONADAS					
Código	Especificação	F.R.	Elemento	Modalidade	Grupo	Categoria Econômica
3.0.00.00	DESPESAS CORRENTES	0.000.000				370.000,00
3.1.00.00	PESSOAL E ENCARGOS SOCIAIS	0.000.000			165.000,00	
1.90.00	APLICAÇÕES DIRETAS	0.000.000		150.000,00		
1.90.04	CONTRATAÇÃO POR TEMPO DETERMINADO	0.01.00	20.000,00			
1.90.05	OUTROS BENEFÍCIOS PREVIDENCIÁRIOS	0.01.00	10.000,00			
1.90.11	VENCIMENTOS E VANTAGENS FIXAS - PESSOAL CIVIL	0.01.00	85.000,00			
1.90.13	OBRIGAÇÕES PATRONAIS	0.01.00	25.000,00			
1.90.16	OUTRAS DESPESAS VARIÁVEIS - PESSOAL CIVIL	0.01.00	10.000,00			
1.91.00	APLICAÇÕES DIRETAS- INTRA-ORÇAMENTÁRIAS	0.000.000		15.000,00		
1.91.13	OBRIGAÇÕES PATRONAIS	0.01.00	15.000,00			
3.00.00	OUTRAS DESPESAS CORRENTES	0.000.000			205.000,00	
3.90.00	APLICAÇÕES DIRETAS	0.000.000		205.000,00		
3.90.04	CONTRATAÇÃO POR TEMPO DETERMINADO	0.01.00	10.000,00			
3.90.14	DIÁRIAS - PESSOAL CIVIL	0.01.00	13.000,00			
3.90.30	MATERIAL DE CONSUMO	0.01.00	38.000,00			
3.90.32	MATERIAL, BEM OU SERVIÇO PARA DISTRIBUIÇÃO GRATUITA	0.01.00	4.000,00			
3.90.33	PASSAGENS E DESPESAS COM LOCOMOÇÃO	0.01.00	5.000,00			
3.90.35	SERVIÇOS DE CONSULTORIA	0.01.00	40.000,00			
3.90.36	OUTROS SERVIÇOS DE TERCEIROS - PESSOA FÍSICA	0.01.00	45.000,00			
3.90.39	OUTROS SERVIÇOS DE TERCEIROS - PESSOA JURÍDICA	0.01.00	40.000,00			
3.90.92	DESPESAS DE EXERCÍCIOS ANTERIORES	0.01.00	10.000,00			
3.00.00	DESPESAS DE CAPITAL	0.000.000				100.000,00
1.00.00	INVESTIMENTOS	0.000.000			100.000,00	
4.90.00	APLICAÇÕES DIRETAS	0.000.000		100.000,00		
4.90.51	OBRAS E INSTALAÇÕES	0.01.00	50.000,00			
4.90.52	EQUIPAMENTOS E MATERIAL PERMANENTE	0.01.00	50.000,00			
TOTAL						470.000,00



PREFEITURA MUNICIPAL DE TRINDADE
AV. CENTRAL Nº 160 - CNPJ:11040912/0001-03

Orçamento Programa - Exercício de 2018
Anexo 02
Page 19
LeiData

NATUREZA DA DESPESA POR ORGÃO

TOTAL GERAL

81.204.000,00

**PREFEITURA MUNICIPAL DE TRINDADE**

AV. CENTRAL N° 160 - CNPJ:11040912/0001-03

Orçamento Programa - Exercício de 2018

NATUREZA DA DESPESA POR ORGÃO E UNIDADE

Anexo 02

Page 3

Lei: 974, Data: 22/11/2017

Órgão	Unidade	Código	Especificação	F.R.	Elemento	Modalidade	Grupo	Categoria Econômica
02	02	00	PODER EXECUTIVO GABINETE DO PREFEITO GABINETE DO PREFEITO					
3.0	00	00	DESPESAS CORRENTES	0.000.000				891.000,00
3.1	00	00	PESSOAL E ENCARGOS SOCIAIS	0.000.000			515.000,00	
3.1	90	00	APLICAÇÕES DIRETAS	0.000.000		510.000,00		
3.1	90	04	CONTRATAÇÃO POR TEMPO DETERMINADO	0.01,00	10.000,00			
3.1	90	05	OUTROS BENEFÍCIOS PREVIDENCIÁRIOS	0.01,00	5.000,00			
3.1	90	11	VENCIMENTOS E VANTAGENS FIXAS - PESSOAL CIVIL	0.01,00	400.000,00			
3.1	90	13	OBRIGAÇÕES PATRONAIS	0.01,00	90.000,00			
3.1	90	16	OUTRAS DESPESAS VARIÁVEIS - PESSOAL CIVIL	0.01,00	5.000,00			
3.1	91	00	APLICAÇÕES DIRETAS- INTRA-ORÇAMENTÁRIAS	0.000.000		5.000,00		
3.1	91	13	OBRIGAÇÕES PATRONAIS	0.01,00	5.000,00			
3.3	00	00	OUTRAS DESPESAS CORRENTES	0.000.000			376.000,00	
3.3	50	00	TRANSFERÊNCIAS A INSTITUIÇÕES PRIVADAS SEM FINS LUCRATIVOS	0.000.000		170.000,00		
3.3	50	41	CONTRIBUIÇÕES	0.01,00	170.000,00			
3.3	90	00	APLICAÇÕES DIRETAS	0.000.000		206.000,00		
3.3	90	04	CONTRATAÇÃO POR TEMPO DETERMINADO	0.01,00	6.000,00			
3.3	90	08	OUTROS BENEFÍCIOS ASSISTENCIAIS DO SERVIDOR E DO MI	0.01,00	2.000,00			
3.3	90	14	DIÁRIAS - PESSOAL CIVIL	0.01,00	30.000,00			
3.3	90	30	MATERIAL DE CONSUMO	0.01,00	20.000,00			
3.3	90	33	PASSAGENS E DESPESAS COM LOCOMOÇÃO	0.01,00	5.000,00			
3.3	90	35	SERVIÇOS DE CONSULTORIA	0.01,00	10.000,00			
3.3	90	36	OUTROS SERVIÇOS DE TERCEIROS - PESSOA FÍSICA	0.01,00	47.000,00			
3.3	90	39	OUTROS SERVIÇOS DE TERCEIROS - PESSOA JURÍDICA	0.01,00	81.000,00			
3.3	90	92	DESPESAS DE EXERCÍCIOS ANTERIORES	0.01,00	5.000,00			
4.0	00	00	DESPESAS DE CAPITAL	0.000.000				20.000,00
4.4	00	00	INVESTIMENTOS	0.000.000			20.000,00	
4.4	90	00	APLICAÇÕES DIRETAS	0.000.000		20.000,00		
4.4	90	52	EQUIPAMENTOS E MATERIAL PERMANENTE	0.01,00	20.000,00			
TOTAL								911.000,00

**PREFEITURA MUNICIPAL DE TRINDADE**

AV. CENTRAL Nº 160 - CNPJ:11040912/0001-03

Orçamento Programa - Exercício de 2018

NATUREZA DA DESPESA POR ORGÃO E UNIDADE

Anexo 02

Page 9

Lei: 974, Data: 22/11/2017

Código	Especificação	F.R.	Elemento	Modalidade	Grupo	Categoria Econômica
02	PODER EXECUTIVO					
05	SECRETARIA DE EDUCAÇÃO, CULTURA E ESPORTES E TURISMO					
01	GABINETE DO SECRETARIO DE EDUCAÇÃO					
T3.0.00.00	DESPESAS CORRENTES	0.000.000				1.488.000,00
A.1.00.00	PESSOAL E ENCARGOS SOCIAIS	0.000.000			157.000,00	
1.1.90.00	APLICAÇÕES DIRETAS	0.000.000		142.000,00		
T3.1.90.04	CONTRATAÇÃO POR TEMPO DETERMINADO	0.01.00	5.000,00			
A.1.90.05	OUTROS BENEFÍCIOS PREVIDENCIÁRIOS	0.01.00	2.000,00			
1.1.90.11	VENCIMENTOS E VANTAGENS FIXAS - PESSOAL CIVIL	0.01.00	10.000,00			
T3.1.90.11	VENCIMENTOS E VANTAGENS FIXAS - PESSOAL CIVIL	0.01.00	115.000,00			
A.1.90.13	OBRIGAÇÕES PATRONAIS	0.01.00	5.000,00			
1.1.90.16	OUTRAS DESPESAS VARIÁVEIS - PESSOAL CIVIL	0.01.00	5.000,00			
T3.1.91.00	APLICAÇÕES DIRETAS- INTRA-ORÇAMENTÁRIAS	0.000.000		15.000,00		
A.1.91.13	OBRIGAÇÕES PATRONAIS	0.01.00	10.000,00			
1.1.91.13	OBRIGAÇÕES PATRONAIS	0.01.00	5.000,00			
T3.3.00.00	OUTRAS DESPESAS CORRENTES	0.000.000			1.331.000,00	
A.3.90.00	APLICAÇÕES DIRETAS	0.000.000		1.331.000,00		
1.3.90.04	CONTRATAÇÃO POR TEMPO DETERMINADO	0.01.00	6.000,00			
T3.3.90.14	DIÁRIAS - PESSOAL CIVIL	0.01.00	50.000,00			
A.3.90.30	MATERIAL DE CONSUMO	0.01.00	400.000,00			
1.3.90.30	MATERIAL DE CONSUMO	0.01.00	222.000,00			
T3.3.90.33	PASSAGENS E DESPESAS COM LOCOMOÇÃO	0.01.00	5.000,00			
A.3.90.36	OUTROS SERVIÇOS DE TERCEIROS - PESSOA FÍSICA	0.01.00	422.000,00			
1.3.90.39	OUTROS SERVIÇOS DE TERCEIROS - PESSOA JURÍDICA	0.01.00	222.000,00			
T3.3.90.92	DESPESAS DE EXERCÍCIOS ANTERIORES	0.01.00	4.000,00			
A.4.00.00	DESPESAS DE CAPITAL	0.000.000				20.000,00
1.4.00.00	INVESTIMENTOS	0.000.000			20.000,00	
T4.4.90.00	APLICAÇÕES DIRETAS	0.000.000		20.000,00		
1.4.90.52	EQUIPAMENTOS E MATERIAL PERMANENTE	0.01.00	20.000,00			
TOTAL						1.508.000,00

**PREFEITURA MUNICIPAL DE TRINDADE**

AV. CENTRAL Nº 160 - CNPJ:11040912/0001-03

Orçamento Programa - Exercício de 2018

NATUREZA DA DESPESA POR ORGÃO E UNIDADE

Anexo 02

Page 10

Lei: 974, Data: 22/11/2017

PODER	ORGÃO	UNIDADE	Código	Especificação	F.R.	Elemento	Modalidade	Grupo	Categoria Econômica
02	05	02		02 PODER EXECUTIVO SECRETARIA DE EDUCAÇÃO, CULTURA E ESPORTES E TURISMO DEPARTAMENTO DE EDUCAÇÃO INFANTIL, FUNDAMENTAL E OUTROS					
			0.00.00	DESPESAS CORRENTES					
			1.00.00	PESSOAL E ENCARGOS SOCIAIS	0.000.000				29.063.000,00
			3.1.90.00	APLICAÇÕES DIRETAS	0.000.000			23.847.000,00	
			1.90.04	CONTRATAÇÃO POR TEMPO DETERMINADO	0.000.000		18.827.000,00		
			1.90.04	CONTRATAÇÃO POR TEMPO DETERMINADO	0.01.00	200.000,00			
			3.1.90.05	OUTROS BENEFÍCIOS PREVIDENCIÁRIOS	0.01.00	90.000,00			
			1.90.05	OUTROS BENEFÍCIOS PREVIDENCIÁRIOS	0.01.00	8.000,00			
			1.90.11	VENCIMENTOS E VANTAGENS FIXAS - PESSOAL CIVIL	0.01.00	67.000,00			
			3.1.90.11	VENCIMENTOS E VANTAGENS FIXAS - PESSOAL CIVIL	0.01.00	14.470.000,00			
			1.90.13	OBRIGAÇÕES PATRONAIS	0.01.00	3.790.000,00			
			1.90.13	OBRIGAÇÕES PATRONAIS	0.01.00	120.000,00			
			1.90.16	OUTRAS DESPESAS VARIÁVEIS - PESSOAL CIVIL	0.01.00	60.000,00			
			1.90.16	OUTRAS DESPESAS VARIÁVEIS - PESSOAL CIVIL	0.01.00	5.000,00			
			1.91.00	APLICAÇÕES DIRETAS - INTRA-ORÇAMENTÁRIAS	0.01.00	19.000,00			
			3.1.91.13	OBRIGAÇÕES PATRONAIS	0.000.000		5.020.000,00		
			1.91.13	OBRIGAÇÕES PATRONAIS	0.01.00	4.000.000,00			
			3.00.00	OUTRAS DESPESAS CORRENTES	0.01.00	1.020.000,00			
			3.90.00	APLICAÇÕES DIRETAS	0.000.000			5.216.000,00	
			3.90.04	CONTRATAÇÃO POR TEMPO DETERMINADO	0.000.000		5.216.000,00		
			1.90.04	CONTRATAÇÃO POR TEMPO DETERMINADO	0.01.00	10.000,00			
			3.90.14	DIÁRIAS - PESSOAL CIVIL	0.01.00	22.000,00			
			5.90.30	MATERIAL DE CONSUMO	0.01.00	35.000,00			
			1.90.30	MATERIAL DE CONSUMO	0.01.00	15.000,00			
			3.90.32	MATERIAL, BEM OU SERVIÇO PARA DISTRIBUIÇÃO GRATUITA	0.01.00	500.000,00			
			90.32	MATERIAL, BEM OU SERVIÇO PARA DISTRIBUIÇÃO GRATUITA	0.01.00	10.000,00			
			90.33	PASSAGENS E DESPESAS COM LOCOMOÇÃO	0.01.00	10.000,00			
			3.90.35	SERVIÇOS DE CONSULTORIA	0.01.00	9.000,00			
			90.36	OUTROS SERVIÇOS DE TERCEIROS - PESSOA FÍSICA	0.01.00	10.000,00			
			90.36	OUTROS SERVIÇOS DE TERCEIROS - PESSOA FÍSICA	0.01.00	10.000,00			
			3.90.39	OUTROS SERVIÇOS DE TERCEIROS - PESSOA JURÍDICA	0.01.00	2.620.000,00			
			90.39	OUTROS SERVIÇOS DE TERCEIROS - PESSOA JURÍDICA	0.01.00	1.620.000,00			
			00.00	OUTROS SERVIÇOS DE TERCEIROS - PESSOA JURÍDICA	0.01.00	345.000,00			
			00.00	DESPESAS DE CAPITAL					
			4.00.00	INVESTIMENTOS	0.000.000				350.000,00
			90.00	APLICAÇÕES DIRETAS	0.000.000			350.000,00	
			90.51	OBRAS E INSTALAÇÕES	0.000.000		350.000,00		
			4.00.51	OBRAS E INSTALAÇÕES	0.01.00	50.000,00			
			90.52	EQUIPAMENTOS E MATERIAL PERMANENTE	0.01.00	200.000,00			
			90.52	EQUIPAMENTOS E MATERIAL PERMANENTE	0.01.00	50.000,00			
			90.52	EQUIPAMENTOS E MATERIAL PERMANENTE	0.01.00	50.000,00			
			TOTAL						29.413.000,00



PREFEITURA MUNICIPAL DE TRINDADE
AV. CENTRAL Nº 160 - CNPJ:11040912/0001-03

Orçamento Programa - Exercício de 2018

NATUREZA DA DESPESA POR ORGÃO E UNIDADE

Anexo 02
Page 13

Lei: 974, Data: 22/11/2017

Órgão	Unidade	Descrição	F.R.	Elemento	Modalidade	Grupo	Categoria Econômica
02	05	PODER EXECUTIVO SECRETARIA DE EDUCAÇÃO, CULTURA E ESPORTES E TURISMO SUPORTE A EDUCAÇÃO - FNDE					
3.0.00.00		DESPESAS CORRENTES					
3.00.00		OUTRAS DESPESAS CORRENTES	0.000.000				690.000,00
3.90.00		APLICAÇÕES DIRETAS	0.000.000			690.000,00	
3.90.14		DIÁRIAS - PESSOAL CIVIL	0.01.00	5.000,00	690.000,00		
3.90.30		MATERIAL DE CONSUMO	0.01.00	440.000,00			
3.90.30		MATERIAL DE CONSUMO	0.01.00	210.000,00			
3.90.36		OUTROS SERVIÇOS DE TERCEIROS - PESSOA FÍSICA	0.01.00	15.000,00			
3.90.39		OUTROS SERVIÇOS DE TERCEIROS - PESSOA JURÍDICA	0.01.00	10.000,00			
3.90.39		OUTROS SERVIÇOS DE TERCEIROS - PESSOA JURÍDICA	0.01.00	10.000,00			
TOTAL							690.000,00

**PREFEITURA MUNICIPAL DE TRINDADE**

AV. CENTRAL Nº 160 - CNPJ.11040912/0001-03

Orçamento Programa - Exercício de 2018

NATUREZA DA DESPESA POR ORGÃO E UNIDADE

Anexo 02

Page 14

Lei: 974, Data: 22/11/2017

PODER		02 PODER EXECUTIVO				
ORGÃO		07 SECRETARIA DO TRABALHO, CIDADANIA, INCLUSÃO E DESENV. SOCIAL				
UNIDADE		01 GABINETE DA SECRETARIA DO TRABALHO				
Código	Especificação	F.R.	Elemento	Modalidade	Grupo	Categoria Econômica
3.0.00.00	DESPESAS CORRENTES	0.000.000				55.000,00
3.1.00.00	PESSOAL E ENCARGOS SOCIAIS	0.000.000			40.000,00	
3.1.90.00	APLICAÇÕES DIRETAS	0.000.000		35.000,00		
3.1.90.04	CONTRATAÇÃO POR TEMPO DETERMINADO	0.01.00	10.000,00			
3.1.90.05	OUTROS BENEFÍCIOS PREVIDENCIÁRIOS	0.01.00	5.000,00			
3.1.90.11	VENCIMENTOS E VANTAGENS FIXAS - PESSOAL CIVIL	0.01.00	10.000,00			
3.1.90.13	OBRIGAÇÕES PATRONAIS	0.01.00	5.000,00			
3.1.90.16	OUTRAS DESPESAS VARIÁVEIS - PESSOAL CIVIL	0.01.00	5.000,00			
3.1.91.00	APLICAÇÕES DIRETAS- INTRA-ORÇAMENTÁRIAS	0.000.000		5.000,00		
3.1.91.13	OBRIGAÇÕES PATRONAIS	0.01.00	5.000,00			
3.3.00.00	OUTRAS DESPESAS CORRENTES	0.000.000			15.000,00	
3.3.90.00	APLICAÇÕES DIRETAS	0.000.000		15.000,00		
3.3.90.04	CONTRATAÇÃO POR TEMPO DETERMINADO	0.01.00	2.000,00			
3.3.90.30	MATERIAL DE CONSUMO	0.01.00	5.000,00			
3.3.90.36	OUTROS SERVIÇOS DE TERCEIROS - PESSOA FÍSICA	0.01.00	5.000,00			
3.3.90.39	OUTROS SERVIÇOS DE TERCEIROS - PESSOA JURÍDICA	0.01.00	3.000,00			
4.0.00.00	DESPESAS DE CAPITAL	0.000.000				10.000,00
4.4.00.00	INVESTIMENTOS	0.000.000			10.000,00	
4.4.90.00	APLICAÇÕES DIRETAS	0.000.000		10.000,00		
4.4.90.52	EQUIPAMENTOS E MATERIAL PERMANENTE	0.01.00	10.000,00			
TOTAL						65.000,00

**PREFEITURA MUNICIPAL DE TRINDADE**

AV. CENTRAL Nº 160 - CNPJ:11040912/0001-03

Orçamento Programa - Exercício de 2018

NATUREZA DA DESPESA POR ORGÃO E UNIDADE

Anexo 02

Page 15

Lei: 974, Data: 22/11/2017

PODER	02 PODER EXECUTIVO					
ORGÃO	07 SECRETARIA DO TRABALHO, CIDADANIA, INCLUSÃO E DESENV. SOCIAL					
UNIDADE	02 DEPARTAMENTO DE DESENVOLVIMENTO SOCIAL					
Código	Especificação	F.R.	Elemento	Modalidade	Grupo	Categoria Econômica
3.0.00.00	DESPESAS CORRENTES					
3.1.00.00	PESSOAL E ENCARGOS SOCIAIS	0.000.000				80.000,00
3.1.90.00	APLICAÇÕES DIRETAS	0.000.000			45.000,00	
3.1.90.04	CONTRATAÇÃO POR TEMPO DETERMINADO	0.000.000		40.000,00		
3.1.90.05	OUTROS BENEFÍCIOS PREVIDENCIÁRIOS	0.01.00	10.000,00			
3.1.90.11	VENCIMENTOS E VANTAGENS FIXAS - PESSOAL CIVIL	0.01.00	5.000,00			
3.1.90.13	OBRIGAÇÕES PATRONAIS	0.01.00	10.000,00			
3.1.90.16	OUTRAS DESPESAS VARIÁVEIS - PESSOAL CIVIL	0.01.00	5.000,00			
3.1.91.00	APLICAÇÕES DIRETAS- INTRA-ORÇAMENTÁRIAS	0.01.00	10.000,00			
3.1.91.13	OBRIGAÇÕES PATRONAIS	0.000.000		5.000,00		
3.00.00	OUTRAS DESPESAS CORRENTES	0.01.00	5.000,00			
3.3.00.00	APLICAÇÕES DIRETAS	0.000.000			35.000,00	
3.3.90.04	CONTRATAÇÃO POR TEMPO DETERMINADO	0.000.000		35.000,00		
3.3.90.14	DIÁRIAS - PESSOAL CIVIL	0.01.00	4.000,00			
3.3.90.30	MATERIAL DE CONSUMO	0.01.00	10.000,00			
3.3.90.33	PASSAGENS E DESPESAS COM LOCOMOÇÃO	0.01.00	5.000,00			
3.3.90.36	OUTROS SERVIÇOS DE TERCEIROS - PESSOA FÍSICA	0.01.00	6.000,00			
3.3.90.39	OUTROS SERVIÇOS DE TERCEIROS - PESSOA JURÍDICA	0.01.00	5.000,00			
4.00.00	DESPESAS DE CAPITAL	0.01.00	5.000,00			
4.00.00	INVESTIMENTOS	0.000.000				10.000,00
4.90.00	APLICAÇÕES DIRETAS	0.000.000			10.000,00	
4.90.52	EQUIPAMENTOS E MATERIAL PERMANENTE	0.000.000		10.000,00		
	TOTAL					90.000,00

**PREFEITURA MUNICIPAL DE TRINDADE**

AV. CENTRAL Nº 160 - CNPJ: 11040912/0001-03

Orçamento Programa - Exercício de 2018

NATUREZA DA DESPESA POR ORGÃO E UNIDADE

Anexo 02

Page 27

Lei: 974, Data: 22/11/2017

TP	OR	UN	Código	Especificação	F.R.	Elemento	Modalidade	Grupo	Categoria Econômica
09	02	00	0.00.00	DESPESAS CORRENTES	0.000.000				
			1.00.00	PESSOAL E ENCARGOS SOCIAIS	0.000.000				14.868.000,00
			3.1.90.00	APLICAÇÕES DIRETAS	0.000.000			4.832.000,00	
			1.90.04	CONTRATAÇÃO POR TEMPO DETERMINADO	0.000.000		3.857.000,00		
			1.90.04	CONTRATAÇÃO POR TEMPO DETERMINADO	0.01.00	35.000,00			
			3.1.90.05	OUTROS BENEFÍCIOS PREVIDENCIÁRIOS	1.05.00	310.000,00			
			1.90.05	OUTROS BENEFÍCIOS PREVIDENCIÁRIOS	0.01.00	10.000,00			
			1.90.11	VENCIMENTOS E VANTAGENS FIXAS - PESSOAL CIVIL	1.05.00	62.000,00			
			3.1.90.11	VENCIMENTOS E VANTAGENS FIXAS - PESSOAL CIVIL	0.01.00	410.000,00			
			1.90.13	OBRIGAÇÕES PATRONAIS	1.05.00	2.810.000,00			
			1.90.13	OBRIGAÇÕES PATRONAIS	0.01.00	47.000,00			
			3.1.90.16	OUTRAS DESPESAS VARIÁVEIS - PESSOAL CIVIL	1.05.00	115.000,00			
			1.90.16	OUTRAS DESPESAS VARIÁVEIS - PESSOAL CIVIL	0.01.00	13.000,00			
			1.91.00	APLICAÇÕES DIRETAS- INTRA-ORÇAMENTÁRIAS	1.05.00	45.000,00			
			3.1.91.13	OBRIGAÇÕES PATRONAIS	0.000.000		975.000,00		
			1.91.13	OBRIGAÇÕES PATRONAIS	0.01.00	532.000,00			
			1.00.00	OUTRAS DESPESAS CORRENTES	1.05.00	443.000,00			
			3.3.90.00	APLICAÇÕES DIRETAS	0.000.000			6.037.000,00	
			1.90.04	CONTRATAÇÃO POR TEMPO DETERMINADO	0.000.000		10.037.000,00		
			1.90.04	CONTRATAÇÃO POR TEMPO DETERMINADO	0.01.00	18.000,00			
			3.3.90.14	DIÁRIAS - PESSOAL CIVIL	1.05.00	37.000,00			
			1.90.14	DIÁRIAS - PESSOAL CIVIL	0.01.00	25.000,00			
			1.90.30	MATERIAL DE CONSUMO	1.05.00	35.000,00			
			3.3.90.30	MATERIAL DE CONSUMO	0.01.00	345.000,00			
			1.90.32	MATERIAL, BEM OU SERVIÇO PARA DISTRIBUIÇÃO GRATUITA	1.05.00	1.603.000,00			
			1.90.32	MATERIAL, BEM OU SERVIÇO PARA DISTRIBUIÇÃO GRATUITA	0.01.00	300.000,00			
			3.3.90.33	PASSAGENS E DESPESAS COM LOCOMOÇÃO	1.05.00	30.000,00			
			1.90.33	PASSAGENS E DESPESAS COM LOCOMOÇÃO	0.01.00	5.000,00			
			1.90.35	SERVIÇOS DE CONSULTORIA	1.05.00	15.000,00			
			3.3.90.36	OUTROS SERVIÇOS DE TERCEIROS - PESSOA FÍSICA	0.01.00	100.000,00			
			1.90.36	OUTROS SERVIÇOS DE TERCEIROS - PESSOA FÍSICA	0.01.00	817.000,00			
			3.3.90.39	OUTROS SERVIÇOS DE TERCEIROS - PESSOA JURÍDICA	1.05.00	5.737.000,00			
			1.90.39	OUTROS SERVIÇOS DE TERCEIROS - PESSOA JURÍDICA	0.01.00	300.000,00			
			3.3.90.48	OUTROS AUXÍLIOS FINANCEIROS A PESSOA FÍSICA	1.05.00	290.000,00			
			1.90.48	OUTROS AUXÍLIOS FINANCEIROS A PESSOA FÍSICA	0.01.00	290.000,00			
			3.3.90.92	DESPESAS DE EXERCÍCIOS ANTERIORES	1.05.00	350.000,00			
			1.90.92	DESPESAS DE EXERCÍCIOS ANTERIORES	0.01.00	20.000,00			
			3.3.90.93	INDENIZAÇÕES E RESTITUIÇÕES	0.01.00	10.000,00			
			4.00.00	DESPESAS DE CAPITAL	0.000.000				
			4.70.00	INVESTIMENTOS	0.000.000				530.000,00
			4.4.90.00	APLICAÇÕES DIRETAS	0.000.000			530.000,00	
			4.4.90.51	OBRAS E INSTALAÇÕES	0.000.000		530.000,00		
			4.70.51	OBRAS E INSTALAÇÕES	0.01.00	50.000,00			
			4.4.90.52	EQUIPAMENTOS E MATERIAL PERMANENTE	1.05.00	280.000,00			
			4.70.52	EQUIPAMENTOS E MATERIAL PERMANENTE	0.01.00	80.000,00			
			4.4.90.52	EQUIPAMENTOS E MATERIAL PERMANENTE	1.05.00	110.000,00			
			TOTAL						15.399.000,00

**PREFEITURA MUNICIPAL DE TRINDADE**

AV. CENTRAL Nº 160 - CNPJ:11040912/0001-03

Orçamento Programa - Exercício de 2018

NATUREZA DA DESPESA POR ORGÃO E UNIDADE

Anexo 02

Page 28

Lei: 974, Data: 22/11/2017

NÍVEL		09 ENTIDADES SUPERVISIONADAS				
ORGÃO		02 FUNDO MUNICIPAL DE SAÚDE				
UNIDADE		02 CONSÓRCIO INTERMUNICIPAL DO SERTÃO DO ARARIPE - PE				
Código	Especificação	F.R.	Elemento	Modalidade	Grupo	Categoria Econômica
3.0.00.00	DESPESAS CORRENTES	0.000.000				1.850.000,00
3.00.00	OUTRAS DESPESAS CORRENTES	0.000.000			1.850.000,00	
3.93.00	Aplicação Direta Decorrente de Operação de Órgãos, Fundos e	0.000.000		1.850.000,00		
3.93.39	OUTROS SERVIÇOS DE TERCEIROS - PESSOA JURÍDICA	0.01.00	210.000,00			
3.93.39	OUTROS SERVIÇOS DE TERCEIROS - PESSOA JURÍDICA	0.05.00	1.640.000,00			
TOTAL						1.850.000,00

**PREFEITURA MUNICIPAL DE TRINDADE**

AV. CENTRAL Nº 160 - CNPJ:11040912/0001-03

Orçamento Programa - Exercício de 2018

NATUREZA DA DESPESA POR ORGÃO E UNIDADE

Anexo 02

Page 29

Lei: 974, Data: 22/11/2017

TP	PODER	ORGÃO	UNIDADE	Código	Especificação	F.R.	Elemento	Modalidade	Grupo	Categoria Econômica
	09	ENTIDADES SUPERVISIONADAS								
		03	FUNDO MUNICIPAL DE ASSISTÊNCIA SOCIAL							
			00	FUNDO MUNICIPAL DE ASSISTÊNCIA SOCIAL						
				0.00.00	DESPESAS CORRENTES	0.000.000				
				1.00.00	PESSOAL E ENCARGOS SOCIAIS	0.000.000			665.000,00	2.553.000,00
				3.1.90.00	APLICAÇÕES DIRETAS	0.000.000				
				1.90.04	CONTRATAÇÃO POR TEMPO DETERMINADO	0.01.00	10.000,00	560.000,00		
				1.90.04	CONTRATAÇÃO POR TEMPO DETERMINADO	1.05.00	30.000,00			
				3.1.90.05	OUTROS BENEFÍCIOS PREVIDENCIÁRIOS	0.01.00	5.000,00			
				1.90.05	OUTROS BENEFÍCIOS PREVIDENCIÁRIOS	1.05.00	15.000,00			
				1.90.11	VENCIMENTOS E VANTAGENS FIXAS - PESSOAL CIVIL	0.01.00	385.000,00			
				3.1.90.11	VENCIMENTOS E VANTAGENS FIXAS - PESSOAL CIVIL	1.05.00	30.000,00			
				1.90.13	OBRIGAÇÕES PATRONAIS	0.01.00	40.000,00			
				1.90.13	OBRIGAÇÕES PATRONAIS	1.05.00	25.000,00			
				3.1.90.16	OUTRAS DESPESAS VARIÁVEIS - PESSOAL CIVIL	0.01.00	5.000,00			
				1.90.16	OUTRAS DESPESAS VARIÁVEIS - PESSOAL CIVIL	1.05.00	15.000,00			
				1.91.00	APLICAÇÕES DIRETAS- INTRA-ORÇAMENTÁRIAS	0.000.000		105.000,00		
				3.1.91.13	OBRIGAÇÕES PATRONAIS	0.01.00	80.000,00			
				1.91.13	OBRIGAÇÕES PATRONAIS	1.05.00	25.000,00			
				3.00.00	OUTRAS DESPESAS CORRENTES	0.000.000			1.888.000,00	
				3.3.90.00	APLICAÇÕES DIRETAS	0.000.000		1.888.000,00		
				3.90.04	CONTRATAÇÃO POR TEMPO DETERMINADO	0.01.00	7.000,00			
				3.90.04	CONTRATAÇÃO POR TEMPO DETERMINADO	1.05.00	32.000,00			
				3.3.90.14	DIÁRIAS - PESSOAL CIVIL	0.01.00	20.000,00			
				3.90.14	DIÁRIAS - PESSOAL CIVIL	1.05.00	23.000,00			
				1.90.30	MATERIAL DE CONSUMO	0.01.00	88.000,00			
				3.3.90.30	MATERIAL DE CONSUMO	1.05.00	170.000,00			
				3.90.31	PREMIAÇÕES CULTURAIS, ARTÍSTICAS, CIENTÍFICAS, DESPO	0.01.00	10.000,00			
				1.90.32	MATERIAL, BEM OU SERVIÇO PARA DISTRIBUIÇÃO GRATUITA	0.01.00	10.000,00			
				3.3.90.32	MATERIAL, BEM OU SERVIÇO PARA DISTRIBUIÇÃO GRATUITA	1.05.00	20.000,00			
				3.90.33	PASSAGENS E DESPESAS COM LOCOMOÇÃO	0.01.00	10.000,00			
				3.90.35	SERVIÇOS DE CONSULTORIA	0.01.00	70.000,00			
				3.3.90.36	OUTROS SERVIÇOS DE TERCEIROS - PESSOA FÍSICA	0.01.00	190.000,00			
				3.90.36	OUTROS SERVIÇOS DE TERCEIROS - PESSOA FÍSICA	1.05.00	948.000,00			
				3.90.39	OUTROS SERVIÇOS DE TERCEIROS - PESSOA JURÍDICA	0.01.00	70.000,00			
				3.3.90.39	OUTROS SERVIÇOS DE TERCEIROS - PESSOA JURÍDICA	1.05.00	180.000,00			
				3.90.48	OUTROS AUXÍLIOS FINANCEIROS A PESSOA FÍSICA	0.01.00	20.000,00			
				3.90.92	DESPESAS DE EXERCÍCIOS ANTERIORES	0.01.00	10.000,00			
				3.3.90.93	INDENIZAÇÕES E RESTITUIÇÕES	0.01.00	10.000,00			
				00.00	DESPESAS DE CAPITAL	0.000.000				
				4.00.00	INVESTIMENTOS	0.000.000			180.000,00	180.000,00
				4.4.90.00	APLICAÇÕES DIRETAS	0.000.000		180.000,00		
				4.90.51	OBRAS E INSTALAÇÕES	0.01.00	50.000,00			
				4.90.51	OBRAS E INSTALAÇÕES	1.05.00	40.000,00			
				4.4.90.52	EQUIPAMENTOS E MATERIAL PERMANENTE	0.01.00	50.000,00			
				4.90.52	EQUIPAMENTOS E MATERIAL PERMANENTE	1.05.00	40.000,00			
				T A L						2.733.000,00

**PREFEITURA MUNICIPAL DE TRINDADE**

AV. CENTRAL Nº 160 - CNPJ:11040912/0001-03

Orçamento Programa - Exercício de 2018

NATUREZA DA DESPESA POR ORGÃO E UNIDADE

Anexo 02

Page 30

Lei: 974, Data: 22/11/2017

Código	Especificação	F.R.	Elemento	Modalidade	Grupo	Categoria Econômica
PODER	09 ENTIDADES SUPERVISIONADAS					
ORGÃO	04 FUND. MUL. DE DEF. DIREITOS DA CRIANÇ E DO ADOLESCENTE					
UNIDADE	00 FUND. MUL. DE DEF. DIREITOS DA CRIANÇ E DO ADOLESCENTE					
3.0.00.00	DESPESAS CORRENTES	0.000.000				370.000,00
3.1.00.00	PESSOAL E ENCARGOS SOCIAIS	0.000.000			165.000,00	
3.1.90.00	APLICAÇÕES DIRETAS	0.000.000		150.000,00		
3.1.90.04	CONTRATAÇÃO POR TEMPO DETERMINADO	0.01.00	20.000,00			
3.1.90.05	OUTROS BENEFÍCIOS PREVIDENCIÁRIOS	0.01.00	10.000,00			
3.1.90.11	VENCIMENTOS E VANTAGENS FIXAS - PESSOAL CIVIL	0.01.00	85.000,00			
3.1.90.13	OBRIGAÇÕES PATRONAIS	0.01.00	25.000,00			
3.1.90.16	OUTRAS DESPESAS VARIÁVEIS - PESSOAL CIVIL	0.01.00	10.000,00			
3.1.91.00	APLICAÇÕES DIRETAS - INTRA-ORÇAMENTÁRIAS	0.000.000		15.000,00		
3.1.91.13	OBRIGAÇÕES PATRONAIS	0.01.00	15.000,00			
3.00.00	OUTRAS DESPESAS CORRENTES	0.000.000			205.000,00	
3.90.00	APLICAÇÕES DIRETAS	0.000.000		205.000,00		
3.90.04	CONTRATAÇÃO POR TEMPO DETERMINADO	0.01.00	10.000,00			
3.90.14	DIÁRIAS - PESSOAL CIVIL	0.01.00	13.000,00			
3.90.30	MATERIAL DE CONSUMO	0.01.00	38.000,00			
3.90.32	MATERIAL BEM OU SERVIÇO PARA DISTRIBUIÇÃO GRATUITA	0.01.00	4.000,00			
3.90.33	PASSAGENS E DESPESAS COM LOCOMOÇÃO	0.01.00	5.000,00			
3.90.35	SERVIÇOS DE CONSULTORIA	0.01.00	40.000,00			
3.90.36	OUTROS SERVIÇOS DE TERCEIROS - PESSOA FÍSICA	0.01.00	45.000,00			
3.90.39	OUTROS SERVIÇOS DE TERCEIROS - PESSOA JURÍDICA	0.01.00	40.000,00			
3.90.92	DESPESAS DE EXERCÍCIOS ANTERIORES	0.01.00	10.000,00			
4.0.00.00	DESPESAS DE CAPITAL	0.000.000				100.000,00
4.00.00	INVESTIMENTOS	0.000.000			100.000,00	
4.90.00	APLICAÇÕES DIRETAS	0.000.000		100.000,00		
4.90.51	OBRAS E INSTALAÇÕES	0.01.00	50.000,00			
4.90.52	EQUIPAMENTOS E MATERIAL PERMANENTE	0.01.00	50.000,00			
TOTAL						470.000,00
TOTAL GERAL						81.204.000,00

**PREFEITURA MUNICIPAL DE TRINDADE**

AV. CENTRAL Nº 160 - CNPJ:11040912/0001-03

Orçamento Programa - Exercício de 2018

Anexo 06

Page 1

PROGRAMA DE TRABALHO

(Inc. II, § 2º, Art. 2º)

Lei: 974, Data: 22/11/2017

01 PODER LEGISLATIVO**01 CORPO DELIBERATIVO E SECRETARIA DA CAMARA**

Código	Especificação	Operação Especial	Projetos	Atividades	Total
01	Legislativa		100.000,00	2.780.000,00	2.880.000,00
01	031 Ação Legislativa		100.000,00	2.780.000,00	2.880.000,00
01	031 0001 APOIO AS ATIVIDADES LEGISLATIVAS		100.000,00	2.780.000,00	2.880.000,00
01.031.0001.1001.0000	AQUISIÇÃO DE BENS E UTENSÍLIOS		50.000,00		50.000,00
01.031.0001.1002.0000	CONSTRUÇÃO, AMPL. DO PRÉDIO DA CÂMARA		50.000,00		50.000,00
01.031.0001.2001.0000	MANUTENÇÃO DAS ATIVIDADES DO PODER LEGISLATIVO			1.120.000,00	1.120.000,00
01.031.0001.2002.0000	REMUNERAÇÃO DOS VEREADORES			1.165.000,00	1.165.000,00
01.031.0001.2003.0000	ATENDER DESPESAS COM VERBA DE GAB. VEREADORES			50.000,00	50.000,00
01.031.0001.2004.0000	ATENDER DESPESAS COM SENTENÇAS JUDICIARIAS			10.000,00	10.000,00
01.031.0001.2005.0000	DESPESAS DE EXERCÍCIOS ANTERIORES			20.000,00	20.000,00
01.031.0001.2006.0000	OBRIGAÇÕES PATRONAIS COM INATIVOS E PENSIONISTAS			10.000,00	10.000,00
01.031.0001.2007.0000	CONTRIBUIÇÃO COM ORGÃOS PREVIDENCIÁRIOS			405.000,00	405.000,00
TOTAL		0,00	100.000,00	2.780.000,00	2.880.000,00

**PREFEITURA MUNICIPAL DE TRINDADE**

AV. CENTRAL Nº 160 - CNPJ:11040912/0001-03

Orçamento Programa - Exercício de 2018

Anexo 05

Page 2

Lei: 974, Data: 22/11/2017

PROGRAMA DE TRABALHO

(Inc. II, § 2º, Art. 2º)

02 PODER EXECUTIVO**01 UNIDADE DE CONTROLE INTERNO**

Código	Especificação	Operação Especial	Projetos	Atividades	Total
04	Administração		20.000,00	85.000,00	105.000,00
04	124 Controle Interno		20.000,00	85.000,00	105.000,00
04	124 0002 GESTÃO DO CONTROLE INTERNO		20.000,00	85.000,00	105.000,00
04.124.0002.1003.0000	AQ. DE VEIC. MOV. E EQ. DIVERSOS P/SEC. DE CONTROLE INTERNO		20.000,00		20.000,00
04.124.0002.2008.0000	GETÃO DE PESSOAL DA SECRETARIA DE CONTROLE INTERNO			37.000,00	37.000,00
04.124.0002.2009.0000	MANUT. DAS ATIVIDADES DA SEC. DE CONTROLE INTERNO			48.000,00	48.000,00
TOTAL		0,00	20.000,00	85.000,00	105.000,00

**PREFEITURA MUNICIPAL DE TRINDADE**

AV. CENTRAL Nº 160 - CNPJ:11040812/0001-03

Orçamento Programa - Exercício de 2018

Anexo 05

Page 3

PROGRAMA DE TRABALHO

(Inc. II, § 2º, Art. 2º)

Lei: 974, Data: 22/11/2017

02 PODER EXECUTIVO**02 GABINETE DO PREFEITO**

Código	Especificação	Operação Especial	Projetos	Atividades	Total
04	Administração		20.000,00	891.000,00	911.000,00
04	122 Administração Geral		20.000,00	891.000,00	911.000,00
04	122 0003 GESTÃO DO GABINETE DO PREFEITO		20.000,00	891.000,00	911.000,00
04.122.0003.1004.0000	AQ. DE VEÍC. MOV. E EQ. DIVERSOS P/O GABINETE DO PREFEITO		20.000,00		20.000,00
04.122.0003.2010.0000	GESTÃO DE PESSOAL DO GABINETE DO PREFEITO			515.000,00	515.000,00
04.122.0003.2011.0000	MANUT. DAS ATIVIDADES DO GABINETE DO PREFEITO			206.000,00	206.000,00
04.122.0003.2012.0000	CONTRIBUIÇÃO PARA ASSOCIAÇÕES			170.000,00	170.000,00
TOTAL		0,00	20.000,00	891.000,00	911.000,00

**PREFEITURA MUNICIPAL DE TRINDADE**

AV. CENTRAL Nº 160 - CNPJ:11040912/0001-03

Orçamento Programs - Exercício de 2018

Anexo 06

Page 4

Lei: 974, Data: 22/11/2017

PROGRAMA DE TRABALHO

(Inc. II, § 2º, Art. 2º)

02 PODER EXECUTIVO**03 SECRETARIA DE ADMINISTRAÇÃO**

Código	Especificação	Operação Especial	Projetos	Atividades	Total
04	Administração		30.000,00	2.948.000,00	2.978.000,00
04	122 Administração Geral		30.000,00	2.948.000,00	2.978.000,00
04	122 0004 GESTÃO DA SECRETARIA DE ADMINISTRAÇÃO		30.000,00	2.948.000,00	2.978.000,00
04.122.0004.1005.0000	AQ. DE VEIC. MOV. E EQ. DIV. P/O GABINETE DE ADMINISTRAÇÃO		10.000,00		10.000,00
04.122.0004.1006.0000	AQ. DE VEIC. MOV. E EQ. DIV. P/O DEPTO DE ADMINISTRAÇÃO		20.000,00		20.000,00
04.122.0004.2013.0000	GESTÃO DE PESSOAL DO GAB. DO SECRETÁRIO DE ADMINISTRAÇÃO			225.000,00	225.000,00
04.122.0004.2014.0000	MANUT. DAS ATIV. DO GABINETE DE ADMINISTRAÇÃO			556.000,00	556.000,00
04.122.0004.2015.0000	GESTÃO DE PESSOAL DO DEPTO DE ADMINISTRAÇÃO			1.007.000,00	1.007.000,00
04.122.0004.2016.0000	MANUT. DAS ATIV. DO DEPTO DE ADMINISTRAÇÃO			1.150.000,00	1.150.000,00
04.122.0004.2017.0000	COOPERAÇÃO ENTIDADES SEM FINS LUCRATIVOS			10.000,00	10.000,00
05	Segurança Pública		70.000,00	637.000,00	707.000,00
06	182 Defesa Civil		70.000,00	637.000,00	707.000,00
06	182 0004 GESTÃO DA SECRETARIA DE ADMINISTRAÇÃO		70.000,00	637.000,00	707.000,00
06.182.0004.1007.0000	CONST. REF. E/OU AMPL. DE IMOVEIS P/GUARDA MUNICIPAL		20.000,00		20.000,00
06.182.0004.1008.0000	AQ. DE VEIC. MOV. E EQ. DIVERSOS P/GUARDA MUNICIPAL		50.000,00		50.000,00
06.182.0004.2018.0000	GESTÃO DE PESSOAL DA GUARDA MUNICIPAL			567.000,00	567.000,00
06.182.0004.2019.0000	MANUT. DAS ATIVIDADES DA GUARDA MUNICIPAL			70.000,00	70.000,00
TOTAL		0,00	100.000,00	3.565.000,00	3.665.000,00

**PREFEITURA MUNICIPAL DE TRINDADE**

AV. CENTRAL Nº 160 - CNPJ:11040912/0001-03

Orçamento Programa - Exercício de 2018

Anexo 06

Page 5

Lei: 974, Data: 22/11/2017

PROGRAMA DE TRABALHO

(Inc.II, § 2º, Art.2º)

02 PODER EXECUTIVO**04 SECRETARIA DE FINANÇAS**

Código	Especificação	Operação Especial	Projetos	Atividades	Total
04	Administração		1.040.000,00	1.678.000,00	2.718.000,00
04	123 Administração Financeira		1.040.000,00	1.678.000,00	2.718.000,00
04	123 0005 GESTÃO DA SECRETARIA DE FINANÇAS		1.040.000,00	1.678.000,00	2.718.000,00
04.123.0005.1009.0000	AQ. DE VEIC. MOV. E EQ. DIVERSOS P/O GABINETE DE FINANÇAS		10.000,00		10.000,00
04.123.0005.1010.0000	AQ. DE VEIC. MOV. E EQ. DIVERSOS P/O DEPTO DE TRIBUTAÇÃO		20.000,00		20.000,00
04.123.0005.1011.0000	AQ. DE VEIC. MOV. E EQ. DIV. P/O DEPTO DE ORÇ. CONT. E TES.		10.000,00		10.000,00
04.123.0005.1012.0000	AMORTIZAÇÃO DE DÍVIDAS DIVERSAS	1.000.000,00			1.000.000,00
04.123.0005.2020.0000	GESTÃO DE PESSOAL DO GABINETE DE FINANÇAS			454.000,00	454.000,00
04.123.0005.2021.0000	MANUT. DAS ATIV. DO GABINETE DE FINANÇAS			133.000,00	133.000,00
04.123.0005.2022.0000	GESTÃO DE PESSOAL DO DEPTO DE TRIBUTAÇÃO			34.000,00	34.000,00
04.123.0005.2023.0000	MANUTENÇÃO DAS ATIVIDADES DO DEPTO DE TRIBUTAÇÃO			80.000,00	80.000,00
04.123.0005.2024.0000	GESTÃO DE PESSOAL DO DEPTO DE ORÇ. CONT. E TESOUREARIA			32.000,00	32.000,00
04.123.0005.2025.0000	ENCARGOS SOBRE CONTRIBUIÇÕES PREVIDENCIÁRIAS			105.000,00	105.000,00
04.123.0005.2026.0000	CONTRIBUIÇÃO PARA FORMAÇÃO DO PASEP			500.000,00	500.000,00
04.123.0005.2039.0000	MANUT. DAS ATIV. DO DEPTO DE ORÇ. CONTAB E TESOUREARIA			340.000,00	340.000,00
99	Reserva de Contingência			750.000,00	750.000,00
99	999 Reserva de Contingência			750.000,00	750.000,00
99	999 0005 GESTÃO DA SECRETARIA DE FINANÇAS			750.000,00	750.000,00
99.999.0005.2027.0000	RESERVA DE CONTIGÊNCIA			750.000,00	750.000,00
TOTAL		0,00	1.040.000,00	2.428.000,00	3.468.000,00

**PREFEITURA MUNICIPAL DE TRINDADE**

AV. CENTRAL Nº 160 - CNPJ:11040912/0001-03

Orçamento Programa - Exercício de 2018

Anexo 06

Page 6

Lei: 974, Data: 22/11/2017

PROGRAMA DE TRABALHO

(Inc. II, § 2º, Art. 2º)

02 PODER EXECUTIVO**05 SECRETARIA DE EDUCAÇÃO, CULTURA E ESPORTES E TURISMO**

Código	Especificação	Operação Especial	Projetos	Atividades	Total
12	Educação		20.000,00	1.058.000,00	1.078.000,00
12	122 Administração Geral		20.000,00	1.058.000,00	1.078.000,00
12	122 0006 GESTÃO DA SEC. DE EDUC. CULTURA, TURISMO E ESPORTE		20.000,00	1.058.000,00	1.078.000,00
12.122.0006.1013.0000	AQ. DE VEÍC. MOV. E EQ. DIV. P/O GAB DO SEC. DE EDUCAÇÃO		20.000,00		20.000,00
12.122.0006.2028.0000	GESTÃO DE PESSOAL DO GABINETE DA SEC. DE EDUCAÇÃO			137.000,00	137.000,00
12.122.0006.2029.0000	MANUTENÇÃO DAS ATIVIDADES DO GAB. DA SEC. DE EDUCAÇÃO			921.000,00	921.000,00
12	125 Normalização e Fiscalização			10.000,00	10.000,00
12	125 0006 GESTÃO DA SEC. DE EDUC. CULTURA, TURISMO E ESPORTE			10.000,00	10.000,00
12.125.0006.2030.0000	APOIO AOS CONSELHOS MUNICIPAIS DE EDUCAÇÃO			10.000,00	10.000,00
12	306 Alimentação e Nutrição			640.000,00	640.000,00
12	306 0006 GESTÃO DA SEC. DE EDUC. CULTURA, TURISMO E ESPORTE			640.000,00	640.000,00
12.306.0006.2031.0000	MERENDA ESCOLAR			440.000,00	440.000,00
12.306.0006.2141.0000	MERENDA ESCOLAR - Recurso Próprio			400.000,00	400.000,00
12	361 Ensino Fundamental		100.000,00	28.281.000,00	28.281.000,00
12	361 0006 GESTÃO DA SEC. DE EDUC. CULTURA, TURISMO E ESPORTE		100.000,00	28.281.000,00	28.281.000,00
12.361.0006.1014.0000	CONST. REF. E/OU AMPL. DE UNIDADES DO ENSINO FUNDAMENTAL		50.000,00		50.000,00
12.361.0006.1015.0000	AQ. DE VEIC. MOV. E EQ. DIV. P/O ENSINO FUNDAMENTAL		50.000,00		50.000,00
12.361.0006.2032.0000	QSE - QUOTA PARTE DO SALÁRIO EDUCAÇÃO			220.000,00	220.000,00
12.361.0006.2033.0000	PROGRAMA DE FORMAÇÃO CONTINUADA DE PROFESSORES			65.000,00	65.000,00
12.361.0006.2034.0000	MANUTENÇÃO DO PROGRAMA DE TRANSPORTE ESCOLAR			1.600.000,00	1.600.000,00
12.361.0006.2035.0000	AQUISIÇÃO DE MATERIAL DIDÁTICO			10.000,00	10.000,00
12.361.0006.2036.0000	GESTÃO DE PESSOL DO ENSINO FUNDAMENTAL 60%			18.801.000,00	18.801.000,00
12.361.0006.2037.0000	GESTÃO DE PESSOAL DO ENSINO FUNDAMENTAL 40%			4.855.000,00	4.855.000,00
12.361.0006.2038.0000	MANUTENÇÃO DAS ATIVIDADES DO ENSINO FUNDAMENTAL			2.580.000,00	2.580.000,00
12.361.0006.2142.0000	PNATE - União			5.000,00	5.000,00
12.361.0006.2143.0000	PETE - Estado			5.000,00	5.000,00
12.361.0006.2144.0000	PDDE - PROGRAMA DINHEIRO DIRETO NA ESCOLA			20.000,00	20.000,00
12.361.0006.2145.0000	FUNDEB 60% - Recurso Próprio			10.000,00	10.000,00
12.361.0006.2146.0000	FUNDEB 40% - Recurso Próprio			10.000,00	10.000,00
12	365 Educação Infantil		250.000,00	1.031.000,00	1.281.000,00

**PREFEITURA MUNICIPAL DE TRINDADE**

AV. CENTRAL Nº 160 - CNPJ:11040912/0001-03

Orçamento Programa - Exercício de 2018

Anexo 06

Page 7

Lei: 974, Data: 22/11/2017

PROGRAMA DE TRABALHO

(Inc. II, § 2º, Art. 2º)

02 PODER EXECUTIVO**05 SECRETARIA DE EDUCAÇÃO, CULTURA E ESPORTES E TURISMO**

Código	Especificação	Operação Especial	Projetos	Atividades	Total
12 365 0006	GESTÃO DA SEC. DE EDUC. CULTURA, TURISMO E ESPORTE		250.000,00	1.031.000,00	1.281.000,00
12.365.0006.1016.0000	CONST. REF. E/OU AMPL. DE UNIDADES DA EDUCAÇÃO INFANTIL		200.000,00		200.000,00
12.365.0006.1017.0000	AQ. DE VEIC. MOV. E EQ. DIV. P/A EDUCAÇÃO INFANTIL		50.000,00		50.000,00
12.365.0006.2040.0000	GESTÃO DE PESSOAL DA EDUCAÇÃO INFANTIL 60%			80.000,00	80.000,00
12.365.0006.2041.0000	GESTÃO DE PESSOAL DA EDUCAÇÃO INFANTIL 40%			37.000,00	37.000,00
12.365.0006.2042.0000	MANUTENÇÃO DAS ATIVIDADES DA EDUCAÇÃO INFANTIL			914.000,00	914.000,00
12 366	Educação de Jovens e Adultos			64.000,00	64.000,00
12 366 0006	GESTÃO DA SEC. DE EDUC. CULTURA, TURISMO E ESPORTE			64.000,00	64.000,00
12.366.0006.2043.0000	GESTÃO DE PESSOAL DA EDUCAÇÃO DE JOVENS E ADULTOS			34.000,00	34.000,00
12.366.0006.2044.0000	MANUTENÇÃO DAS ATIVIDADES DE JOVENS E ADULTOS			30.000,00	30.000,00
12 367	Educação Especial			57.000,00	57.000,00
12 367 0006	GESTÃO DA SEC. DE EDUC. CULTURA, TURISMO E ESPORTE			57.000,00	57.000,00
12.367.0006.2045.0000	GESTÃO DE PESSOAL DA EDUCAÇÃO ESPECIAL			40.000,00	40.000,00
12.367.0006.2046.0000	MANUTENÇÃO DAS ATIVIDADES DA EDUCAÇÃO ESPECIAL			17.000,00	17.000,00
13	Cultura		70.000,00	717.000,00	787.000,00
13 392	Difusão Cultural		70.000,00	717.000,00	787.000,00
13 392 0006	GESTÃO DA SEC. DE EDUC. CULTURA, TURISMO E ESPORTE		70.000,00	717.000,00	787.000,00
13.392.0006.1018.0000	CONST. REF. E/OU AMPL. DE CENTROS CULTURAIS		20.000,00		20.000,00
13.392.0006.1019.0000	AQ. DE VEIC. MOV. E EQ. DIVERSOS P/O DEPTO DE CULTURA		50.000,00		50.000,00
13.392.0006.2047.0000	GESTÃO DE PESSOAL DO DEPTO DE CULTURA			40.000,00	40.000,00
13.392.0006.2048.0000	MANUT. DAS ATIVIDADES DO DEPTO DE CULTURA			102.000,00	102.000,00
13.392.0006.2049.0000	PROMOÇÃO DE EVENTOS CULTURAIS, ARTÍSTICOS E OUTROS			575.000,00	575.000,00
27	Desporto e Lazer		50.000,00	172.000,00	222.000,00
27 812	Desporto Comunitário		50.000,00	172.000,00	222.000,00
27 812 0006	GESTÃO DA SEC. DE EDUC. CULTURA, TURISMO E ESPORTE		50.000,00	172.000,00	222.000,00
27.812.0006.1020.0000	CONST. REF. E/OU AMPL. DE IMOVEIS PARA PRÁTICA DE ESPORTES		30.000,00		30.000,00
27.812.0006.1021.0000	AQ. DE VEIC. MOV. E EQ. DIVERSOS P/O DEPTO DE ESPORTE		20.000,00		20.000,00
27.812.0006.2050.0000	GESTÃO DE PESSOAL DO DEPTO DE ESPORTE			40.000,00	40.000,00
27.812.0006.2051.0000	MANUTENÇÃO DAS ATIVIDADES DO DEPTO DE ESPORTE			132.000,00	132.000,00
TOTAL		0,00	490.000,00	32.130.000,00	32.620.000,00

**PREFEITURA MUNICIPAL DE TRINDADE**

AV. CENTRAL Nº 160 - CNPJ:11040912/0001-03

Orçamento Programa - Exercício de 2018

Anexo 05

Page 8

Lei: 974, Data: 22/11/2017

PROGRAMA DE TRABALHO

(Inc. II, § 2º, Art. 2º)

02 PODER EXECUTIVO**07 SECRETARIA DO TRABALHO, CIDADANIA, INCLUSÃO E DESENV. SOCIAL**

Código	Especificação	Operação Especial	Projetos	Atividades	Total
11	Trabalho		20.000,00	135.000,00	155.000,00
11	333 Empregabilidade		20.000,00	135.000,00	155.000,00
11	333 0007 GEST. DA SEC. DO TRAB. CIDAD. E INCLUS. SOCIAL		20.000,00	135.000,00	155.000,00
11.333.0007.1022.0000	AQ. DE VEIC. MOVEIS E EQ. DIVERSOS P/O GAB. DO TRABALHO		10.000,00		10.000,00
11.333.0007.1023.0000	AQ. DE VEIC. MOV. E EQ. DIVERSOS P/DEPTO DE DESNV SOCIAL		10.000,00		10.000,00
11.333.0007.2052.0000	GESTÃO DE PESSOAL DO GABINETE DO TRABALHO			40.000,00	40.000,00
11.333.0007.2053.0000	MANUT. DAS ATIV. DO GABINETE DO TRABALHO			15.000,00	15.000,00
11.333.0007.2054.0000	GESTÃO DE PESSOAL DO DEPTO DE DESENV. SOCIAL			45.000,00	45.000,00
11.333.0007.2055.0000	MANUT. DAS ATIV. DO DEPTO DE DESENVOLVIMENTO SOCIAL			35.000,00	35.000,00
TOTAL		0,00	20.000,00	135.000,00	155.000,00

**PREFEITURA MUNICIPAL DE TRINDADE**

AV. CENTRAL Nº 160 - CNPJ:11040912/0001-03

Orçamento Programa - Exercício de 2018

Anexo 05

Page 9

Lei: 974, Data: 22/11/2017

PROGRAMA DE TRABALHO

(Inc. II, § 2º, Art. 2º)

02 PODER EXECUTIVO**06 SECRETARIA DE AGRICULTURA**

Código	Especificação	Operação Especial	Projetos	Atividades	T o t a l
20	Agricultura		70.000,00	1.478.000,00	1.548.000,00
20	544 Recursos Hídricos		20.000,00		20.000,00
20	544 0008 GESTÃO DA SECRETARIA DE AGRICULTURA		20.000,00		20.000,00
20.544.0008.1025.0000	CONST. REF. E/OU AMPL. DE POÇOS, BARRAG, CIST. E AFINS		20.000,00		20.000,00
20	605 Abastecimento		70.000,00	1.478.000,00	1.548.000,00
20	605 0008 GESTÃO DA SECRETARIA DE AGRICULTURA		70.000,00	1.478.000,00	1.548.000,00
20.605.0008.1024.0000	AQ. DE VEIC. MOV. E EQ. DIVERSOS P/O GAS, DA AGRICULTURA		10.000,00		10.000,00
20.605.0008.1026.0000	AQ. DE VEIC. MOV. E EQ. DIV. P/O DEPTO DE PRODUÇÃO AGRICOLA		20.000,00		20.000,00
20.605.0008.1027.0000	AQ. DE VEIC. MOV. E EQ. DIV. P/O DEPTO DE ABASTECIMENTO		20.000,00		20.000,00
20.605.0008.1028.0000	CONST. REF. E/OU AMPL. DE MERCADOS, MATADOUROS E OUTROS		20.000,00		20.000,00
20.605.0008.2056.0000	GESTÃO DE PESSOAL DO GABINETE DA SEC. DE AGRICULTURA			230.000,00	230.000,00
20.605.0008.2057.0000	MANUT. DAS ATIV. DA SECRETARIA DE AGRICULTURA			385.000,00	385.000,00
20.605.0008.2058.0000	GESTÃO DE PESSOAL DO DEPTO DE PRODUÇÃO AGROPECUARIA			40.000,00	40.000,00
20.605.0008.2059.0000	MANUT. DAS ATIVIDADES DO DEPTO DE PROD. AGROPECUARIA			172.000,00	172.000,00
20.605.0008.2060.0000	GESTÃO DE PESSOAL DO DEPTO DE ABASTECIMENTO			40.000,00	40.000,00
20.605.0008.2061.0000	MANUTENÇÃO DAS ATIVIDADES DO DEPTO DE ABASTECIMENTO			300.000,00	300.000,00
20.605.0008.2062.0000	GESTÃO DE PESSOAL DE MERCADOS, MATADOURO E OUTROS			40.000,00	40.000,00
20.605.0008.2063.0000	MANUT. DAS ATIVIDADES DE MERCADOS, MATADOUROS E OUTROS			271.000,00	271.000,00
TOTAL		0,00	90.000,00	1.478.000,00	1.568.000,00

**PREFEITURA MUNICIPAL DE TRINDADE**

AV. CENTRAL Nº 160 - CNPJ:11040912/0001-03

Orçamento Programa - Exercício de 2018

Anexo 06

Page 10

Lei: 974, Data: 22/11/2017

PROGRAMA DE TRABALHO

(Inc. II, § 2º, Art. 2º)

92 PODER EXECUTIVO**09 SECRETARIA DE INDUSTRIA, COMERCIO E MINERAÇÃO**

Código	Especificação	Operação Especial	Projetos	Atividades	Total
22	Indústria		20.000,00	237.000,00	257.000,00
22	661	Promoção Industrial	20.000,00	237.000,00	257.000,00
22	661	0009 GEST. DA SEC. DE IND. COMERCIO E MINERAÇÃO	20.000,00	237.000,00	257.000,00
22.661.0009.1029.0000	AQ. DE VEIC. MOV. E EQ. DIV. P/SEC. DE IND. COM E MINERAÇÃO		20.000,00		20.000,00
22.661.0009.2064.0000	GESTÃO DE PESSOAL DA SEC. DE IND. COM. E MINERAÇÃO			130.000,00	130.000,00
22.661.0009.2065.0000	MANUT. DAS ATIV. DA SEC. DE IND. COM. E MINERAÇÃO			107.000,00	107.000,00
23	Comércio e Serviços			224.000,00	224.000,00
23	691	Promoção Comercial		224.000,00	224.000,00
23	691	0009 GEST. DA SEC. DE IND. COMERCIO E MINERAÇÃO		224.000,00	224.000,00
23.691.0009.2066.0000	GESTÃO DE PESSOAL DA SEC. DE COMÉRCIO E SERVIÇOS			40.000,00	40.000,00
23.691.0009.2067.0000	MANUT. DAS ATIV. DO DEPTO DE COMERCIO E SERVIÇOS			42.000,00	42.000,00
23.691.0009.2068.0000	GESTÃO DE PESSOAL DO DEPTO DE PROMOÇÃO COMERCIAL			40.000,00	40.000,00
23.691.0009.2069.0000	MANUT. DAS ATIV. DE PROMOÇÃO COMERCIAL			55.000,00	55.000,00
23.691.0009.2070.0000	PROMOÇÃO E REALIZAÇÃO DE FEIRAS E EVENTOS DE NEGÓCIOS			47.000,00	47.000,00
TOTAL		0,00	20.000,00	461.000,00	481.000,00

**PREFEITURA MUNICIPAL DE TRINDADE**

AV. CENTRAL Nº 160 - CNPJ:11040912/0001-03

Orçamento Programa - Exercício de 2018

Anexo 08

Page 11

Lei: 974, Data: 22/11/2017

PROGRAMA DE TRABALHO

(Inc. II, § 2º, Art. 2º)

02 PODER EXECUTIVO**10 SECRETARIA DE OBRAS, VIAÇÃO E SERVIÇOS**

Código	Especificação	Operação Especial	Projetos	Atividades	Total
15	Urbanismo		20.000,00	1.530.000,00	1.550.000,00
15	122 Administração Geral		20.000,00	1.530.000,00	1.550.000,00
15	122 0010 GESTÃO DA SEC. DE OBRAS, VIAÇÃO E SERV. PÚBLICOS		20.000,00	1.530.000,00	1.550.000,00
15.122.0010.1030.0000	AQ. DE VEIC. MOV. E EQ. DIV P/O GAB. DA SEC. DE OBRAS		20.000,00		20.000,00
15.122.0010.2071.0000	GESTÃO DE PESSOAL DO GABINETE DA SEC. DE OBRAS			605.000,00	605.000,00
15.122.0010.2072.0000	MANUT. DAS ATIV. DO GAB. DA SEC. DE OBRAS VIAÇÃO			925.000,00	925.000,00
15	451 Infra-Estrutura Urbana		360.000,00	2.655.000,00	3.015.000,00
15	451 0010 GESTÃO DA SEC. DE OBRAS, VIAÇÃO E SERV. PÚBLICOS		360.000,00	2.655.000,00	3.015.000,00
15.451.0010.1036.0000	AQUISIÇÃO E/OU DESAPROPRIAÇÃO DE IMOVEIS		100.000,00		100.000,00
15.451.0010.1037.0000	AQ. DE VEIC. MAQ. E EQ. DIV. P/O DEPTO DE SERVIÇOS PÚBLICOS		30.000,00		30.000,00
15.451.0010.1038.0000	CONST. REF. E/OU AMPL. DE PAVIMENTAÇÃO PÚBLICA		200.000,00		200.000,00
15.451.0010.1039.0000	CONST. REF. E/OU AMPL. DE PRAÇAS, PARQUES E JARDINS		30.000,00		30.000,00
15.451.0010.2076.0000	GESTÃO DE PESSOAL DO DEPTO DE SERVIÇOS PÚBLICOS			40.000,00	40.000,00
15.451.0010.2077.0000	MANUTENÇÃO DAS ATIV. DO DEPTO DE SERVIÇOS PÚBLICOS			2.615.000,00	2.615.000,00
15	452 Serviços Urbanos		60.000,00	766.000,00	826.000,00
15	452 0010 GESTÃO DA SEC. DE OBRAS, VIAÇÃO E SERV. PÚBLICOS		60.000,00	766.000,00	826.000,00
15.452.0010.1040.0000	CONST. REF. E/OU AMPLIAÇÃO DE CEMITÉRIOS PÚBLICOS		30.000,00		30.000,00
15.452.0010.1041.0000	AMPLIAÇÃO E MANUTENÇÃO DA REDE DE ILUMINAÇÃO PÚBLICA		30.000,00		30.000,00
15.452.0010.2078.0000	MANUTENÇÃO DAS ATIVIDADES DOS CEMITÉRIOS PÚBLICOS			92.000,00	92.000,00
15.452.0010.2079.0000	MANUT. DAS ATIVIDADES DE ILUMINAÇÃO PÚBLICA			674.000,00	674.000,00
17	Saneamento		30.000,00		30.000,00
17	511 Saneamento Básico Rural		30.000,00		30.000,00
17	511 0010 GESTÃO DA SEC. DE OBRAS, VIAÇÃO E SERV. PÚBLICOS		30.000,00		30.000,00
17.511.0010.1034.0000	CONST. REF. E/OU AMPL. DE SANEAMENTO BÁSICO		30.000,00		30.000,00
17	512 Saneamento Básico Urbano		50.000,00	285.000,00	335.000,00
17	512 0010 GESTÃO DA SEC. DE OBRAS, VIAÇÃO E SERV. PÚBLICOS		50.000,00	285.000,00	335.000,00
17.512.0010.1035.0000	CONST. REF. E/OU AMPL. DE SANEAMENTO BÁSICO URBANO		50.000,00		50.000,00
17.512.0010.2075.0000	MANUT. DAS ATIVIDADES DE SANEAMENTO BÁSICO			285.000,00	285.000,00
26	Transporte		80.000,00	233.000,00	313.000,00
26	782 Transporte Rodoviário		80.000,00	233.000,00	313.000,00

**PREFEITURA MUNICIPAL DE TRINDADE**

AV. CENTRAL Nº 160 - CNPJ:11040912/0001-03

Orçamento Programa - Exercício de 2018

Anexo 08

Page 12

Lei: 974, Data: 22/11/2017

PROGRAMA DE TRABALHO

(Inc. II, § 2º, Art. 2º)

12 PODER EXECUTIVO

10 SECRETARIA DE OBRAS, VIAÇÃO E SERVIÇOS

Código	Especificação	Operação Especial	Projetos	Atividades	Total
26 782 0010	GESTÃO DA SEC. DE OBRAS, VIAÇÃO E SERV. PÚBLICOS		80.000,00	233.000,00	313.000,00
26.782.0010.1031.0000	CONST. REF. E OU AMPLIAÇÃO DE ESTRADAS VICINAIS		30.000,00		30.000,00
26.782.0010.1032.0000	CONST. REF. E/OU AMPL. DE PONTES E PASSAGENS MOLHADAS		30.000,00		30.000,00
26.782.0010.1033.0000	AQ. DE VEIC. MAG. MOV. E EQ. DIV. P/O DEPTO DE VIAÇÃO		20.000,00		20.000,00
26.782.0010.2073.0000	GESTÃO DE PESSOAL DO DEPTO DE VIAÇÃO E TRANSPORTE			40.000,00	40.000,00
26.782.0010.2074.0000	MANUT. DAS ACTIV. DO DEPTO DE VIAÇÃO E TRANSPORTE			193.000,00	193.000,00
TOTAL		0,00	600.000,00	5.469.000,00	6.069.000,00

**PREFEITURA MUNICIPAL DE TRINDADE**

AV. CENTRAL Nº 160 - CNPJ:11040912/0001-03

Orçamento Programa - Exercício de 2018

Anexo 08

Page 13

Lei: 974, Data: 22/11/2017

PROGRAMA DE TRABALHO

(Inc. II, § 2º, Art. 2º)

12 PODER EXECUTIVO**11 PROCURADORIA GERAL DO MUNICÍPIO**

Código	Especificação	Operação Especial	Projetos	Atividades	Total
02	Judiciária		10.000,00	82.000,00	92.000,00
02	061 Ação Judiciária		10.000,00	82.000,00	92.000,00
02	061 0011 GESTÃO DA PROCURADORIA GERAL DO MUNICÍPIO		10.000,00	82.000,00	92.000,00
02.061.0011.1042.0000	AQ. DE VEIC. MOV. E EQ. DIV. P/O GABINETE DA PROCURADORIA		10.000,00		10.000,00
02.061.0011.2080.0000	GESTÃO DE PESSOAL DO GABINETE DA PROCURADORIA			40.000,00	40.000,00
02.061.0011.2081.0000	MANUT. DAS ATIV. DO GABINETE DA PROCURADORIA			42.000,00	42.000,00
02	062 Defesa do Interesse Público no Processo Judiciário		10.000,00	472.000,00	482.000,00
02	062 0011 GESTÃO DA PROCURADORIA GERAL DO MUNICÍPIO		10.000,00	472.000,00	482.000,00
02.062.0011.1043.0000	AQ. DE VEIC. MOV. E EQ. DIVERSOS P/A ASSESSORIA JURÍDICA		10.000,00		10.000,00
02.062.0011.2082.0000	GESTÃO DE PESSOAL DA ASSESSORIA JURÍDICA			350.000,00	350.000,00
02.062.0011.2083.0000	MANUT. DAS ATIVIDADES DA ASSESSORIA JURÍDICA			122.000,00	122.000,00
TOTAL		0,00	20.000,00	554.000,00	574.000,00

**PREFEITURA MUNICIPAL DE TRINDADE**

AV. CENTRAL Nº 160 - CNPJ:11040912/0001-03

Orçamento Programa - Exercício de 2018

Anexo 08

Page 14

Lei: 974, Data: 22/11/2017

PROGRAMA DE TRABALHO

(Inc. II, § 2º, Art. 2º)

19 ENTIDADES SUPERVISIONADAS**01 FUMAP**

Código	Especificação	Operação Especial	Projetos	Atividades	Total
09	Previdência Social		10.000,00	7.826.000,00	7.836.000,00
09	272 Previdência do Regime Estatutário		10.000,00	7.826.000,00	7.836.000,00
09	272 0012 DEFESA CONTRA SINISTRO		10.000,00		10.000,00
09.272.0012.1044.0000	AQUISIÇÃO DE MOVEIS, EQUIP. E OUTROS/PUNIDADE		10.000,00		10.000,00
09	272 0013 ENCARGOS COM PREVIDENCIA SOCIAL E INATIVOS			7.826.000,00	7.826.000,00
09.272.0013.2084.0000	ENCARGOS COM MANUTENÇÃO DOS SERVIÇOS			916.000,00	916.000,00
09.272.0013.2085.0000	ENCARGOS COM A PREVIDENCIA SOCIAL E INATIVOS			6.910.000,00	6.910.000,00
99	Reserva de Contingência			400.000,00	400.000,00
99	999 Reserva de Contingência			400.000,00	400.000,00
99	999 0013 ENCARGOS COM PREVIDENCIA SOCIAL E INATIVOS			400.000,00	400.000,00
99.999.0013.2087.0000	RESERVA PARA O REGIME PRÓPRIO DE PREVIDÊNCIA			400.000,00	400.000,00
TOTAL		0,00	10.000,00	8.226.000,00	8.236.000,00

**PREFEITURA MUNICIPAL DE TRINDADE**

AV. CENTRAL Nº 160 - CNPJ:11040912/0001-03

Orçamento Programa - Exercício de 2018

Anexo 06

Page 15

PROGRAMA DE TRABALHO

(Inc. II, § 2º, Art. 2º)

Lei: 974, Data: 22/11/2017

19 ENTIDADES SUPERVISIONADAS**02 FUNDO MUNICIPAL DE SAÚDE**

Código	Especificação	Operação Especial	Projetos	Atividades	Total
10	Saúde		140.000,00	2.154.000,00	2.294.000,00
10	122 Administração Geral		140.000,00	2.154.000,00	2.294.000,00
10	122 0014 GESTÃO DO FUNDO MUNICIPAL DE SAÚDE		80.000,00	2.085.000,00	2.165.000,00
10.122.0014.1045.0000	CONST. REF. E/OU AMPL. DE IMOVEIS PARA O FMS		30.000,00		30.000,00
10.122.0014.1046.0000	AQ. DE VEIC. MOV. E EQ. DIV. PARA O FUNDO MUNICIPAL DE SAÚDE		50.000,00		50.000,00
10.122.0014.2088.0000	GESTÃO DE PESSOAL DO FUNDO MUNICIPAL DE SAÚDE			958.000,00	958.000,00
10.122.0014.2089.0000	MANUTENÇÃO DAS ATIVIDADES DO FUNDO MUNICIPAL DE SAÚDE			1.127.000,00	1.127.000,00
10	122 0015 BLOCO DE GESTÃO DO SUS			69.000,00	69.000,00
10.122.0015.2092.0000	MANUTENÇÃO DAS ATIVIDADES DO BLOCO DE GESTÃO DO SUS			69.000,00	69.000,00
10	122 0016 BLOCO DE INVESTIMENTO DO SUS		60.000,00		60.000,00
10.122.0016.1047.0000	CONST. REF. E/OU AMPL. DE IMOVEIS P/O BLINV		30.000,00		30.000,00
10.122.0016.1048.0000	AQ. DE VEIC. MOV. E EQ. DIV. P/O BLINV		30.000,00		30.000,00
10	125 Normatização e Fiscalização			37.000,00	37.000,00
10	125 0014 GESTÃO DO FUNDO MUNICIPAL DE SAÚDE			37.000,00	37.000,00
10.125.0014.2090.0000	APOIO AOS CONSELHOS MUNICIPAIS DE SAÚDE			37.000,00	37.000,00
10	128 Formação de Recursos Humanos			42.000,00	42.000,00
10	128 0014 GESTÃO DO FUNDO MUNICIPAL DE SAÚDE			42.000,00	42.000,00
10.128.0014.2091.0000	CAPACITAÇÃO E TREINAMENTO DE SERVIDORES DO FMS			42.000,00	42.000,00
10	301 Atenção Básica		120.000,00	6.679.000,00	6.799.000,00
10	301 0014 GESTÃO DO FUNDO MUNICIPAL DE SAÚDE			66.000,00	66.000,00
10.301.0014.2150.0000	GESTÃO DE PESSOAL DO BLATB - Recurso Próprio			34.000,00	34.000,00
10.301.0014.2151.0000	MANUT. DAS ATIVIDADES DO BLATB - Recurso Próprio			32.000,00	32.000,00
10	301 0017 BLOCO DE ATENÇÃO BÁSICA		120.000,00	6.613.000,00	6.733.000,00
10.301.0017.1049.0000	CONST. REF. E/OU AMPLIAÇÃO DE IMOVEIS P/O BLATB		100.000,00		100.000,00
10.301.0017.1050.0000	AQ. DE VEIC. MOV. E EQ. DIV. P/O BLATB		20.000,00		20.000,00
10.301.0017.2093.0000	GESTÃO DE PESSOAL DAS USF'S			196.000,00	196.000,00
10.301.0017.2094.0000	MANUTENÇÃO DAS ATIVIDADES DAS USF'S			1.970.000,00	1.970.000,00
10.301.0017.2095.0000	GESTÃO DE PESSOAL DOS ACS			1.340.000,00	1.340.000,00
10.301.0017.2096.0000	MANUTENÇÃO DAS ATIVIDADES DOS ACS			60.000,00	60.000,00
10.301.0017.2097.0000	GESTÃO DE PESSOAL DE SAÚDE BUCAL			40.000,00	40.000,00
10.301.0017.2098.0000	MANUT. DAS ATIVIDADES DE SAÚDE BUCAL			345.000,00	345.000,00
10.301.0017.2099.0000	GESTÃO DE PESSOAL DO NASF			45.000,00	45.000,00
10.301.0017.2100.0000	MANUT. DAS ATIVIDADES DO NASF			257.000,00	257.000,00
10.301.0017.2101.0000	GESTÃO DE PESSOAL DE PROGRAMAS DO BLATB			40.000,00	40.000,00
10.301.0017.2102.0000	MANUTENÇÃO DAS ATIVIDADES DE PROGRAMAS DO BLATB			820.000,00	820.000,00
10.301.0017.2156.0000	MANUTENÇÃO DAS ATIVIDADES DAS USF'S			1.100.000,00	1.100.000,00
10.301.0017.2157.0000	MANUTENÇÃO DAS ATIVIDADES DO PROGRAMA DE SAÚDE BUCAL			240.000,00	240.000,00
10.301.0017.2158.0000	MANUTENÇÃO DAS ATIVIDADES DO NASF			160.000,00	160.000,00

**PREFEITURA MUNICIPAL DE TRINDADE**

AV. CENTRAL Nº 160 - CNPJ:11040912/0001-03

Orçamento Programa - Exercício de 2018

Anexo 06

Page 16

PROGRAMA DE TRABALHO

(Inc. II, § 2º, Art. 2º)

Lei: 974, Data: 22/11/2017

9 ENTIDADES SUPERVISIONADAS**02 FUNDO MUNICIPAL DE SAÚDE**

Código	Especificação	Operação Especial	Projetos	Atividades	Total
10 302	Assistência Hospitalar e Ambulatorial		150.000,00	7.088.000,00	7.238.000,00
10 302 0014	GESTÃO DO FUNDO MUNICIPAL DE SAÚDE			351.000,00	351.000,00
10.302.0014.2152.0000	GESTÃO DE PESSOAL DO BLMAC - Recurso Próprio			34.000,00	34.000,00
10.302.0014.2153.0000	MANUT. DAS ATIVIDADES DO BLMAC - Recurso Próprio			317.000,00	317.000,00
10 302 0018	BLOCO DE MÉDIA E ALTA COMPLEXIDADE	150.000,00		6.737.000,00	6.887.000,00
10.302.0018.1051.0000	CONST. REF. E/OU AMPL. DE IMOVEIS P/O BLMAC	100.000,00			100.000,00
10.302.0018.1052.0000	AQ. DE VEIC. MOV. E EQ. DIV. P/O BLMAC	50.000,00			50.000,00
10.302.0018.2103.0000	GESTÃO DE PESSOAL DE CENTROS DE SAÚDE			1.983.000,00	1.983.000,00
10.302.0018.2104.0000	MANUTENÇÃO DAS ATIVIDADES DE CENTROS DE SAÚDE			3.850.000,00	3.850.000,00
10.302.0018.2105.0000	TRATAMENTO FORA DO DOMICÍLIO - TFD			380.000,00	380.000,00
10.302.0018.2106.0000	GESTÃO DE PESSOAL DA CASA DE APOIO			40.000,00	40.000,00
10.302.0018.2107.0000	MANUTENÇÃO DAS ATIVIDADES DA CASA DE APOIO			154.000,00	154.000,00
10.302.0018.2159.0000	MANUTENÇÃO DAS ATIVIDADES DOS CENTROS DE SAÚDE			350.000,00	350.000,00
10 303	Suporte Profilático e Terapêutico			330.000,00	330.000,00
10 303 0019	BLOCO DE ATENÇÃO FARMACEUTICA BASICA			330.000,00	330.000,00
10.303.0019.2108.0000	MANUTENÇÃO DAS ATIVIDADES DA FARMACIA BÁSICA			30.000,00	30.000,00
10.303.0019.2147.0000	FARMÁCIA BÁSICA - Recurso Próprio			300.000,00	300.000,00
10 304	Vigilância Sanitária	70.000,00		257.000,00	327.000,00
10 304 0014	GESTÃO DO FUNDO MUNICIPAL DE SAÚDE			37.000,00	37.000,00
10.304.0014.2154.0000	GESTÃO DE PESSOAL DO BLVGS - Recurso Próprio			21.000,00	21.000,00
10.304.0014.2155.0000	MANUT. DAS ATIVIDADES DO BLVGS - Recurso Próprio			16.000,00	16.000,00
10 304 0020	BLOCO DE VIGILÂNCIA EM SAÚDE	70.000,00		220.000,00	290.000,00
10.304.0020.1053.0000	CONST. REF. E/OU AMPL. DE IMOVEIS P/VIG. SANITÁRIA	50.000,00			50.000,00
10.304.0020.1054.0000	AQ. DE VEIC. MOV. E EQ. DIV. P/A VIGILÂNCIA SANITÁRIA	20.000,00			20.000,00
10.304.0020.2109.0000	GESTÃO DE PESSOAL DE VIGILÂNCIA SANITÁRIA			81.000,00	81.000,00
10.304.0020.2110.0000	MANUTENÇÃO DAS ATIVIDADES DE VIGILÂNCIA SANITÁRIA			107.000,00	107.000,00
10.304.0020.2113.0000	MANUTENÇÃO DE CAMPANHAS DE VACINAÇÃO			32.000,00	32.000,00
10 305	Vigilância Epidemiológica	50.000,00		132.000,00	182.000,00
10 305 0020	BLOCO DE VIGILÂNCIA EM SAÚDE	50.000,00		132.000,00	182.000,00
10.305.0020.1055.0000	CONST. REF. E/OU AMPL. DE IMOVEIS P/VIG. EPIDEMIOLOGICA	30.000,00			30.000,00
10.305.0020.1056.0000	AQ. DE VEIC. MOV. OU EQ. DIV. P/VIG. EPIDEMIOLOGICA	20.000,00			20.000,00
10.305.0020.2111.0000	GESTÃO DE PESSOAL DE VIGILÂNCIA EPIDEMIOLOGICA			40.000,00	40.000,00
10.305.0020.2112.0000	MANUTENÇÃO DAS ATIVIDADES DE VIGILÂNCIA EPIDEMIOLOGICA			92.000,00	92.000,00
TOTAL		0,00	530.000,00	16.719.000,00	17.249.000,00

**PREFEITURA MUNICIPAL DE TRINDADE**

AV. CENTRAL Nº 160 - CNPJ:11040912/0001-03

Orçamento Programa - Exercício de 2018

Anexo 06

Page 17

PROGRAMA DE TRABALHO

(Inc. II, § 2º, Art. 2º)

Lei: 974, Data: 22/11/2017

79 ENTIDADES SUPERVISIONADAS**03 FUNDO MUNICIPAL DE ASSISTÊNCIA SOCIAL**

Código	Especificação	Operação Especial	Projetos	Atividades	Total
08	Assistência Social		100.000,00	1.040.000,00	1.140.000,00
08	122 Administração Geral		100.000,00	1.040.000,00	1.140.000,00
08	122 0021 GESTÃO DO FUNDO MUNICIPAL DE ASSISTÊNCIA SOCIAL		100.000,00	1.040.000,00	1.140.000,00
08.122.0021.1057.0000	CONST. REF. E/OU AMPL. DE IMOVEIS PARA O FMAS		50.000,00		50.000,00
08.122.0021.1058.0000	AQ. DE VEIC. MOV. E EQ. DIVERSOS P/O FMAS		50.000,00		50.000,00
08.122.0021.2114.0000	GESTÃO DE PESSOAL DO FMAS			525.000,00	525.000,00
08.122.0021.2115.0000	MANUTENÇÃO DAS ATIVIDADES DO FMAS			475.000,00	475.000,00
08.122.0021.2116.0000	APOIO AOS CONSELHOS MUNICIPAIS DE AÇÃO SOCIAL			20.000,00	20.000,00
08.122.0021.2117.0000	CAPACITAÇÃO E TREINAMENTO DE SERVIDORES			20.000,00	20.000,00
08	243 Assistência à Criança e ao Adolescente		40.000,00	801.000,00	841.000,00
08	243 0022 PROTEÇÃO SOCIAL BÁSICA		40.000,00	801.000,00	841.000,00
08.243.0022.1059.0000	CONST. REF. E/OU AMPL. DE IMOVEIS P/PROTEÇÃO SOCIAL BÁSICA		20.000,00		20.000,00
08.243.0022.1060.0000	AQ. DE VEIC. MOV. E EQ. DIV. P/PROTEÇÃO SOCIAL BÁSICA		20.000,00		20.000,00
08.243.0022.2118.0000	GEST. DE PES. DO SERV. PROT. ATEND. INTEGRAL A FAMÍLIA			40.000,00	40.000,00
08.243.0022.2119.0000	MANUT. ATIV. DE SERV. DE PROT. E ATEND. INTEGRAL A FAMÍLIA			260.000,00	260.000,00
08.243.0022.2120.0000	GEST. DE PES. DO SERV. DE CONV. E FORT. DE VINC. - CCA I			60.000,00	60.000,00
08.243.0022.2121.0000	MANUT. DAS ATIV. DE SERV. DE CONV. E FORT. DE VINC. - CCA I			184.000,00	184.000,00
08.243.0022.2122.0000	GEST. DE PES. DE SERV. DE CONV. E FORT. DE VINC. - C. JUVENT			40.000,00	40.000,00
08.243.0022.2123.0000	MANUT. ATIV. SERV. CONV. E FORT. DE VINC. - CENTRO JUVENTUDE			217.000,00	217.000,00
08	244 Assistência Comunitária		40.000,00	712.000,00	752.000,00
08	244 0022 PROTEÇÃO SOCIAL BÁSICA			172.000,00	172.000,00
08.244.0022.2124.0000	SERV. DE PROT. SOC. BÁSIC. NO DOM. P/PES. COM DEF. E IDOSOS			112.000,00	112.000,00
08.244.0022.2125.0000	SERV. DE PROM. INCL. SOC. PROD. - PERNAMBUCO NO BATENTE			60.000,00	60.000,00

**PREFEITURA MUNICIPAL DE TRINDADE**

AV. CENTRAL Nº 160 - CNPJ:11040912/0001-03

Orçamento Programa - Exercício de 2018

Anexo 06

Page 18

Lei: 974, Data: 22/11/2017

PROGRAMA DE TRABALHO

(Inc. II, § 2º, Art. 2º)

99 ENTIDADES SUPERVISIONADAS**03 FUNDO MUNICIPAL DE ASSISTÊNCIA SOCIAL**

Código	Especificação	Operação Especial	Projetos	Atividades	Total
08 244 0023	PROTEÇÃO SOCIAL ESPECIAL		40.000,00	476.000,00	516.000,00
08.244.0023.1061.0000	CONST. REF. E/OU AMPL. DE IMOVEIS P/PROTEÇ. SOCIAL ESPECIAL		20.000,00		20.000,00
08.244.0023.1062.0000	AQ. DE VEIC. MOV. E EQ. DIV. P/PROTEÇÃO SOCIAL ESPECIAL		20.000,00		20.000,00
08.244.0023.2126.0000	SERV. DE PROT. E ATEND. ESPECIALIZADO A FAM. E INDIVÍDUO			132.000,00	132.000,00
08.244.0023.2127.0000	SERV. ESPEC. EM ABORD. SOCIAL - ATIT. CONSULTÓRIO DE RUA			32.000,00	32.000,00
08.244.0023.2128.0000	SERV. PROT. SOC. ESPEC. P/PES. COM DEF., IDOS E FAMILIAS			32.000,00	32.000,00
08.244.0023.2129.0000	SERVIÇO ESPECIALIZADO PARA PESSOAS EM SITUAÇÃO DE RUA			152.000,00	152.000,00
08.244.0023.2130.0000	SERVIÇO DE ACOLHIMENTO INSTITUCIONAL - CCA II			32.000,00	32.000,00
08.244.0023.2131.0000	SERVIÇO DE ACOLHIMENTO INSTITUCIONAL - ATITUDE INTENSIVO			32.000,00	32.000,00
08.244.0023.2132.0000	SERVIÇO DE ACOLHIMENTO EM REPÚBLICA - ATITUDE APOIO			32.000,00	32.000,00
08.244.0023.2133.0000	SERV. DE PROTEÇ. SITUAC. DE CAL. PÚBL. E EMERGÊNCIAIS			32.000,00	32.000,00
08 244 0024	SEGURANÇA ALIMENTAR			64.000,00	64.000,00
08.244.0024.2134.0000	SERV. DE PROM. SEG. ALIM. E NUTRICIONAL - COZ. COMUNITÁRIAS			44.000,00	44.000,00
08.244.0024.2135.0000	MANUT. DO PROGRAMA DE AQUISIÇÃO DE ALIMENTOS			20.000,00	20.000,00
TOTAL		0,00	180.000,00	2.553.000,00	2.733.000,00

**PREFEITURA MUNICIPAL DE TRINDADE**

AV. CENTRAL Nº 160 - CNPJ:11040912/0001-03

Orçamento Programa - Exercício de 2018

Anexo 06

Page 19

PROGRAMA DE TRABALHO

(Inc.II, § 2º, Art.2º)

Lei: 974, Data: 22/11/2017

19 ENTIDADES SUPERVISIONADAS**04 FUND. MUL. DE DEF. DIREITOS DA CRIANÇA E DO ADOLESCENTE**

Código	Especificação	Operação Especial	Projetos	Atividades	T o t a l
08	Assistência Social		100.000,00	370.000,00	470.000,00
08	243 Assistência à Criança e ao Adolescente		100.000,00	370.000,00	470.000,00
08	243 0025 GESTÃO DO FUND. MUL. DE DEF. DIREITOS DAS CRIAN. E DOS ADOLESCENTES		100.000,00	370.000,00	470.000,00
08.243.0025.1063.0000	CONST. REF. E/OU AMPL DE IMOVEIS P/O FMDDCA		50.000,00		50.000,00
08.243.0025.1064.0000	AQ. DE VEIC. MOV. E EQ. DIV. P/O FMDDCA		50.000,00		50.000,00
08.243.0025.2136.0000	GESTÃO DE PESSOAL DO FMDDCA			40.000,00	40.000,00
08.243.0025.2137.0000	MANUTENÇÃO DAS ATIVIDADES DO FMDDCA			100.000,00	100.000,00
08.243.0025.2138.0000	GESTÃO DE PESSOAL DO CONSELHO TUTELAR			125.000,00	125.000,00
08.243.0025.2139.0000	MANUTENÇÃO DAS ATIVIDADES DO CONSELHO TUTELAR			75.000,00	75.000,00
08.243.0025.2140.0000	AÇÕES PROTETIVAS E SOCIO-EDUCATIVAS			30.000,00	30.000,00
TOTAL		0,00	100.000,00	370.000,00	470.000,00
TOTAL GERAL		0,00	3.340.000,00	77.864.000,00	81.204.000,00

**PREFEITURA MUNICIPAL DE TRINDADE**

AV. CENTRAL Nº 160 - CNPJ:11040912/0001-03

Orçamento Programa - Exercício de 2018

Anexo 07

Page 1

Lei: 974, Data: 22/11/2017

**PROGRAMA DE TRABALHO DO GOVERNO
DEMONSTRATIVO DE FUNÇÕES, SUBFUNÇÕES E PROGRAMAS
POR PROJETOS, ATIVIDADES E OPERAÇÕES ESPECIAIS**

(Inc. II, § 2º, Art. 2º)

Código	Especificação	Operação Especial	Projetos	Atividades	Total
01	Legislativa	0,00	100.000,00	2.780.000,00	2.880.000,00
01	031 Ação Legislativa	0,00	100.000,00	2.780.000,00	2.880.000,00
01	031 0001 APOIO AS ATIVIDADES LEGISLATIVAS	0,00	100.000,00	2.780.000,00	2.880.000,00
01.031.0001.1001.0000	AQUISIÇÃO DE BENS E UTENSÍLIOS	0,00	50.000,00	0,00	50.000,00
01.031.0001.1002.0000	CONSTRUÇÃO, AMPL. DO PRÉDIO DA CÂMARA	0,00	50.000,00	0,00	50.000,00
01.031.0001.2001.0000	MANUTENÇÃO DAS ATIVIDADES DO PODER LEGISLATIVO	0,00	0,00	1.120.000,00	1.120.000,00
01.031.0001.2002.0000	REMUNERAÇÃO DOS VEREADORES	0,00	0,00	1.165.000,00	1.165.000,00
01.031.0001.2003.0000	ATENDER DESPESAS COM VERBA DE GAB. VEREADORES	0,00	0,00	50.000,00	50.000,00
01.031.0001.2004.0000	ATENDER DESPESAS COM SENTENÇAS JUDICIARIAS	0,00	0,00	10.000,00	10.000,00
01.031.0001.2005.0000	DESPESAS DE EXERCÍCIOS ANTERIORES	0,00	0,00	20.000,00	20.000,00
01.031.0001.2008.0000	OBRIGAÇÕES PATRONAIS COM INATIVOS E PENSIONISTAS	0,00	0,00	10.000,00	10.000,00
01.031.0001.2007.0000	CONTRIBUIÇÃO COM ORGÃOS PREVIDENCIÁRIOS	0,00	0,00	405.000,00	405.000,00
02	Judiciária	0,00	20.000,00	554.000,00	574.000,00
02	061 Ação Judiciária	0,00	10.000,00	82.000,00	92.000,00
02	061 0011 GESTÃO DA PROCURADORIA GERAL DO MUNICÍPIO	0,00	10.000,00	82.000,00	92.000,00
02.061.0011.1042.0000	AQ. DE VEIC. MOV. E EQ. DIV. P/O GABINETE DA PROCURADORIA	0,00	10.000,00	0,00	10.000,00
02.061.0011.2080.0000	GESTÃO DE PESSOAL DO GABINETE DA PROCURADORIA	0,00	0,00	40.000,00	40.000,00
02.061.0011.2081.0000	MANUT. DAS ATIV. DO GABINETE DA PROCURADORIA	0,00	0,00	42.000,00	42.000,00
02	062 Defesa do Interesse Público no Processo Judiciário	0,00	10.000,00	472.000,00	482.000,00
02	062 0011 GESTÃO DA PROCURADORIA GERAL DO MUNICÍPIO	0,00	10.000,00	472.000,00	482.000,00
02.062.0011.1043.0000	AQ. DE VEIC. MOV. E EQ. DIVERSOS P/A ASSESSORIA JURÍDICA	0,00	10.000,00	0,00	10.000,00
02.062.0011.2082.0000	GESTÃO DE PESSOAL DA ASSESSORIA JURÍDICA	0,00	0,00	350.000,00	350.000,00
02.062.0011.2083.0000	MANUT. DAS ATIVIDADES DA ASSESSORIA JURÍDICA	0,00	0,00	122.000,00	122.000,00
04	Administração	0,00	1.110.000,00	5.602.000,00	6.712.000,00
04	122 Administração Geral	0,00	50.000,00	3.839.000,00	3.889.000,00
04	122 0003 GESTÃO DO GABINETE DO PREFEITO	0,00	20.000,00	891.000,00	911.000,00
04.122.0003.1004.0000	AQ. DE VEIC. MOV. E EQ. DIVERSOS P/O GABINETE DO PREFEITO	0,00	20.000,00	0,00	20.000,00
04.122.0003.2010.0000	GESTÃO DE PESSOAL DO GABINETE DO PREFEITO	0,00	0,00	515.000,00	515.000,00
04.122.0003.2011.0000	MANUT. DAS ATIVIDADES DO GABINETE DO PREFEITO	0,00	0,00	206.000,00	206.000,00
04.122.0003.2012.0000	CONTRIBUIÇÃO PARA ASSOCIAÇÕES	0,00	0,00	170.000,00	170.000,00
04	122 0004 GESTÃO DA SECRETARIA DE ADMINISTRAÇÃO	0,00	30.000,00	2.948.000,00	2.978.000,00
04.122.0004.1005.0000	AQ. DE VEIC. MOV. E EQ. DIV. P/O GABINETE DE ADMINISTRAÇÃO	0,00	10.000,00	0,00	10.000,00
04.122.0004.1006.0000	AQ. DE VEIC. MOV. E EQ. DIV. P/O DEPTO DE ADMINISTRAÇÃO	0,00	20.000,00	0,00	20.000,00
04.122.0004.2013.0000	GESTÃO DE PESSOAL DO GAB. DO SECRETÁRIO DE ADMINISTRAÇÃO	0,00	0,00	225.000,00	225.000,00
04.122.0004.2014.0000	MANUT. DAS ATIV. DO GABINETE DE ADMINISTRAÇÃO	0,00	0,00	556.000,00	556.000,00
04.122.0004.2015.0000	GESTÃO DE PESSOAL DO DEPTO DE ADMINISTRAÇÃO	0,00	0,00	1.007.000,00	1.007.000,00
04.122.0004.2016.0000	MANUT. DAS ATIV. DO DEPTO DE ADMINISTRAÇÃO	0,00	0,00	1.150.000,00	1.150.000,00
04.122.0004.2017.0000	COOPERAÇÃO ENTIDADES SEM FINS LUCRATIVOS	0,00	0,00	10.000,00	10.000,00
04	123 Administração Financeira	0,00	1.040.000,00	1.678.000,00	2.718.000,00

**PREFEITURA MUNICIPAL DE TRINDADE**

AV. CENTRAL Nº 150 - CNPJ:11040912/0001-03

Orçamento Programa - Exercício de 2018

Anexo 07

Page 2

Lei: 974, Data: 22/11/2017

**PROGRAMA DE TRABALHO DO GOVERNO
DEMONSTRATIVO DE FUNÇÕES, SUBFUNÇÕES E PROGRAMAS
POR PROJETOS, ATIVIDADES E OPERAÇÕES ESPECIAIS**

(Inc. II, § 2º, Art. 2º)

Código	Especificação	Operação Especial	Projetos	Atividades	Total
04	Administração	0,00	1.110.000,00	5.602.000,00	6.712.000,00
04	123 Administração Financeira	0,00	1.040.000,00	1.678.000,00	2.718.000,00
04	123 0005 GESTÃO DA SECRETARIA DE FINANÇAS	0,00	1.040.000,00	1.678.000,00	2.718.000,00
04.123.0005.1009.0000	AQ. DE VEIC. MOV. E EQ. DIVERSOS P/O GABINETE DE FINANÇAS	0,00	10.000,00	0,00	10.000,00
04.123.0005.1010.0000	AQ. DE VEIC. MOV. E EQ. DIVERSOS P/O DEPTO DE TRIBUTAÇÃO	0,00	20.000,00	0,00	20.000,00
04.123.0005.1011.0000	AQ. DE VEIC. MOV. E EQ. DIV. P/O DEPTO DE ORÇ. CONT. E TES.	0,00	10.000,00	0,00	10.000,00
04.123.0005.1012.0000	AMORTIZAÇÃO DE DÍVIDAS DIVERSAS	0,00	1.000.000,00	0,00	1.000.000,00
04.123.0005.2020.0000	GESTÃO DE PESSOAL DO GABINETE DE FINANÇAS	0,00	0,00	454.000,00	454.000,00
04.123.0005.2021.0000	MANUT. DAS ATIV. DO GABINETE DE FINANÇAS	0,00	0,00	133.000,00	133.000,00
04.123.0005.2022.0000	GESTÃO DE PESSOAL DO DEPTO DE TRIBUTAÇÃO	0,00	0,00	34.000,00	34.000,00
04.123.0005.2023.0000	MANUTENÇÃO DAS ATIVIDADES DO DEPTO DE TRIBUTAÇÃO	0,00	0,00	60.000,00	60.000,00
04.123.0005.2024.0000	GESTÃO DE PESSOAL DO DEPTO DE ORÇ. CONT. E TESOURARIA	0,00	0,00	32.000,00	32.000,00
04.123.0005.2025.0000	ENCARGOS SOBRE CONTRIBUIÇÕES PREVIDENCIÁRIAS	0,00	0,00	105.000,00	105.000,00
04.123.0005.2026.0000	CONTRIBUIÇÃO PARA FORMAÇÃO DO PASEP	0,00	0,00	500.000,00	500.000,00
04.123.0005.2039.0000	MANUT. DAS ATIV. DO DEPTO DE ORÇ. CONTAB E TESOURARIA	0,00	0,00	340.000,00	340.000,00
04	124 Controle Interno	0,00	20.000,00	85.000,00	105.000,00
04	124 0002 GESTÃO DO CONTROLE INTERNO	0,00	20.000,00	85.000,00	105.000,00
04.124.0002.1003.0000	AQ. DE VEIC. MOV. E EQ. DIVERSOS P/SEC. DE CONTROLE INTERNO	0,00	20.000,00	0,00	20.000,00
04.124.0002.2008.0000	GESTÃO DE PESSOAL DA SECRETARIA DE CONTROLE INTERNO	0,00	0,00	37.000,00	37.000,00
04.124.0002.2009.0000	MANUT. DAS ATIVIDADES DA SEC. DE CONTROLE INTERNO	0,00	0,00	48.000,00	48.000,00
06	Segurança Pública	0,00	70.000,00	637.000,00	707.000,00
06	182 Defesa Civil	0,00	70.000,00	637.000,00	707.000,00
06	182 0004 GESTÃO DA SECRETARIA DE ADMINISTRAÇÃO	0,00	70.000,00	637.000,00	707.000,00
06.182.0004.1007.0000	CONST. REF. E/OU AMPL. DE IMOVEIS P/GUARDA MUNICIPAL	0,00	20.000,00	0,00	20.000,00
06.182.0004.1008.0000	AQ. DE VEIC. MOV. E EQ. DIVERSOS P/GUARDA MUNICIPAL	0,00	50.000,00	0,00	50.000,00
06.182.0004.2018.0000	GESTÃO DE PESSOAL DA GUARDA MUNICIPAL	0,00	0,00	567.000,00	567.000,00
06.182.0004.2019.0000	MANUT. DAS ATIVIDADES DA GUARDA MUNICIPAL	0,00	0,00	70.000,00	70.000,00
08	Assistência Social	0,00	280.000,00	2.923.000,00	3.203.000,00
08	122 Administração Geral	0,00	100.000,00	1.040.000,00	1.140.000,00
08	122 0021 GESTÃO DO FUNDO MUNICIPAL DE ASSISTÊNCIA SOCIAL	0,00	100.000,00	1.040.000,00	1.140.000,00
08.122.0021.1057.0000	CONST. REF. E/OU AMPL. DE IMOVEIS PARA O FMAS	0,00	50.000,00	0,00	50.000,00
08.122.0021.1058.0000	AQ. DE VEIC. MOV. E EQ. DIVERSOS P/O FMAS	0,00	50.000,00	0,00	50.000,00
08.122.0021.2114.0000	GESTÃO DE PESSOAL DO FMAS	0,00	0,00	525.000,00	525.000,00
08.122.0021.2115.0000	MANUTENÇÃO DAS ATIVIDADES DO FMAS	0,00	0,00	475.000,00	475.000,00
08.122.0021.2116.0000	APOIO AOS CONSELHOS MUNICIPAIS DE AÇÃO SOCIAL	0,00	0,00	20.000,00	20.000,00
08.122.0021.2117.0000	CAPACITAÇÃO E TREINAMENTO DE SERVIDORES	0,00	0,00	20.000,00	20.000,00
08	243 Assistência à Criança e ao Adolescente	0,00	140.000,00	1.171.000,00	1.311.000,00

**PREFEITURA MUNICIPAL DE TRINDADE**

AV. CENTRAL Nº 160 - CNPJ:11040912/0001-03

Orçamento Programa - Exercício de 2018

Anexo 07

Page 3

Lei: 974, Data: 22/11/2017

**PROGRAMA DE TRABALHO DO GOVERNO
DEMONSTRATIVO DE FUNÇÕES, SUBFUNÇÕES E PROGRAMAS
POR PROJETOS, ATIVIDADES E OPERAÇÕES ESPECIAIS**

(Inc. II, § 2º, Art. 2º)

Código	Especificação	Operação Especial	Projetos	Atividades	Total
08	Assistência Social	0,00	280.000,00	2.023.000,00	3.203.000,00
08 243	Assistência à Criança e ao Adolescente	0,00	140.000,00	1.171.000,00	1.311.000,00
08 243 0022	PROTEÇÃO SOCIAL BÁSICA	0,00	40.000,00	601.000,00	641.000,00
08.243.0022.1059.0000	CONST. REF. E/OU AMPL. DE IMOVEIS P/PROTEÇÃO SOCIAL BÁSICA	0,00	20.000,00	0,00	20.000,00
08.243.0022.1060.0000	AQ. DE VEIC. MOV. E EQ. DIV. P/PROTEÇÃO SOCIAL BÁSICA	0,00	20.000,00	0,00	20.000,00
08.243.0022.2118.0000	GEST. DE PES. DO SERV. PROT. ATEND. INTEGRAL A FAMILIA	0,00	0,00	40.000,00	40.000,00
08.243.0022.2119.0000	MANUT. ATIV. DE SERV. DE PROT. E ATEND. INTEGRAL A FAMILIA	0,00	0,00	260.000,00	260.000,00
08.243.0022.2120.0000	GEST. DE PES. DO SERV. DE CONV. E FORT. DE VINC. - CCA I	0,00	0,00	60.000,00	60.000,00
08.243.0022.2121.0000	MANUT. DAS ATIV. DE SERV. DE CONV. E FORT. DE VINC. - CCA I	0,00	0,00	184.000,00	184.000,00
08.243.0022.2122.0000	GEST. DE PES. DE SERV. DE CONV. E FORT. DE VINC. - C. JUVENT	0,00	0,00	40.000,00	40.000,00
08.243.0022.2123.0000	MANUT. ATIV. SERV. CONV. E FORT. DE VINC. - CENTRO JUVENTUDE	0,00	0,00	217.000,00	217.000,00
08 243 0025	GESTÃO DO FUND. MUL. DE DEF. DIREITOS DAS CRIAN. E DOS ADOLESCENTES	0,00	100.000,00	370.000,00	470.000,00
08.243.0025.1063.0000	CONST. REF. E/OU AMPL DE IMOVEIS P/O FMDDCA	0,00	50.000,00	0,00	50.000,00
08.243.0025.1064.0000	AQ. DE VEIC. MOV. E EQ. DIV. P/O FMDDCA	0,00	50.000,00	0,00	50.000,00
08.243.0025.2136.0000	GESTÃO DE PESSOAL DO FMDDCA	0,00	0,00	40.000,00	40.000,00
08.243.0025.2137.0000	MANUTENÇÃO DAS ATIVIDADES DO FMDDCA	0,00	0,00	100.000,00	100.000,00
08.243.0025.2138.0000	GESTÃO DE PESSOAL DO CONSELHO TUTELAR	0,00	0,00	125.000,00	125.000,00
08.243.0025.2139.0000	MANUTENÇÃO DAS ATIVIDADES DO CONSELHO TUTELAR	0,00	0,00	75.000,00	75.000,00
08.243.0025.2140.0000	AÇÕES PROTETIVAS E SOCIO-EDUCATIVAS	0,00	0,00	30.000,00	30.000,00
08 244	Assistência Comunitária	0,00	40.000,00	712.000,00	752.000,00
08 244 0022	PROTEÇÃO SOCIAL BÁSICA	0,00	0,00	172.000,00	172.000,00
08.244.0022.2124.0000	SERV. DE PROT. SOC. BÁSIC. NO DOM. P/PESES. COM DEF. E IDOSOS	0,00	0,00	112.000,00	112.000,00
08.244.0022.2125.0000	SERV. DE PROM. INCL. SOC. PROD. - PERNAMBUCO NO BATENTE	0,00	0,00	60.000,00	60.000,00
08 244 0023	PROTEÇÃO SOCIAL ESPECIAL	0,00	40.000,00	476.000,00	516.000,00
08.244.0023.1061.0000	CONST. REF. E/OU AMPL. DE IMOVEIS P/PROTEÇ. SOCIAL ESPECIAL	0,00	20.000,00	0,00	20.000,00
08.244.0023.1062.0000	AQ. DE VEIC. MOV. E EQ. DIV. P/PROTEÇÃO SOCIAL ESPECIAL	0,00	20.000,00	0,00	20.000,00
08.244.0023.2126.0000	SERV. DE PROT. E ATEND. ESPECIALIZADO A FAM. E INDIVÍDUO	0,00	0,00	132.000,00	132.000,00
08.244.0023.2127.0000	SERV. ESPEC. EM ABDOR. SOCIAL - ATIT. CONSULTÓRIO DE RUA	0,00	0,00	32.000,00	32.000,00
08.244.0023.2128.0000	SERV. PROT. SOC. ESPEC. P/PESES. COM DEF. IDOS E FAMILIAS	0,00	0,00	32.000,00	32.000,00
08.244.0023.2129.0000	SERVIÇO ESPECIALIZADO PARA PESSOAS EM SITUAÇÃO DE RUA	0,00	0,00	152.000,00	152.000,00
08.244.0023.2130.0000	SERVIÇO DE ACOlhIMENTO INSTITUCIONAL - CCA II	0,00	0,00	32.000,00	32.000,00
08.244.0023.2131.0000	SERVIÇO DE ACOlhIMENTO INSTITUCIONAL - ATITUDE INTENSIVO	0,00	0,00	32.000,00	32.000,00
08.244.0023.2132.0000	SERVIÇO DE ACOlhIMENTO EM REPÚBLICA - ATITUDE APOIO	0,00	0,00	32.000,00	32.000,00
08.244.0023.2133.0000	SERV. DE PROTEÇ. SITUAC. DE CAL. PÚBL. E EMERGENCIAIS	0,00	0,00	32.000,00	32.000,00
08 244 0024	SEGURANÇA ALIMENTAR	0,00	0,00	64.000,00	64.000,00
08.244.0024.2134.0000	SERV. DE PROM. SEG. ALIM. E NUTRICIONAL - COZ COMUNITÁRIAS	0,00	0,00	44.000,00	44.000,00
08.244.0024.2135.0000	MANUT. DO PROGRAMA DE AQUISIÇÃO DE ALIMENTOS	0,00	0,00	20.000,00	20.000,00
09	Previdência Social	0,00	10.000,00	7.826.000,00	7.836.000,00
09 272	Previdência do Regime Estatutário	0,00	10.000,00	7.826.000,00	7.836.000,00

**PREFEITURA MUNICIPAL DE TRINDADE**

AV. CENTRAL Nº 160 - CNPJ:11040912/0001-03

Orçamento Programa - Exercício de 2018

Anexo 07

Page 4

Lei: 974, Data: 22/11/2017

**PROGRAMA DE TRABALHO DO GOVERNO
DEMONSTRATIVO DE FUNÇÕES, SUBFUNÇÕES E PROGRAMAS
POR PROJETOS, ATIVIDADES E OPERAÇÕES ESPECIAIS**
(Inc. II, § 2º, Art. 2º)

Código	Especificação	Operação Especial	Projetos	Atividades	Total
09	Previdência Social	0,00	10.000,00	7.826.000,00	7.836.000,00
09	272 Previdência do Regime Estatutário	0,00	10.000,00	7.826.000,00	7.836.000,00
09	272 0012 DEFESA CONTRA SINISTRO	0,00	10.000,00	0,00	10.000,00
09.272.0012.1044.0000	AQUISIÇÃO DE MOVEIS, EQUIP. E OUTROSP/UNIDADE	0,00	10.000,00	0,00	10.000,00
09	272 0013 ENCARGOS COM PREVIDENCIA SOCIAL E INATIVOS	0,00	0,00	7.826.000,00	7.826.000,00
09.272.0013.2084.0000	ENCARGOS COM MANUTENÇÃO DOS SERVIÇOS	0,00	0,00	916.000,00	916.000,00
09.272.0013.2085.0000	ENCARGOS COM A PREVIDENCIA SOCIAL E INATIVOS	0,00	0,00	6.910.000,00	6.910.000,00
10	Saúde	0,00	530.000,00	16.719.000,00	17.249.000,00
10	122 Administração Geral	0,00	140.000,00	2.154.000,00	2.294.000,00
10	122 0014 GESTÃO DO FUNDO MUNICIPAL DE SAÚDE	0,00	80.000,00	2.085.000,00	2.165.000,00
10.122.0014.1045.0000	CONST. REF. E/OU AMPL. DE IMOVEIS PARA O FMS	0,00	30.000,00	0,00	30.000,00
10.122.0014.1046.0000	AQ. DE VEIC. MOV. E EQ. DIV. PARA O FUNDO MUNICIPAL DE SAÚDE	0,00	50.000,00	0,00	50.000,00
10.122.0014.2088.0000	GESTÃO DE PESSOAL DO FUNDO MUNICIPAL DE SAÚDE	0,00	0,00	958.000,00	958.000,00
10.122.0014.2089.0000	MANUTENÇÃO DAS ATIVIDADES DO FUNDO MUNICIPAL DE SAÚDE	0,00	0,00	1.127.000,00	1.127.000,00
10	122 0015 BLOCO DE GESTÃO DO SUS	0,00	0,00	69.000,00	69.000,00
10.122.0015.2092.0000	MANUTENÇÃO DAS ATIVIDADES DO BLOCO DE GESTÃO DO SUS	0,00	0,00	69.000,00	69.000,00
10	122 0016 BLOCO DE INVESTIMENTO DO SUS	0,00	80.000,00	0,00	80.000,00
10.122.0016.1047.0000	CONST. REF. E/OU AMPL. DE IMOVEIS P/O BLINV	0,00	30.000,00	0,00	30.000,00
10.122.0016.1048.0000	AQ. DE VEIC. MOV. E EQ. DIV. P/O BLINV	0,00	30.000,00	0,00	30.000,00
10	125 Normalização e Fiscalização	0,00	0,00	37.000,00	37.000,00
10	125 0014 GESTÃO DO FUNDO MUNICIPAL DE SAÚDE	0,00	0,00	37.000,00	37.000,00
10.125.0014.2090.0000	APOIO AOS CONSELHOS MUNICIPAIS DE SAÚDE	0,00	0,00	37.000,00	37.000,00
10	126 Formação de Recursos Humanos	0,00	0,00	42.000,00	42.000,00
10	126 0014 GESTÃO DO FUNDO MUNICIPAL DE SAÚDE	0,00	0,00	42.000,00	42.000,00
10.126.0014.2091.0000	CAPACITAÇÃO E TREINAMENTO DE SERVIDORES DO FMS	0,00	0,00	42.000,00	42.000,00
10	301 Atenção Básica	0,00	120.000,00	6.679.000,00	6.799.000,00
10	301 0014 GESTÃO DO FUNDO MUNICIPAL DE SAÚDE	0,00	0,00	66.000,00	66.000,00
10.301.0014.2150.0000	GESTÃO DE PESSOAL DO BLATB - Recurso Próprio	0,00	0,00	34.000,00	34.000,00
10.301.0014.2151.0000	MANUT. DAS ATIVIDADES DO BLATB - Recurso Próprio	0,00	0,00	32.000,00	32.000,00

**PREFEITURA MUNICIPAL DE TRINDADE**

AV. CENTRAL Nº 160 - CNPJ.11040912/0001-03

Orçamento Programa - Exercício de 2018

Anexo 07

Page 5

Lei: 974, Data: 22/11/2017

**PROGRAMA DE TRABALHO DO GOVERNO
DEMONSTRATIVO DE FUNÇÕES, SUBFUNÇÕES E PROGRAMAS
POR PROJETOS, ATIVIDADES E OPERAÇÕES ESPECIAIS**

(Inc. II, § 2º, Art. 2º)

Código	Especificação	Operação Especial	Projetos	Atividades	Total		
10	Saúde						
10	301	Atenção Básica	0,00	530.000,00	16.719.000,00	17.249.000,00	
10	301	0017	BLOCO DE ATENÇÃO BÁSICA	0,00	120.000,00	6.676.000,00	6.796.000,00
10.301.0017.1049.0000	CONST. REF. E/OU AMPLIAÇÃO DE IMOVEIS P/O BLATB	0,00	120.000,00	6.613.000,00	6.733.000,00	6.733.000,00	
10.301.0017.1050.0000	AQ. DE VEIC. MOV. E EQ. DIV. P/O BLATB	0,00	100.000,00	0,00	100.000,00	100.000,00	
10.301.0017.2093.0000	GESTÃO DE PESSOAL DAS USFS	0,00	20.000,00	0,00	20.000,00	20.000,00	
10.301.0017.2094.0000	MANUTENÇÃO DAS ATIVIDADES DAS USFS	0,00	0,00	198.000,00	198.000,00	198.000,00	
10.301.0017.2095.0000	GESTÃO DE PESSOAL DOS ACS	0,00	0,00	1.970.000,00	1.970.000,00	1.970.000,00	
10.301.0017.2096.0000	MANUTENÇÃO DAS ATIVIDADES DOS ACS	0,00	0,00	1.340.000,00	1.340.000,00	1.340.000,00	
10.301.0017.2097.0000	GESTÃO DE PESSOAL DE SAÚDE BUCAL	0,00	0,00	60.000,00	60.000,00	60.000,00	
10.301.0017.2098.0000	MANUT. DAS ATIVIDADES DE SAÚDE BUCAL	0,00	0,00	40.000,00	40.000,00	40.000,00	
10.301.0017.2099.0000	GESTÃO DE PESSOAL DO NASF	0,00	0,00	345.000,00	345.000,00	345.000,00	
10.301.0017.2100.0000	MANUT. DAS ATIVIDADES DO NASF	0,00	0,00	45.000,00	45.000,00	45.000,00	
10.301.0017.2101.0000	GESTÃO DE PESSOAL DE PROGRAMAS DO BLATB	0,00	0,00	257.000,00	257.000,00	257.000,00	
10.301.0017.2102.0000	MANUTENÇÃO DAS ATIVIDADES DE PROGRAMAS DO BLATB	0,00	0,00	40.000,00	40.000,00	40.000,00	
10.301.0017.2156.0000	MANUTENÇÃO DAS ATIVIDADES DAS USFS	0,00	0,00	820.000,00	820.000,00	820.000,00	
10.301.0017.2157.0000	MANUTENÇÃO DAS ATIVIDADES DO PROGRAMA DE SAÚDE BUCAL	0,00	0,00	1.100.000,00	1.100.000,00	1.100.000,00	
10.301.0017.2158.0000	MANUTENÇÃO DAS ATIVIDADES DO NASF	0,00	0,00	240.000,00	240.000,00	240.000,00	
10	302	Assistência Hospitalar e Ambulatorial	0,00	150.000,00	7.088.000,00	7.238.000,00	
10	302	0014	GESTÃO DO FUNDO MUNICIPAL DE SAÚDE	0,00	0,00	351.000,00	351.000,00
10.302.0014.2152.0000	GESTÃO DE PESSOAL DO BLMAC - Recurso Próprio	0,00	0,00	34.000,00	34.000,00	34.000,00	
10.302.0014.2153.0000	MANUT. DAS ATIVIDADES DO BLMAC - Recurso Próprio	0,00	0,00	317.000,00	317.000,00	317.000,00	
10	302	0018	BLOCO DE MÉDIA E ALTA COMPLEXIDADE	0,00	150.000,00	6.737.000,00	6.887.000,00
10.302.0018.1051.0000	CONST. REF. E/OU AMPL. DE IMOVEIS P/O BLMAC	0,00	100.000,00	0,00	100.000,00	100.000,00	
10.302.0018.1052.0000	AQ. DE VEIC. MOV. E EQ. DIV. P/O BLMAC	0,00	50.000,00	0,00	50.000,00	50.000,00	
10.302.0018.2103.0000	GESTÃO DE PESSOAL DE CENTROS DE SAÚDE	0,00	0,00	1.963.000,00	1.963.000,00	1.963.000,00	
10.302.0018.2104.0000	MANUTENÇÃO DAS ATIVIDADES DE CENTROS DE SAÚDE	0,00	0,00	3.850.000,00	3.850.000,00	3.850.000,00	
10.302.0018.2105.0000	TRATAMENTO FORA DO DOMICÍLIO - TFD	0,00	0,00	380.000,00	380.000,00	380.000,00	
10.302.0018.2106.0000	GESTÃO DE PESSOAL DA CASA DE APOIO	0,00	0,00	40.000,00	40.000,00	40.000,00	
10.302.0018.2107.0000	MANUTENÇÃO DAS ATIVIDADES DA CASA DE APOIO	0,00	0,00	154.000,00	154.000,00	154.000,00	
10.302.0018.2159.0000	MANUTENÇÃO DAS ATIVIDADES DOS CENTROS DE SAÚDE	0,00	0,00	350.000,00	350.000,00	350.000,00	
10	303	Suporte Profilático e Terapêutico	0,00	0,00	330.000,00	330.000,00	
10	303	0019	BLOCO DE ATENÇÃO FARMACEUTICA BASICA	0,00	0,00	330.000,00	330.000,00
10.303.0019.2108.0000	MANUTENÇÃO DAS ATIVIDADES DA FARMACIA BÁSICA	0,00	0,00	30.000,00	30.000,00	30.000,00	
10.303.0019.2147.0000	FARMÁCIA BÁSICA - Recurso Próprio	0,00	0,00	300.000,00	300.000,00	300.000,00	
10	304	Vigilância Sanitária	0,00	70.000,00	257.000,00	327.000,00	
10	304	0014	GESTÃO DO FUNDO MUNICIPAL DE SAÚDE	0,00	0,00	37.000,00	37.000,00
10.304.0014.2154.0000	GESTÃO DE PESSOAL DO BLVGS - Recurso Próprio	0,00	0,00	21.000,00	21.000,00	21.000,00	
10.304.0014.2155.0000	MANUT. DAS ATIVIDADES DO BLVGS - Recurso Próprio	0,00	0,00	16.000,00	16.000,00	16.000,00	
10	304	0020	BLOCO DE VIGILÂNCIA EM SAÚDE	0,00	70.000,00	220.000,00	290.000,00
10.304.0020.1053.0000	CONST. REF. E/OU AMPL. DE IMOVEIS P/VIG. SANITÁRIA	0,00	50.000,00	0,00	50.000,00	50.000,00	
10.304.0020.1054.0000	AQ. DE VEIC. MOV. E EQ. DIV. P/A VIGILÂNCIA SANITÁRIA	0,00	20.000,00	0,00	20.000,00	20.000,00	
10.304.0020.2109.0000	GESTÃO DE PESSOAL DE VIGILÂNCIA SANITÁRIA	0,00	0,00	81.000,00	81.000,00	81.000,00	
10.304.0020.2110.0000	MANUTENÇÃO DAS ATIVIDADES DE VIGILÂNCIA SANITÁRIA	0,00	0,00	107.000,00	107.000,00	107.000,00	
10.304.0020.2113.0000	MANUTENÇÃO DE CAMPANHAS DE VACINAÇÃO	0,00	0,00	32.000,00	32.000,00	32.000,00	
10	305	Vigilância Epidemiológica	0,00	50.000,00	132.000,00	182.000,00	

**PREFEITURA MUNICIPAL DE TRINDADE**

AV. CENTRAL Nº 160 - CNPJ:11040912/0001-03

Orçamento Programa - Exercício de 2018

Anexo 07

Page 6

Lei: 974, Data: 22/11/2017

**PROGRAMA DE TRABALHO DO GOVERNO
DEMONSTRATIVO DE FUNÇÕES, SUBFUNÇÕES E PROGRAMAS
POR PROJETOS, ATIVIDADES E OPERAÇÕES ESPECIAIS**

(Inc. II, § 2º, Art. 2º)

Código	Especificação	Operação Especial	Projetos	Atividades	Total
10	Saúde				
		0,00	530.000,00	16.719.000,00	17.249.000,00
10	305 Vigilância Epidemiológica				
		0,00	50.000,00	132.000,00	182.000,00
10	305 0020 BLOCO DE VIGILÂNCIA EM SAÚDE				
		0,00	50.000,00	132.000,00	182.000,00
10.305.0020.1055.0000	CONST. REF. E/OU AMPL. DE IMOVEIS P/VIG. EPIDEMIOLOGICA	0,00	30.000,00	0,00	30.000,00
10.305.0020.1056.0000	AQ. DE VEÍC. MOV. OU EQ. DIV. P/VIG. EPIDEMIOLOGICA	0,00	20.000,00	0,00	20.000,00
10.305.0020.2111.0000	GESTÃO DE PESSOAL DE VIGILÂNCIA EPIDEMIOLOGICA	0,00	0,00	40.000,00	40.000,00
10.305.0020.2112.0000	MANUTENÇÃO DAS ATIVIDADES DE VIGILÂNCIA EPIDEMIOLOGICA	0,00	0,00	92.000,00	92.000,00
11	Trabalho				
		0,00	20.000,00	135.000,00	155.000,00
11	333 Empregabilidade				
		0,00	20.000,00	135.000,00	155.000,00
11	333 0007 GEST. DA SEC. DO TRAB. CIDAD. E INCLUS. SOCIAL				
		0,00	20.000,00	135.000,00	155.000,00
11.333.0007.1022.0000	AQ. DE VEÍC. MOVEIS E EQ. DIVERSOS P/O GAB. DO TRABALHO	0,00	10.000,00	0,00	10.000,00
11.333.0007.1023.0000	AQ. DE VEÍC. MOV. E EQ. DIVERSOS P/DEPTO DE DESNV SOCIAL	0,00	10.000,00	0,00	10.000,00
11.333.0007.2052.0000	GESTÃO DE PESSOAL DO GABINETE DO TRABALHO	0,00	0,00	40.000,00	40.000,00
11.333.0007.2053.0000	MANUT. DAS ATIV. DO GABINETE DO TRABALHO	0,00	0,00	15.000,00	15.000,00
11.333.0007.2054.0000	GESTÃO DE PESSOAL DO DEPTO DE DESENV. SOCIAL	0,00	0,00	45.000,00	45.000,00
11.333.0007.2055.0000	MANUT. DAS ATIV. DO DEPTO DE DESENVOLVIMENTO SOCIAL	0,00	0,00	35.000,00	35.000,00
12	Educação				
		0,00	370.000,00	31.241.000,00	31.611.000,00
12	122 Administração Geral				
		0,00	20.000,00	1.058.000,00	1.078.000,00
12	122 0006 GESTÃO DA SEC. DE EDUC. CULTURA, TURISMO E ESPORTE				
		0,00	20.000,00	1.058.000,00	1.078.000,00
12.122.0006.1013.0000	AQ. DE VEÍC. MOV. E EQ. DIV. P/O GAB DO SEC. DE EDUCAÇÃO	0,00	0,00	20.000,00	20.000,00
12.122.0006.2028.0000	GESTÃO DE PESSOAL DO GABINETE DA SEC. DE EDUCAÇÃO	0,00	0,00	137.000,00	137.000,00
12.122.0006.2029.0000	MANUTENÇÃO DAS ATIVIDADES DO GAB. DA SEC. DE EDUCAÇÃO	0,00	0,00	921.000,00	921.000,00
2	125 Normatização e Fiscalização				
		0,00	0,00	10.000,00	10.000,00
12	125 0006 GESTÃO DA SEC. DE EDUC. CULTURA, TURISMO E ESPORTE				
		0,00	0,00	10.000,00	10.000,00
12.125.0006.2030.0000	APOIO AOS CONSELHOS MUNICIPAIS DE EDUCAÇÃO	0,00	0,00	10.000,00	10.000,00
2	306 Alimentação e Nutrição				
		0,00	0,00	840.000,00	840.000,00
12	306 0006 GESTÃO DA SEC. DE EDUC. CULTURA, TURISMO E ESPORTE				
		0,00	0,00	840.000,00	840.000,00
2.306.0006.2031.0000	MERENDA ESCOLAR	0,00	0,00	440.000,00	440.000,00
12.306.0006.2141.0000	MERENDA ESCOLAR - Recurso Próprio	0,00	0,00	400.000,00	400.000,00
361	Ensino Fundamental				
		0,00	100.000,00	28.181.000,00	28.281.000,00

**PREFEITURA MUNICIPAL DE TRINDADE**

AV. CENTRAL Nº 160 - CNPJ:11040912/0001-03

Orçamento Programa - Exercício de 2018

Anexo 07

Page 7

Lei: 974, Data: 22/11/2017

**PROGRAMA DE TRABALHO DO GOVERNO
DEMONSTRATIVO DE FUNÇÕES, SUBFUNÇÕES E PROGRAMAS
POR PROJETOS, ATIVIDADES E OPERAÇÕES ESPECIAIS**

(Inc. II, § 2º, Art. 2º)

Código	Especificação	Operação Especial	Projetos	Atividades	Total
12	Educação	0,00	370.000,00	31.241.000,00	31.611.000,00
12	361 Ensino Fundamental	0,00	100.000,00	28.181.000,00	28.281.000,00
12	361 0005 GESTÃO DA SEC. DE EDUC. CULTURA, TURISMO E ESPORTE	0,00	100.000,00	28.181.000,00	28.281.000,00
12.361.0006.1014.0000	CONST. REF. E/OU AMPL. DE UNIDADES DO ENSINO FUNDAMENTAL	0,00	50.000,00	0,00	50.000,00
12.361.0006.1015.0000	AQ. DE VEIC. MOV. E EQ. DIV. P/O ENSINO FUNDAMENTAL	0,00	50.000,00	0,00	50.000,00
12.361.0006.2032.0000	QSE - QUOTA PARTE DO SALÁRIO EDUCAÇÃO	0,00	0,00	220.000,00	220.000,00
12.361.0006.2033.0000	PROGRAMA DE FORMAÇÃO CONTINUADA DE PROFESSORES	0,00	0,00	65.000,00	65.000,00
12.361.0006.2034.0000	MANUTENÇÃO DO PROGRAMA DE TRANSPORTE ESCOLAR	0,00	0,00	1.600.000,00	1.600.000,00
12.361.0006.2035.0000	AQUISIÇÃO DE MATERIAL DIDÁTICO	0,00	0,00	10.000,00	10.000,00
12.361.0006.2036.0000	GESTÃO DE PESSOAL DO ENSINO FUNDAMENTAL 60%	0,00	0,00	18.801.000,00	18.801.000,00
12.361.0006.2037.0000	GESTÃO DE PESSOAL DO ENSINO FUNDAMENTAL 40%	0,00	0,00	4.855.000,00	4.855.000,00
12.361.0006.2038.0000	MANUTENÇÃO DAS ATIVIDADES DO ENSINO FUNDAMENTAL	0,00	0,00	2.580.000,00	2.580.000,00
12.361.0006.2142.0000	PNATE - União	0,00	0,00	5.000,00	5.000,00
12.361.0006.2143.0000	PETE - Estado	0,00	0,00	5.000,00	5.000,00
12.361.0006.2144.0000	PDDE - PROGRAMA DINHEIRO DIRETO NA ESCOLA	0,00	0,00	20.000,00	20.000,00
12.361.0006.2145.0000	FUNDEB 60% - Recurso Próprio	0,00	0,00	10.000,00	10.000,00
12.361.0006.2146.0000	FUNDEB 40% - Recurso Próprio	0,00	0,00	10.000,00	10.000,00
12	365 Educação Infantil	0,00	250.000,00	1.031.000,00	1.281.000,00
12	365 0005 GESTÃO DA SEC. DE EDUC. CULTURA, TURISMO E ESPORTE	0,00	250.000,00	1.031.000,00	1.281.000,00
12.365.0006.1016.0000	CONST. REF. E/OU AMPL. DE UNIDADES DA EDUCAÇÃO INFANTIL	0,00	200.000,00	0,00	200.000,00
12.365.0006.1017.0000	AQ. DE VEIC. MOV. E EQ. DIV. P/A EDUCAÇÃO INFANTIL	0,00	50.000,00	0,00	50.000,00
12.365.0006.2040.0000	GESTÃO DE PESSOAL DA EDUCAÇÃO INFANTIL 60%	0,00	0,00	80.000,00	80.000,00
12.365.0006.2041.0000	GESTÃO DE PESSOAL DA EDUCAÇÃO INFANTIL 40%	0,00	0,00	37.000,00	37.000,00
12.365.0006.2042.0000	MANUTENÇÃO DAS ATIVIDADES DA EDUCAÇÃO INFANTIL	0,00	0,00	914.000,00	914.000,00
12	366 Educação de Jovens e Adultos	0,00	0,00	64.000,00	64.000,00
12	366 0005 GESTÃO DA SEC. DE EDUC. CULTURA, TURISMO E ESPORTE	0,00	0,00	64.000,00	64.000,00
12.366.0006.2043.0000	GESTÃO DE PESSOAL DA EDUCAÇÃO DE JOVENS E ADULTOS	0,00	0,00	34.000,00	34.000,00
12.366.0006.2044.0000	MANUTENÇÃO DAS ATIVIDADES DE JOVENS E ADULTOS	0,00	0,00	30.000,00	30.000,00
12	367 Educação Especial	0,00	0,00	57.000,00	57.000,00
12	367 0005 GESTÃO DA SEC. DE EDUC. CULTURA, TURISMO E ESPORTE	0,00	0,00	57.000,00	57.000,00
12.367.0006.2045.0000	GESTÃO DE PESSOAL DA EDUCAÇÃO ESPECIAL	0,00	0,00	40.000,00	40.000,00
12.367.0006.2046.0000	MANUTENÇÃO DAS ATIVIDADES DA EDUCAÇÃO ESPECIAL	0,00	0,00	17.000,00	17.000,00
13	Cultura	0,00	70.000,00	717.000,00	787.000,00
13	392 Difusão Cultural	0,00	70.000,00	717.000,00	787.000,00
13	392 0005 GESTÃO DA SEC. DE EDUC. CULTURA, TURISMO E ESPORTE	0,00	70.000,00	717.000,00	787.000,00
13.392.0006.1018.0000	CONST. REF. E/OU AMPL. DE CENTROS CULTURAIS	0,00	20.000,00	0,00	20.000,00
13.392.0006.1019.0000	AQ. DE VEIC. MOV. E EQ. DIVERSOS P/O DEPTO DE CULTURA	0,00	50.000,00	0,00	50.000,00
13.392.0006.2047.0000	GESTÃO DE PESSOAL DO DEPTO DE CULTURA	0,00	0,00	40.000,00	40.000,00
13.392.0006.2048.0000	MANUT. DAS ATIVIDADES DO DEPTO DE CULTURA	0,00	0,00	102.000,00	102.000,00
13.392.0006.2049.0000	PROMOÇÃO DE EVENTOS CULTURAIS, ARTÍSTICOS E OUTROS	0,00	0,00	575.000,00	575.000,00
15	Urbanismo	0,00	440.000,00	4.951.000,00	5.391.000,00
15	122 Administração Geral	0,00	20.000,00	1.530.000,00	1.550.000,00



PREFEITURA MUNICIPAL DE TRINDADE
AV. CENTRAL Nº 160 - CNPJ:11040912/0001-03

Orçamento Programa - Exercício de 2018
Anexo 07
Page 8
Lei: 974, Data: 22/11/2017

**PROGRAMA DE TRABALHO DO GOVERNO
DEMONSTRATIVO DE FUNÇÕES, SUBFUNÇÕES E PROGRAMAS
POR PROJETOS, ATIVIDADES E OPERAÇÕES ESPECIAIS**
(Inc. II, § 2º, Art. 2º)

Código	Especificação	Operação Especial	Projetos	Atividades	Total
15	Urbanismo				
15	122 Administração Geral	0,00	440.000,00	4.951.000,00	5.391.000,00
15	122 0010 GESTÃO DA SEC. DE OBRAS, VIAÇÃO E SERV. PÚBLICOS	0,00	20.000,00	1.530.000,00	1.550.000,00
15.122.0010.1030.0000	AQ. DE VEIC. MOV. E EQ. DIV P/O GAB. DA SEC. DE OBRAS	0,00	20.000,00	1.530.000,00	1.550.000,00
15.122.0010.2071.0000	GESTÃO DE PESSOAL DO GABINETE DA SEC. DE OBRAS	0,00	20.000,00	0,00	20.000,00
15.122.0010.2072.0000	MANUT. DAS ATIV. DO GAB. DA SEC. DE OBRAS VIAÇÃO	0,00	0,00	605.000,00	605.000,00
		0,00	0,00	925.000,00	925.000,00
15	451 Infra-Estrutura Urbana	0,00	360.000,00	2.655.000,00	3.015.000,00
15	451 0010 GESTÃO DA SEC. DE OBRAS, VIAÇÃO E SERV. PÚBLICOS	0,00	360.000,00	2.655.000,00	3.015.000,00
15.451.0010.1036.0000	AQUISIÇÃO E/OU DESAPROPRIAÇÃO DE IMOVEIS	0,00	100.000,00	0,00	100.000,00
15.451.0010.1037.0000	AQ. DE VEIC. MAQ. E EQ. DIV. P/O DEPTO DE SERVIÇOS PÚBLICOS	0,00	30.000,00	0,00	30.000,00
15.451.0010.1038.0000	CONST. REF. E/OU AMPL. DE PAVIMENTAÇÃO PÚBLICA	0,00	200.000,00	0,00	200.000,00
15.451.0010.1039.0000	CONST. REF. E/OU AMPL. DE PRAÇAS, PARQUES E JARDINS	0,00	30.000,00	0,00	30.000,00
15.451.0010.2076.0000	GESTÃO DE PESSOAL DO DEPTO DE SERVIÇOS PÚBLICOS	0,00	0,00	40.000,00	40.000,00
15.451.0010.2077.0000	MANUTENÇÃO DAS ATIV. DO DEPTO DE SERVIÇOS PÚBLICOS	0,00	0,00	2.615.000,00	2.615.000,00
15	452 Serviços Urbanos	0,00	60.000,00	766.000,00	826.000,00
15	452 0010 GESTÃO DA SEC. DE OBRAS, VIAÇÃO E SERV. PÚBLICOS	0,00	60.000,00	766.000,00	826.000,00
15.452.0010.1040.0000	CONST. REF. E/OU AMPLIAÇÃO DE CEMITÉRIOS PÚBLICOS	0,00	30.000,00	0,00	30.000,00
15.452.0010.1041.0000	AMPLIAÇÃO E MANUTENÇÃO DA REDE DE ILUMINAÇÃO PÚBLICA	0,00	30.000,00	0,00	30.000,00
15.452.0010.2078.0000	MANUTENÇÃO DAS ATIVIDADES DOS CEMITÉRIOS PÚBLICOS	0,00	0,00	92.000,00	92.000,00
15.452.0010.2079.0000	MANUT. DAS ATIVIDADES DE ILUMINAÇÃO PÚBLICA	0,00	0,00	674.000,00	674.000,00
17	Saneamento	0,00	80.000,00	285.000,00	365.000,00
17	511 Saneamento Básico Rural	0,00	30.000,00	0,00	30.000,00
17	511 0010 GESTÃO DA SEC. DE OBRAS, VIAÇÃO E SERV. PÚBLICOS	0,00	30.000,00	0,00	30.000,00
17.511.0010.1034.0000	CONST. REF. E/OU AMPL. DE SANEAMENTO BÁSICO	0,00	30.000,00	0,00	30.000,00
17	512 Saneamento Básico Urbano	0,00	50.000,00	285.000,00	335.000,00
17	512 0010 GESTÃO DA SEC. DE OBRAS, VIAÇÃO E SERV. PÚBLICOS	0,00	50.000,00	285.000,00	335.000,00
17.512.0010.1035.0000	CONST. REF. E/OU AMPL. DE SANEAMENTO BÁSICO URBANO	0,00	50.000,00	0,00	50.000,00
17.512.0010.2075.0000	MANUT. DAS ATIVIDADES DE SANEAMENTO BÁSICO	0,00	0,00	285.000,00	285.000,00
20	Agricultura	0,00	90.000,00	1.478.000,00	1.568.000,00
20	544 Recursos Hídricos	0,00	20.000,00	0,00	20.000,00
20	544 0008 GESTÃO DA SECRETARIA DE AGRICULTURA	0,00	20.000,00	0,00	20.000,00
20.544.0008.1025.0000	CONST. REF. E/OU AMPL. DE POÇOS, BARRAG, CIST, E AFINS	0,00	20.000,00	0,00	20.000,00
20	605 Abastecimento	0,00	70.000,00	1.478.000,00	1.548.000,00



PREFEITURA MUNICIPAL DE TRINDADE
AV. CENTRAL Nº 160 - CNPJ:11040912/0001-03

Orçamento Programa - Exercício de 2018

Anexo 07

Page 9

Lei: 974, Data: 22/11/2017

**PROGRAMA DE TRABALHO DO GOVERNO
DEMONSTRATIVO DE FUNÇÕES, SUBFUNÇÕES E PROGRAMAS
POR PROJETOS, ATIVIDADES E OPERAÇÕES ESPECIAIS**
(Inc. II, § 2º, Art. 2º)

Código	Especificação	Operação Especial	Projetos	Atividades	Total	
20	Agricultura					
20	605	Abastecimento	0,00	90.000,00	1.478.000,00	1.568.000,00
20	605	0008	0,00	70.000,00	1.478.000,00	1.548.000,00
20.605.0008.1024.0000	GESTÃO DA SECRETARIA DE AGRICULTURA	0,00	70.000,00			
20.605.0008.1024.0000	AQ. DE VEIC. MOV. E EQ. DIVERSOS P/O GAB. DA AGRICULTURA	0,00	10.000,00	1.478.000,00		1.548.000,00
20.605.0008.1028.0000	AQ. DE VEIC. MOV. E EQ. DIV. P/O DEPTO DE PRODUÇÃO AGRICOLA	0,00	20.000,00	0,00		10.000,00
20.605.0008.1027.0000	AQ. DE VEIC. MOV. E EQ. DIV. P/O DEPTO DE ABASTECIMENTO	0,00	20.000,00	0,00		20.000,00
20.605.0008.1028.0000	CONST. REF. E/OU AMPL. DE MERCADOS, MATADOUROS E OUTROS	0,00	20.000,00	0,00		20.000,00
20.605.0008.2055.0000	GESTÃO DE PESSOAL DO GABINETE DA SEC. DE AGRICULTURA	0,00	0,00	230.000,00		230.000,00
20.605.0008.2057.0000	MANUT. DAS ATIV. DA SECRETARIA DE AGRICULTURA	0,00	0,00	385.000,00		385.000,00
20.605.0008.2058.0000	GESTÃO DE PESSOAL DO DEPTO DE PRODUÇÃO AGROPECUARIA	0,00	0,00	40.000,00		40.000,00
20.605.0008.2059.0000	MANUT. DAS ATIVIDADES DO DEPTO DE PROD. AGROPECUARIA	0,00	0,00	172.000,00		172.000,00
20.605.0008.2060.0000	GESTÃO DE PESSOAL DO DEPTO DE ABASTECIMENTO	0,00	0,00	40.000,00		40.000,00
20.605.0008.2061.0000	MANUTENÇÃO DAS ATIVIDADES DO DEPTO DE ABASTECIMENTO	0,00	0,00	300.000,00		300.000,00
20.605.0008.2062.0000	GESTÃO DE PESSOAL DE MERCADOS, MATADOURO E OUTROS	0,00	0,00	40.000,00		40.000,00
20.605.0008.2063.0000	MANUT. DAS ATIVIDADES DE MERCADOS, MATADOUROS E OUTROS	0,00	0,00	271.000,00		271.000,00
22	Indústria					
22	661	Promoção Industrial	0,00	20.000,00	237.000,00	257.000,00
22	661	0009	0,00	20.000,00	237.000,00	257.000,00
22.661.0009.1029.0000	GEST. DA SEC. DE IND. COMERCIO E MINERAÇÃO	0,00	20.000,00	237.000,00		257.000,00
22.661.0009.1029.0000	AQ. DE VEIC. MOV. E EQ. DIV. P/SEC. DE IND. COM E MINERAÇÃO	0,00	20.000,00	0,00		20.000,00
22.661.0009.2064.0000	GESTÃO DE PESSOAL DA SEC. DE IND. COM. E MINERAÇÃO	0,00	0,00	130.000,00		130.000,00
22.661.0009.2065.0000	MANUT. DAS ATIV. DA SEC. DE IND. COM. E MINERAÇÃO	0,00	0,00	107.000,00		107.000,00
23	Comércio e Serviços					
23	691	Promoção Comercial	0,00	0,00	224.000,00	224.000,00
23	691	0009	0,00	0,00	224.000,00	224.000,00
23.691.0009.2068.0000	GEST. DA SEC. DE IND. COMERCIO E MINERAÇÃO	0,00	0,00	224.000,00		224.000,00
23.691.0009.2067.0000	GESTÃO DE PESSOAL DA SEC. DE COMÉRCIO E SERVIÇOS	0,00	0,00	40.000,00		40.000,00
23.691.0009.2068.0000	MANUT. DAS ATIV. DO DEPTO DE COMERCIO E SERVIÇOS	0,00	0,00	42.000,00		42.000,00
23.691.0009.2069.0000	GESTÃO DE PESSOAL DO DEPTO DE PROMOÇÃO COMERCIAL	0,00	0,00	40.000,00		40.000,00
23.691.0009.2070.0000	MANUT. DAS ATIV. DE PROMOÇÃO COMERCIAL	0,00	0,00	55.000,00		55.000,00
23.691.0009.2070.0000	PROMOÇÃO E REALIZAÇÃO DE FEIRAS E EVENTOS DE NEGÓCIOS	0,00	0,00	47.000,00		47.000,00
	Transporte					
782	Transporte Rodoviário	0,00	80.000,00	233.000,00		313.000,00
		0,00	80.000,00	233.000,00		313.000,00



PREFEITURA MUNICIPAL DE TRINDADE
AV. CENTRAL Nº 160 - CNPJ:11040912/0001-03

Orçamento Programa - Exercício de 2018

Anexo 07

Page 10

Lei: 974, Data: 22/11/2017

**PROGRAMA DE TRABALHO DO GOVERNO
DEMONSTRATIVO DE FUNÇÕES, SUBFUNÇÕES E PROGRAMAS
POR PROJETOS, ATIVIDADES E OPERAÇÕES ESPECIAIS**
(Inc. II, § 2º, Art. 2º)

Código	Especificação	Operação Especial	Projetos	Atividades	Total
25	Transporte				
		0,00	80.000,00	233.000,00	313.000,00
26	782 Transporte Rodoviário				
		0,00	80.000,00	233.000,00	313.000,00
26	782 0010 GESTÃO DA SEC. DE OBRAS, VIAÇÃO E SERV. PÚBLICOS				
26.782.0010.1031.0000	CONST. REF. E OU AMPLIAÇÃO DE ESTRADAS VICINAIS	0,00	80.000,00	233.000,00	313.000,00
26.782.0010.1032.0000	CONST. REF. E/OU AMPL. DE PONTES E PASSAGENS MOLHADAS	0,00	30.000,00	0,00	30.000,00
26.782.0010.1033.0000	AQ. DE VEIC. MAQ. MOV. E EQ. DIV. P/O DEPTO DE VIAÇÃO	0,00	30.000,00	0,00	30.000,00
26.782.0010.2073.0000	GESTÃO DE PESSOAL DO DEPTO DE VIAÇÃO E TRANSPORTE	0,00	20.000,00	0,00	20.000,00
26.782.0010.2074.0000	MANUT. DAS ATIV. DO DEPTO DE VIAÇÃO E TRANSPORTE	0,00	0,00	40.000,00	40.000,00
		0,00	0,00	183.000,00	183.000,00
27	Desporto e Lazer				
		0,00	50.000,00	172.000,00	222.000,00
27	812 Desporto Comunitário				
		0,00	50.000,00	172.000,00	222.000,00
27	812 0006 GESTÃO DA SEC. DE EDUC. CULTURA, TURISMO E ESPORTE				
27.812.0006.1020.0000	CONST. REF. E/OU AMPL. DE IMOVEIS PARA PRÁTICA DE ESPORTES	0,00	50.000,00	172.000,00	222.000,00
27.812.0006.1021.0000	AQ. DE VEIC. MOV. E EQ. DIVERSOS P/O DEPTO DE ESPORTE	0,00	30.000,00	0,00	30.000,00
27.812.0006.2050.0000	GESTÃO DE PESSOAL DO DEPTO DE ESPORTE	0,00	20.000,00	0,00	20.000,00
27.812.0006.2051.0000	MANUTENÇÃO DAS ATIVIDADES DO DEPTO DE ESPORTE	0,00	0,00	40.000,00	40.000,00
		0,00	0,00	132.000,00	132.000,00
99	Reserva de Contingência				
		0,00	0,00	1.150.000,00	1.150.000,00
99	999 Reserva de Contingência				
		0,00	0,00	1.150.000,00	1.150.000,00
99	999 0005 GESTÃO DA SECRETARIA DE FINANÇAS				
99.999.0005.2027.0000	RESERVA DE CONTIGÊNCIA	0,00	0,00	750.000,00	750.000,00
		0,00	0,00	750.000,00	750.000,00
99	999 0013 ENCARGOS COM PREVIDENCIA SOCIAL E INATIVOS				
99.999.0013.2087.0000	RESERVA PARA O REGIME PRÓPRIO DE PREVIDÊNCIA	0,00	0,00	400.000,00	400.000,00
		0,00	0,00	400.000,00	400.000,00
TOTAL		0,00	3.340.000,00	77.864.000,00	81.204.000,00

**PREFEITURA MUNICIPAL DE TRINDADE**

AV. CENTRAL Nº 160 - CNPJ:11040912/0001-03

Orçamento Programa - Exercício de 2018

Anexo 08

Page 1

Lei: 974, Data: 22/11/2017

**DESPESA POR FUNÇÃO, SUBFUNÇÃO E PROGRAMAS
CONFORME O VÍNCULO COM OS RECURSOS**

(Inc. II, § 2º, Art. 2º)

Código	Especificação	Ordinário	Vinculado	Adm. Indireta	Total
01	Legislativa			2.880.000,00	2.880.000,00
01 031	Ação Legislativa			2.880.000,00	2.880.000,00
01 031 0001	APOIO AS ATIVIDADES LEGISLATIVAS			2.880.000,00	2.880.000,00
02	Judiciária	574.000,00			574.000,00
02 061	Ação Judiciária	92.000,00			92.000,00
02 061 0011	GESTÃO DA PROCURADORIA GERAL DO MUNICÍPIO	92.000,00			92.000,00
02 062	Defesa do Interesse Público no Processo Judiciário	482.000,00			482.000,00
02 062 0011	GESTÃO DA PROCURADORIA GERAL DO MUNICÍPIO	482.000,00			482.000,00
04	Administração	6.712.000,00			6.712.000,00
04 122	Administração Geral	3.889.000,00			3.889.000,00
04 122 0003	GESTÃO DO GABINETE DO PREFEITO	911.000,00			911.000,00
04 122 0004	GESTÃO DA SECRETARIA DE ADMINISTRAÇÃO	2.978.000,00			2.978.000,00
04 123	Administração Financeira	2.718.000,00			2.718.000,00
04 123 0005	GESTÃO DA SECRETARIA DE FINANÇAS	2.718.000,00			2.718.000,00
04 124	Controle Interno	105.000,00			105.000,00
04 124 0002	GESTÃO DO CONTROLE INTERNO	105.000,00			105.000,00
06	Segurança Pública	707.000,00			707.000,00
06 162	Defesa Civil	707.000,00			707.000,00
06 162 0004	GESTÃO DA SECRETARIA DE ADMINISTRAÇÃO	707.000,00			707.000,00
08	Assistência Social			3.203.000,00	3.203.000,00
08 122	Administração Geral			1.140.000,00	1.140.000,00
08 122 0021	GESTÃO DO FUNDO MUNICIPAL DE ASSISTÊNCIA SOCIAL			1.140.000,00	1.140.000,00
08 243	Assistência à Criança e ao Adolescente			1.311.000,00	1.311.000,00
08 243 0022	PROTEÇÃO SOCIAL BÁSICA			841.000,00	841.000,00
08 243 0025	GESTÃO DO FUND. MUL. DE DEF. DIREITOS DAS CRIAN. E DOS ADOLESCENTES			470.000,00	470.000,00
08 244	Assistência Comunitária			752.000,00	752.000,00
08 244 0022	PROTEÇÃO SOCIAL BÁSICA			172.000,00	172.000,00
08 244 0023	PROTEÇÃO SOCIAL ESPECIAL			516.000,00	516.000,00
08 244 0024	SEGURANÇA ALIMENTAR			64.000,00	64.000,00
09	Previdência Social			7.836.000,00	7.836.000,00
09 272	Previdência do Regime Estatutário			7.836.000,00	7.836.000,00
09 272 0012	DEFESA CONTRA SINISTRO			10.000,00	10.000,00
09 272 0013	ENCARGOS COM PREVIDENCIA SOCIAL E INATIVOS			7.826.000,00	7.826.000,00
10	Saúde			17.249.000,00	17.249.000,00
10 122	Administração Geral			2.294.000,00	2.294.000,00
10 122 0014	GESTÃO DO FUNDO MUNICIPAL DE SAÚDE			2.165.000,00	2.165.000,00
10 122 0015	BLOCO DE GESTÃO DO SUS			89.000,00	89.000,00
10 122 0016	BLOCO DE INVESTIMENTO DO SUS			60.000,00	60.000,00
10 125	Normalização e Fiscalização			37.000,00	37.000,00
10 125 0014	GESTÃO DO FUNDO MUNICIPAL DE SAÚDE			37.000,00	37.000,00



PREFEITURA MUNICIPAL DE TRINDADE
AV. CENTRAL Nº 160 - CNPJ:11040912/0001-03

Orçamento Programa - Exercício de 2018

Anexo 08

Page 2

Lei: 974, Data: 22/11/2017

**DESPESA POR FUNÇÃO, SUBFUNÇÃO E PROGRAMAS
CONFORME O VÍNCULO COM OS RECURSOS**
(Inc. II, § 2º, Art. 2º)

Código	Especificação	Ordinário	Vinculado	Adm. Indireta	Total
10 128	Formação de Recursos Humanos			42.000,00	42.000,00
10 128 0014	GESTÃO DO FUNDO MUNICIPAL DE SAÚDE			42.000,00	42.000,00
10 301	Atenção Básica			6.799.000,00	6.799.000,00
10 301 0014	GESTÃO DO FUNDO MUNICIPAL DE SAÚDE			66.000,00	66.000,00
10 301 0017	BLOCO DE ATENÇÃO BÁSICA			6.733.000,00	6.733.000,00
10 302	Assistência Hospitalar e Ambulatorial			7.238.000,00	7.238.000,00
10 302 0014	GESTÃO DO FUNDO MUNICIPAL DE SAÚDE			351.000,00	351.000,00
10 302 0018	BLOCO DE MÉDIA E ALTA COMPLEXIDADE			6.887.000,00	6.887.000,00
10 303	Suporte Profilático e Terapêutico			330.000,00	330.000,00
10 303 0019	BLOCO DE ATENÇÃO FARMACEUTICA BASICA			330.000,00	330.000,00
10 304	Vigilância Sanitária			327.000,00	327.000,00
10 304 0014	GESTÃO DO FUNDO MUNICIPAL DE SAÚDE			37.000,00	37.000,00
10 304 0020	BLOCO DE VIGILÂNCIA EM SAÚDE			290.000,00	290.000,00
10 305	Vigilância Epidemiológica			182.000,00	182.000,00
10 305 0020	BLOCO DE VIGILÂNCIA EM SAÚDE			182.000,00	182.000,00
11	Trabalho	155.000,00			155.000,00
11 333	Empregabilidade	155.000,00			155.000,00
11 333 0007	GEST. DA SEC. DO TRAB. CIDAD. E INCLUS. SOCIAL	155.000,00			155.000,00
12	Educação	20.000,00	31.591.000,00		31.611.000,00
12 122	Administração Geral		1.078.000,00		1.078.000,00
12 122 0006	GESTÃO DA SEC. DE EDUC. CULTURA, TURISMO E ESPORTE		1.078.000,00		1.078.000,00
12 125	Normalização e Fiscalização		10.000,00		10.000,00
12 125 0006	GESTÃO DA SEC. DE EDUC. CULTURA, TURISMO E ESPORTE		10.000,00		10.000,00
12 306	Alimentação e Nutrição		840.000,00		840.000,00
12 306 0006	GESTÃO DA SEC. DE EDUC. CULTURA, TURISMO E ESPORTE		840.000,00		840.000,00
12 361	Ensino Fundamental	20.000,00	28.261.000,00		28.281.000,00
12 361 0006	GESTÃO DA SEC. DE EDUC. CULTURA, TURISMO E ESPORTE	20.000,00	28.261.000,00		28.281.000,00
12 365	Educação Infantil		1.281.000,00		1.281.000,00
12 365 0006	GESTÃO DA SEC. DE EDUC. CULTURA, TURISMO E ESPORTE		1.281.000,00		1.281.000,00
12 366	Educação de Jovens e Adultos		64.000,00		64.000,00
12 366 0006	GESTÃO DA SEC. DE EDUC. CULTURA, TURISMO E ESPORTE		64.000,00		64.000,00
12 367	Educação Especial		57.000,00		57.000,00
12 367 0006	GESTÃO DA SEC. DE EDUC. CULTURA, TURISMO E ESPORTE		57.000,00		57.000,00
13	Cultura	787.000,00			787.000,00
13 392	Difusão Cultural	787.000,00			787.000,00
13 392 0006	GESTÃO DA SEC. DE EDUC. CULTURA, TURISMO E ESPORTE	787.000,00			787.000,00
15	Urbanismo	5.391.000,00			5.391.000,00
15 122	Administração Geral	1.550.000,00			1.550.000,00
15 122 0010	GESTÃO DA SEC. DE OBRAS, VIAÇÃO E SERV. PÚBLICOS	1.550.000,00			1.550.000,00



**DESPESA POR FUNÇÃO, SUBFUNÇÃO E PROGRAMAS
CONFORME O VÍNCULO COM OS RECURSOS**
(Inc.II, § 2º, Art.2º)

Código	Especificação	Ordinário	Vinculado	Adm. Indireta	Total
15 451	Infra-Estrutura Urbana	3.015.000,00			3.015.000,00
15 451 0010	GESTÃO DA SEC. DE OBRAS, VIAÇÃO E SERV. PÚBLICOS	3.015.000,00			3.015.000,00
15 452	Serviços Urbanos	826.000,00			826.000,00
15 452 0010	GESTÃO DA SEC. DE OBRAS, VIAÇÃO E SERV. PÚBLICOS	826.000,00			826.000,00
17	Saneamento	365.000,00			365.000,00
17 511	Saneamento Básico Rural	30.000,00			30.000,00
17 511 0010	GESTÃO DA SEC. DE OBRAS, VIAÇÃO E SERV. PÚBLICOS	30.000,00			30.000,00
17 512	Saneamento Básico Urbano	335.000,00			335.000,00
17 512 0010	GESTÃO DA SEC. DE OBRAS, VIAÇÃO E SERV. PÚBLICOS	335.000,00			335.000,00
20	Agricultura	1.568.000,00			1.568.000,00
20 544	Recursos Hídricos	20.000,00			20.000,00
20 544 0008	GESTÃO DA SECRETARIA DE AGRICULTURA	20.000,00			20.000,00
20 605	Abastecimento	1.548.000,00			1.548.000,00
20 605 0008	GESTÃO DA SECRETARIA DE AGRICULTURA	1.548.000,00			1.548.000,00
22	Indústria	257.000,00			257.000,00
22 661	Promoção Industrial	257.000,00			257.000,00
22 661 0009	GEST. DA SEC. DE IND. COMERCIO E MINERAÇÃO	257.000,00			257.000,00
23	Comércio e Serviços	224.000,00			224.000,00
23 691	Promoção Comercial	224.000,00			224.000,00
23 691 0009	GEST. DA SEC. DE IND. COMERCIO E MINERAÇÃO	224.000,00			224.000,00
26	Transporte	313.000,00			313.000,00
26 782	Transporte Rodoviário	313.000,00			313.000,00
26 782 0010	GESTÃO DA SEC. DE OBRAS, VIAÇÃO E SERV. PÚBLICOS	313.000,00			313.000,00
27	Desporto e Lazer	222.000,00			222.000,00
27 812	Desporto Comunitário	222.000,00			222.000,00
27 812 0008	GESTÃO DA SEC. DE EDUC. CULTURA, TURISMO E ESPORTE	222.000,00			222.000,00
99	Reserva de Contingência	750.000,00		400.000,00	1.150.000,00
99 999	Reserva de Contingência	750.000,00		400.000,00	1.150.000,00
99 999 0005	GESTÃO DA SECRETARIA DE FINANÇAS	750.000,00			750.000,00
99 999 0013	ENCARGOS COM PREVIDENCIA SOCIAL E INATIVOS			400.000,00	400.000,00



PREFEITURA MUNICIPAL DE TRINDADE
AV. CENTRAL Nº 160 - CNPJ:11040912/0001-03

Orçamento Programa - Exercício de 2016

Anexo 08

Page 4

Lei: 974, Data: 22/11/2017

**DESPESA POR FUNÇÃO, SUBFUNÇÃO E PROGRAMAS
CONFORME O VÍNCULO COM OS RECURSOS**
(Inc.II, § 2º, Art.2º)

Código	Especificação	Ordinário	Vinculado	Adm. Indireta	Total
	TOTAL	18.045.000,00	31.591.000,00	31.568.000,00	81.204.000,00

**PREFEITURA MUNICIPAL DE TRINDADE**

AV. CENTRAL Nº 160 - CNPJ:11040912/0001-03

Orçamento Programa - Exercício de 2018

Anexo 09

Page 1

DEMONSTRATIVO DAS DESPESAS POR ORGÃO E FUNÇÕES DE GOVERNO

(Inc. II, § 2º, Art. 2º)

Lei: 974, Data: 22/11/2017

ORGÃO	Função	Descrição	Valor
01 01	01	CORPO DELIBERATIVO E SECRETARIA DA CAMARA Legislativa	2.880.000,00
02 01	04	UNIDADE DE CONTROLE INTERNO Administração	105.000,00
02 02	04	GABINETE DO PREFEITO Administração	911.000,00
02 03	04	SECRETARIA DE ADMINISTRAÇÃO Administração	2.978.000,00
	06	Segurança Pública	707.000,00
02 04	04	SECRETARIA DE FINANÇAS Administração	2.718.000,00
	99	Reserva de Contingência	750.000,00
02 05	12	SECRETARIA DE EDUCAÇÃO, CULTURA E ESPORTES E TURISMO Educação	31.611.000,00
	13	Cultura	787.000,00
	27	Desporto e Lazer	222.000,00
02 07	11	SECRETARIA DO TRABALHO, CIDADANIA, INCLUSÃO E DESENV. SOCIAL Trabalho	155.000,00
02 08	20	SECRETARIA DE AGRICULTURA Agricultura	1.568.000,00
02 09	22	SECRETARIA DE INDUSTRIA, COMERCIO E MINERAÇÃO Indústria	257.000,00
	23	Comércio e Serviços	224.000,00
02 10	15	SECRETARIA DE OBRAS, VIAÇÃO E SERVIÇOS Urbanismo	5.391.000,00
	17	Saneamento	365.000,00
	26	Transporte	313.000,00
02 11	02	PROCURADORIA GERAL DO MUNICÍPIO Judiciária	574.000,00

**PREFEITURA MUNICIPAL DE TRINDADE**

AV. CENTRAL Nº 160 - CNPJ:11040912/0001-03

Orçamento Programa - Exercício de 2018

Anexo 09

Page 2

DEMONSTRATIVO DAS DESPESAS POR ORGÃO E FUNÇÕES DE GOVERNO

(Inc. II, § 2º, Art. 2º)

Lei: 974, Data: 22/11/2017

ORGÃO	09 01	FUMAP	Valor
Função	09	Previdência Social	7.836.000,00
Função	99	Reserva de Contingência	400.000,00
ORGÃO	09 02	FUNDO MUNICIPAL DE SAÚDE	Valor
Função	10	Saúde	17.249.000,00
ORGÃO	09 03	FUNDO MUNICIPAL DE ASSISTÊNCIA SOCIAL	Valor
Função	08	Assistência Social	2.733.000,00
ORGÃO	09 04	FUND. MUL. DE DEF. DIREITOS DA CRIANÇ E DO ADOLESCENTE	Valor
Função	08	Assistência Social	470.000,00
TOTAL GERAL			81.204.000,00

RESUMO DO TOTAL ORÇADO POR ORGÃO

01 01	CORPO DELIBERATIVO E SECRETARIA DA CAMARA	2.880.000,00
02 01	UNIDADE DE CONTROLE INTERNO	105.000,00
02 02	GABINETE DO PREFEITO	911.000,00
02 03	SECRETARIA DE ADMINISTRAÇÃO	3.685.000,00
02 04	SECRETARIA DE FINANÇAS	3.468.000,00
02 05	SECRETARIA DE EDUCAÇÃO, CULTURA E ESPORTES E TURISMO	2.560.000,00
02 07	SECRETARIA DO TRABALHO, CIDADANIA, INCLUSÃO E DESENVOLVIMENTO	550.000,00
02 08	SECRETARIA DE AGRICULTURA	1.568.000,00
02 09	SECRETARIA DE INDUSTRIA, COMERCIO E MINERAÇÃO	481.000,00
02 10	SECRETARIA DE OBRAS, VIAÇÃO E SERVIÇOS	6.069.000,00
02 11	PROCURADORIA GERAL DO MUNICÍPIO	574.000,00
09 01	FUMAP	8.236.000,00
09 02	FUNDO MUNICIPAL DE SAÚDE	17.249.000,00
09 03	FUNDO MUNICIPAL DE ASSISTÊNCIA SOCIAL	2.733.000,00
09 04	FUND. MUL. DE DEF. DIREITOS DA CRIANÇ E DO ADOLESCENTE	470.000,00
TOTAL		81.204.000,00

RESUMO DO TOTAL ORÇADO POR FUNÇÃO

01	Legislativa	2.880.000,00
02	Judiciária	105.000,00
04	Administração	574.000,00
06	Segurança Pública	6.712.000,00
08	Assistência Social	707.000,00
09	Previdência Social	3.203.000,00
		7.836.000,00



PREFEITURA MUNICIPAL DE TRINDADE

AV. CENTRAL Nº 160 - CNPJ: 11040912/0001-03

Orçamento Programa - Exercício de 2018

Anexo 09

Page 3

DEMONSTRATIVO DAS DESPESAS POR ORGÃO E FUNÇÕES DE GOVERNO

(Inc. II, § 2º, Art. 2º)

Lei: 974, Data: 22/11/2017

10	Saúde	
11	Trabalho	17.249.000,00
12	Educação	155.000,00
13	Cultura	31.611.000,00
15	Urbanismo	787.000,00
17	Saneamento	5.391.000,00
20	Agricultura	365.000,00
22	Indústria	1.568.000,00
23	Comércio e Serviços	257.000,00
26	Transporte	224.000,00
27	Desporto e Lazer	313.000,00
99	Reserva de Contingência	222.000,00
		1.150.000,00
TOTAL		81.204.000,00

**PREFEITURA MUNICIPAL DE TRINDADE**

AV. CENTRAL Nº 160 - CNPJ.11040912/0001-03

Orçamento Programa - Exercício de 2018

Page 1

QUADRO AUXILIAR DE DETALHAMENTO DA DESPESA

Lei: 974, Data: 22/11/2017

PODER 01 PODER LEGISLATIVO
ORGÃO 01 CORPO DELIBERATIVO E SECRETARIA DA CAMARA
UNIDADE 01 CORPO DELIBERATIVO E SECRETARIA DA CAMARA

Aplicacao Programada	Proj/Ativ	Finalidade F.R. - C.A.	Categoria	Detalhada	TotalGrupo	Total Categ.	Total Func.
AQUISIÇÃO DE BENS E UTENSÍLIOS	01.031.0001.1001.0000						50.000,00
4 DESPESAS DE CAPIT.						50.000,00	
4 INVESTIMENTOS					50.000,00		
EQUIPAMENTOS E MATERIAL PERMANENTE			4.4.90.52.00	50.000,00			
CONSTRUÇÃO, AMPL. DO PRÉDIO DA CÂMARA	01.031.0001.1002.0000						50.000,00
4 DESPESAS DE CAPIT.						50.000,00	
4 INVESTIMENTOS					50.000,00		
OBRAS E INSTALAÇÕES			4.4.90.51.00	50.000,00			
MANUTENÇÃO DAS ATIVIDADES DO PODER LEGISLATIVO	01.031.0001.2001.0000						1.120.000,00
3 DESPESAS CORRENT						1.120.000,00	
1 PESSOAL E ENCARGOS SOCIAIS					590.000,00		
CONTRATAÇÃO POR TEMPO DETERMINADO			3.1.90.04.00	20.000,00			
VENCIMENTOS E VANTAGENS FIXAS - PESSOAL CIVIL			3.1.90.11.00	550.000,00			
OUTRAS DESPESAS VARIÁVEIS - PESSOAL CIVIL			3.1.90.16.00	20.000,00			
3 OUTRAS DESPESAS CORRENTES					530.000,00		
DIÁRIAS - PESSOAL CIVIL			3.3.90.14.00	70.000,00			
MATERIAL DE CONSUMO			3.3.90.30.00	70.000,00			
PASSAGENS E DESPESAS COM LOCOMOÇÃO			3.3.90.33.00	30.000,00			
SERVIÇOS DE CONSULTORIA			3.3.90.35.00	60.000,00			
OUTROS SERVIÇOS DE TERCEIROS - PESSOA FÍSICA			3.3.90.36.00	200.000,00			
OUTROS SERVIÇOS DE TERCEIROS - PESSOA JURÍDICA			3.3.90.39.00	100.000,00			
REMUNERAÇÃO DOS VEREADORES	01.031.0001.2002.0000						1.165.000,00
3 DESPESAS CORRENT						1.165.000,00	
1 PESSOAL E ENCARGOS SOCIAIS					1.080.000,00		
VENCIMENTOS E VANTAGENS FIXAS - PESSOAL CIVIL			3.1.90.11.00	1.010.000,00			
OUTRAS DESPESAS VARIÁVEIS - PESSOAL CIVIL			3.1.90.16.00	70.000,00			
3 OUTRAS DESPESAS CORRENTES					85.000,00		
DIÁRIAS - PESSOAL CIVIL			3.3.90.14.00	85.000,00			
ATENDER DESPESAS COM VERBA DE GAB. VEREADORES	01.031.0001.2003.0000						50.000,00
3 DESPESAS CORRENT						50.000,00	
3 OUTRAS DESPESAS CORRENTES					50.000,00		
INDENIZAÇÕES E RESTITUIÇÕES			3.3.90.93.00	50.000,00			
ATENDER DESPESAS COM SENTENÇAS JUDICIARIAS	01.031.0001.2004.0000						10.000,00
3 DESPESAS CORRENT						10.000,00	
3 OUTRAS DESPESAS CORRENTES					10.000,00		
SENTENÇAS JUDICIAIS			3.3.90.91.00	10.000,00			
DESPESAS DE EXERCÍCIOS ANTERIORES	01.031.0001.2005.0000						20.000,00
3 DESPESAS CORRENT						20.000,00	
3 OUTRAS DESPESAS CORRENTES					20.000,00		
DESPESAS DE EXERCÍCIOS ANTERIORES			3.3.90.92.00	20.000,00			
OBRIGAÇÕES PATRONAIS COM INATIVOS E PENSIONISTAS	01.031.0001.2006.0000						10.000,00
3 DESPESAS CORRENT						10.000,00	
1 PESSOAL E ENCARGOS SOCIAIS					10.000,00		
Aposentadorias, Reserva Remunerada e Reformas			3.1.90.01.00	5.000,00			
Pensões do RPPS e do Militar			3.1.90.03.00	5.000,00			

**PREFEITURA MUNICIPAL DE TRINDADE**

AV. CENTRAL Nº 160 - CNPJ:11040912/0001-03

Orçamento Programa - Exercício de 2018

Page 6

QUADRO AUXILIAR DE DETALHAMENTO DA DESPESA

Lei: 974, Data: 22/11/2017

PODER 02 PODER EXECUTIVO
ORGÃO 03 SECRETARIA DE ADMINISTRAÇÃO
UNIDADE 02 DEPARTAMENTO DE ADMINISTRAÇÃO GERAL

Aplicação Programada	Proj/Ativ	Finalidade F.R. - C.A.	Categoria	Detalhada	TotalGrupo	Total Categ.	Total Func.
AQ. DE VEIC. MOV. E EQ. DIV. P/O DEPTO DE ADMINISTRAÇÃO	04.122.0004.1006.0000						20.000,00
4 DESPESAS DE CAPIT.						20.000,00	
4 INVESTIMENTOS					20.000,00		
EQUIPAMENTOS E MATERIAL PERMANENTE			4.4.90.52.00	20.000,00			
GESTÃO DE PESSOAL DO DEPTO DE ADMINISTRAÇÃO	04.122.0004.2015.0000						1.007.000,00
3 DESPESAS CORRENT						1.007.000,00	
1 PESSOAL E ENCARGOS SOCIAIS					1.007.000,00		
CONTRATAÇÃO POR TEMPO DETERMINADO			3.1.90.04.00	10.000,00			
Outros Benefícios Previdenciários do servidor ou do militar			3.1.90.05.00	5.000,00			
VENCIMENTOS E VANTAGENS FIXAS - PESSOAL CIVIL			3.1.90.11.00	980.000,00			
OBRIGAÇÕES PATRONAIS			3.1.90.13.00	5.000,00			
OUTRAS DESPESAS VARIÁVEIS - PESSOAL CIVIL			3.1.90.16.00	2.000,00			
OBRIGAÇÕES PATRONAIS - INTRA-ORÇAMENTÁRIO			3.1.91.13.00	5.000,00			
MANUT. DAS ATIV. DO DEPTO DE ADMINISTRAÇÃO	04.122.0004.2016.0000						1.150.000,00
3 DESPESAS CORRENT						1.150.000,00	
1 PESSOAL E ENCARGOS SOCIAIS					925.000,00		
OBRIGAÇÕES PATRONAIS			3.1.90.13.00	325.000,00			
DESPESAS DE EXERCÍCIOS ANTERIORES			3.1.90.92.00	5.000,00			
OBRIGAÇÕES PATRONAIS - INTRA-ORÇAMENTÁRIO			3.1.91.13.00	595.000,00			
2 JUROS E ENCARGOS DA DÍVIDA					55.000,00		
JUROS SOBRE A DÍVIDA POR CONTRATO			3.2.90.21.00	50.000,00			
OUTROS ENCARGOS SOBRE A DÍVIDA POR CONTRATO			3.2.90.22.00	5.000,00			
3 OUTRAS DESPESAS CORRENTES					170.000,00		
OUTROS SERVIÇOS DE TERCEIROS - PESSOA FÍSICA			3.3.90.36.00	170.000,00			
COOPERAÇÃO ENTIDADES SEM FINS LUCRATIVOS	04.122.0004.2017.0000						10.000,00
3 DESPESAS CORRENT						10.000,00	
3 OUTRAS DESPESAS CORRENTES					10.000,00		
CONTRIBUIÇÕES			3.3.50.41.00	10.000,00			
CONST. REF. E/OU AMPL. DE IMOVEIS P/GUARDA MUNICIPAL	06.182.0004.1007.0000						20.000,00
4 DESPESAS DE CAPIT.						20.000,00	
4 INVESTIMENTOS					20.000,00		
OBRAS E INSTALAÇÕES			4.4.90.51.00	20.000,00			
AQ. DE VEIC. MOV. E EQ. DIVERSOS P/GUARDA MUNICIPAL	06.182.0004.1008.0000						50.000,00
4 DESPESAS DE CAPIT.						50.000,00	
4 INVESTIMENTOS					50.000,00		
EQUIPAMENTOS E MATERIAL PERMANENTE			4.4.90.52.00	50.000,00			
GESTÃO DE PESSOAL DA GUARDA MUNICIPAL	06.182.0004.2018.0000						567.000,00
3 DESPESAS CORRENT						567.000,00	
1 PESSOAL E ENCARGOS SOCIAIS					567.000,00		
CONTRATAÇÃO POR TEMPO DETERMINADO			3.1.90.04.00	10.000,00			
Outros Benefícios Previdenciários do servidor ou do militar			3.1.90.05.00	2.000,00			
VENCIMENTOS E VANTAGENS FIXAS - PESSOAL CIVIL			3.1.90.11.00	540.000,00			
OBRIGAÇÕES PATRONAIS			3.1.90.13.00	5.000,00			
OUTRAS DESPESAS VARIÁVEIS - PESSOAL CIVIL			3.1.90.16.00	5.000,00			
OBRIGAÇÕES PATRONAIS - INTRA-ORÇAMENTÁRIO			3.1.91.13.00	5.000,00			
MANUT. DAS ATIVIDADES DA GUARDA MUNICIPAL	06.182.0004.2019.0000						

**PREFEITURA MUNICIPAL DE TRINDADE**

AV. CENTRAL Nº 160 - CNPJ:11040912/0001-03

Orçamento Programa - Exercício de 2018

Page 10

QUADRO AUXILIAR DE DETALHAMENTO DA DESPESA

Lei: 974, Data: 22/11/2017

PODER 02 PODER EXECUTIVO
ORGÃO 04 SECRETARIA DE FINANÇAS
UNIDADE 03 DEPARTAMENTO DE ORÇAMENTO, CONTABILIDADE E TESOUREARIA

Aplicação Programada	Proj/Ativ	Finalidade F.R. - C.A.	Categoria	Detalhada	TotalGrupo	Total Categ.	Total Func.
AG. DE VEIC. MOV. E EQ. DIV. P/O DEPTO DE ORÇ. CONT. E TES.	04.123.0005.1011.0000						10.000,00
4 DESPESAS DE CAPIT.						10.000,00	
4 INVESTIMENTOS					10.000,00		
EQUIPAMENTOS E MATERIAL PERMANENTE			4.4.90.52.00	10.000,00			
AMORTIZAÇÃO DE DÍVIDAS DIVERSAS	04.123.0005.1012.0000						1.000.000,00
4 DESPESAS DE CAPIT.						1.000.000,00	
6 AMORTIZAÇÃO DA DÍVIDA					1.000.000,00		
PRINCIPAL DA DÍVIDA CONTRATUAL RESGATADA			4.5.90.71.00	1.000.000,00			
GESTÃO DE PESSOAL DO DEPTO DE ORÇ. CONT. E TESOUREARIA	04.123.0005.2024.0000						32.000,00
3 DESPESAS CORRENT						32.000,00	
1 PESSOAL E ENCARGOS SOCIAIS					32.000,00		
CONTRATAÇÃO POR TEMPO DETERMINADO			3.1.90.04.00	5.000,00			
Outros Benefícios Previdenciários do servidor ou do militar			3.1.90.05.00	2.000,00			
VENCIMENTOS E VANTAGENS FIXAS - PESSOAL CIVIL			3.1.90.11.00	5.000,00			
OBRIGAÇÕES PATRONAIS			3.1.90.13.00	5.000,00			
OUTRAS DESPESAS VARIÁVEIS - PESSOAL CIVIL			3.1.90.16.00	5.000,00			
DESPESAS DE EXERCÍCIOS ANTERIORES			3.1.90.92.00	5.000,00			
OBRIGAÇÕES PATRONAIS - INTRA-ORÇAMENTÁRIO			3.1.91.13.00	5.000,00			
ENCARGOS SOBRE CONTRIBUIÇÕES PREVIDENCIÁRIAS	04.123.0005.2025.0000						105.000,00
3 DESPESAS CORRENT						105.000,00	
2 JUROS E ENCARGOS DA DÍVIDA					105.000,00		
JUROS SOBRE A DÍVIDA POR CONTRATO			3.2.90.21.00	100.000,00			
OUTROS ENCARGOS SOBRE A DÍVIDA POR CONTRATO			3.2.90.22.00	5.000,00			
CONTRIBUIÇÃO PARA FORMAÇÃO DO PASEP	04.123.0005.2026.0000						500.000,00
3 DESPESAS CORRENT						500.000,00	
3 OUTRAS DESPESAS CORRENTES					500.000,00		
OBRIGAÇÕES TRIBUTÁRIAS E CONTRIBUTIVAS			3.3.90.47.00	500.000,00			
MANUT. DAS ATIV. DO DEPTO DE ORÇ. CONTAB E TESOUREARIA	04.123.0005.2039.0000						340.000,00
3 DESPESAS CORRENT						340.000,00	
3 OUTRAS DESPESAS CORRENTES					340.000,00		
CONTRATAÇÃO POR TEMPO DETERMINADO - PESSOAL CIVIL			3.3.90.04.00	4.000,00			
DIÁRIAS - PESSOAL CIVIL			3.3.90.14.00	6.000,00			
MATERIAL DE CONSUMO			3.3.90.30.00	5.000,00			
PASSAGENS E DESPESAS COM LOCOMOÇÃO			3.3.90.33.00	5.000,00			
SERVIÇOS DE CONSULTORIA			3.3.90.35.00	280.000,00			
OUTROS SERVIÇOS DE TERCEIROS - PESSOA FÍSICA			3.3.90.36.00	20.000,00			
OUTROS SERVIÇOS DE TERCEIROS - PESSOA JURÍDICA			3.3.90.39.00	5.000,00			
SENTENÇAS JUDICIAIS			3.3.90.91.00	5.000,00			
DESPESAS DE EXERCÍCIOS ANTERIORES			3.3.90.92.00	5.000,00			
INDENIZAÇÕES E RESTITUIÇÕES			3.3.90.93.00	5.000,00			
RESERVA DE CONTINGÊNCIA	99.999.0005.2027.0000						750.000,00
9 RESERVA DE CONTIN						750.000,00	
9 RESERVA DE CONTINGÊNCIA					750.000,00		
RESERVA DE CONTINGÊNCIA			9.9.99.99.00	750.000,00			

**PREFEITURA MUNICIPAL DE TRINDADE**

AV. CENTRAL Nº 160 - CNPJ:11040912/0001-03

Orçamento Programa - Exercício de 2018

Page 11

QUADRO AUXILIAR DE DETALHAMENTO DA DESPESA

Lei: 974, Data: 22/11/2017

PODER	02	PODER EXECUTIVO
ORGÃO	04	SECRETARIA DE FINANÇAS
UNIDADE	03	DEPARTAMENTO DE ORÇAMENTO, CONTABILIDADE E TESOURARIA

Aplicação Programada	Proj/Ativ	Finalidade	Categoria	Detalhada	TotalGrupo	Total Categ.	Total Func.
----------------------	-----------	------------	-----------	-----------	------------	--------------	-------------

F.R. - C.A.

TOTAL**2.737.000,00**

**PREFEITURA MUNICIPAL DE TRINDADE**

AV. CENTRAL Nº 160 - CNPJ:11040912/0001-03

Orçamento Programa - Exercício de 2018

Page 12

QUADRO AUXILIAR DE DETALHAMENTO DA DESPESA

Lei: 974, Data: 22/11/2017

PODER 02 PODER EXECUTIVO
ORGÃO 05 SECRETARIA DE EDUCAÇÃO, CULTURA E ESPORTES E TURISMO
UNIDADE 01 GABINETE DO SECRETARIO DE EDUCAÇÃO

Aplicação Programada	Proj/Ativ	Finalidade F.R. - C.A.	Categoria	Detalhada	TotalGrupo	Total Categ.	Total Func.
AQ. DE VEÍC. MOV. E EQ. DIV. P/O GAB DO SEC. DE EDUCAÇÃO	12.122.0006.1013.0000						20.000,00
4 DESPESAS DE CAPIT						20.000,00	
4 INVESTIMENTOS					20.000,00		
EQUIPAMENTOS E MATERIAL PERMANENTE			4.4.90.52.00	20.000,00			
GESTÃO DE PESSOAL DO GABINETE DA SEC. DE EDUCAÇÃO	12.122.0006.2028.0000						137.000,00
3 DESPESAS CORRENT						137.000,00	
1 PESSOAL E ENCARGOS SOCIAIS					137.000,00		
CONTRATAÇÃO POR TEMPO DETERMINADO			3.1.90.04.00	5.000,00			
Outros Benefícios Previdenciários do servidor ou do militar			3.1.90.05.00	2.000,00			
VENCIMENTOS E VANTAGENS FIXAS - PESSOAL CIVIL			3.1.90.11.00	115.000,00			
OBRIGAÇÕES PATRONAIS			3.1.90.13.00	5.000,00			
OUTRAS DESPESAS VARIÁVEIS - PESSOAL CIVIL			3.1.90.16.00	5.000,00			
OBRIGAÇÕES PATRONAIS - INTRA-ORÇAMENTÁRIO			3.1.91.13.00	5.000,00			
MANUTENÇÃO DAS ATIVIDADES DO GAB. DA SEC. DE EDUCAÇÃO	12.122.0006.2029.0000						921.000,00
3 DESPESAS CORRENT						921.000,00	
3 OUTRAS DESPESAS CORRENTES					921.000,00		
CONTRATAÇÃO POR TEMPO DETERMINADO - PESSOAL CIVIL			3.3.90.04.00	5.000,00			
DIÁRIAS - PESSOAL CIVIL			3.3.90.14.00	50.000,00			
MATERIAL DE CONSUMO			3.3.90.30.00	220.000,00			
PASSAGENS E DESPESAS COM LOCOMOÇÃO			3.3.90.33.00	5.000,00			
OUTROS SERVIÇOS DE TERCEIROS - PESSOA FÍSICA			3.3.90.36.00	417.000,00			
OUTROS SERVIÇOS DE TERCEIROS - PESSOA JURÍDICA			3.3.90.39.00	220.000,00			
DESPESAS DE EXERCÍCIOS ANTERIORES			3.3.90.92.00	4.000,00			
APOIO AOS CONSELHOS MUNICIPAIS DE EDUCAÇÃO	12.125.0006.2030.0000						10.000,00
3 DESPESAS CORRENT						10.000,00	
3 OUTRAS DESPESAS CORRENTES					10.000,00		
CONTRATAÇÃO POR TEMPO DETERMINADO - PESSOAL CIVIL			3.3.90.04.00	1.000,00			
MATERIAL DE CONSUMO			3.3.90.30.00	2.000,00			
OUTROS SERVIÇOS DE TERCEIROS - PESSOA FÍSICA			3.3.90.36.00	5.000,00			
OUTROS SERVIÇOS DE TERCEIROS - PESSOA JURÍDICA			3.3.90.39.00	2.000,00			
MERENDA ESCOLAR - Recurso Próprio	12.306.0006.2141.0000						400.000,00
3 DESPESAS CORRENT						400.000,00	
3 OUTRAS DESPESAS CORRENTES					400.000,00		
MATERIAL DE CONSUMO			3.3.90.30.00	400.000,00			
FUNDEB 60% - Recurso Próprio	12.361.0006.2145.0000						10.000,00
3 DESPESAS CORRENT						10.000,00	
1 PESSOAL E ENCARGOS SOCIAIS					10.000,00		
VENCIMENTOS E VANTAGENS FIXAS - PESSOAL CIVIL			3.1.90.11.00	5.000,00			
OBRIGAÇÕES PATRONAIS - INTRA-ORÇAMENTÁRIO			3.1.91.13.00	5.000,00			
FUNDEB 40% - Recurso Próprio	12.361.0006.2146.0000						10.000,00
3 DESPESAS CORRENT						10.000,00	
1 PESSOAL E ENCARGOS SOCIAIS					10.000,00		
VENCIMENTOS E VANTAGENS FIXAS - PESSOAL CIVIL			3.1.90.11.00	5.000,00			
OBRIGAÇÕES PATRONAIS - INTRA-ORÇAMENTÁRIO			3.1.91.13.00	5.000,00			



PREFEITURA MUNICIPAL DE TRINDADE

AV. CENTRAL Nº 160 - CNPJ:11040912/0001-03

Orçamento Programa - Exercício de 2018

Page 13

QUADRO AUXILIAR DE DETALHAMENTO DA DESPESA

Lei: 974, Data: 22/11/2017

PODER 02 PODER EXECUTIVO
ORGÃO 05 SECRETARIA DE EDUCAÇÃO, CULTURA E ESPORTES E TURISMO
UNIDADE 01 GABINETE DO SECRETARIO DE EDUCAÇÃO

Aplicação Programada	Proj/Ativ	Finalidade	Categoria	Detalhada	TotalGrupo	Total Categ.	Total Func.
----------------------	-----------	------------	-----------	-----------	------------	--------------	-------------

F.R. - C.A.

TOTAL

1.508.000,00

**PREFEITURA MUNICIPAL DE TRINDADE**

AV. CENTRAL Nº 160 - CNPJ:11040912/0001-03

Orçamento Programa - Exercício de 2018

Page 14

QUADRO AUXILIAR DE DETALHAMENTO DA DESPESA

Lei: 974, Data: 22/11/2017

PODER 02 PODER EXECUTIVO
ORGÃO 05 SECRETARIA DE EDUCAÇÃO, CULTURA E ESPORTES E TURISMO
UNIDADE 02 DEPARTAMENTO DE EDUCAÇÃO INFANTIL, FUNDAMENTAL E OUTROS

Aplicação Programada	Proj/Ativ	Finalidade F.R. - C.A.	Categoria	Detalhada	Total Grupo	Total Categ.	Total Func.
CONST. REF. E/OU AMPL. DE UNIDADES DO ENSINO FUNDAMENTAL	12.361.0006.1014.0000						50.000,00
4 DESPESAS DE CAPIT.						50.000,00	
4 INVESTIMENTOS					50.000,00		
OBRAS E INSTALAÇÕES			4.4.90.51.00	50.000,00			
AQ. DE VEIC. MOV. E EQ. DIV. P/O ENSINO FUNDAMENTAL	12.361.0006.1015.0000						50.000,00
4 DESPESAS DE CAPIT.						50.000,00	
4 INVESTIMENTOS					50.000,00		
EQUIPAMENTOS E MATERIAL PERMANENTE			4.4.90.52.00	50.000,00			
PROGRAMA DE FORMAÇÃO CONTINUADA DE PROFESSORES	12.361.0006.2033.0000						65.000,00
3 DESPESAS CORRENT						65.000,00	
3 OUTRAS DESPESAS CORRENTES					65.000,00		
CONTRATAÇÃO POR TEMPO DETERMINADO - PESSOAL CIVIL			3.3.90.04.00	10.000,00			
MATERIAL DE CONSUMO			3.3.90.30.00	15.000,00			
SERVIÇOS DE CONSULTORIA			3.3.90.35.00	10.000,00			
OUTROS SERVIÇOS DE TERCEIROS - PESSOA FÍSICA			3.3.90.36.00	10.000,00			
OUTROS SERVIÇOS DE TERCEIROS - PESSOA JURÍDICA			3.3.90.39.00	20.000,00			
MANUTENÇÃO DO PROGRAMA DE TRANSPORTE ESCOLAR	12.361.0006.2034.0000						1.600.000,00
3 DESPESAS CORRENT						1.600.000,00	
3 OUTRAS DESPESAS CORRENTES					1.600.000,00		
OUTROS SERVIÇOS DE TERCEIROS - PESSOA JURÍDICA			3.3.90.39.00	1.600.000,00			
AQUISIÇÃO DE MATERIAL DIDÁTICO	12.361.0006.2035.0000						10.000,00
3 DESPESAS CORRENT						10.000,00	
3 OUTRAS DESPESAS CORRENTES					10.000,00		
Material, Bem ou Serviço para Distribuição Gratuita			3.3.90.32.00	10.000,00			
GESTÃO DE PESSOAL DO ENSINO FUNDAMENTAL 60%	12.361.0006.2036.0000						18.801.000,00
3 DESPESAS CORRENT						18.801.000,00	
1 PESSOAL E ENCARGOS SOCIAIS					18.801.000,00		
CONTRATAÇÃO POR TEMPO DETERMINADO			3.1.90.04.00	200.000,00			
Outros Benefícios Previdenciários do servidor ou do militar			3.1.90.05.00	6.000,00			
VENCIMENTOS E VANTAGENS FIXAS - PESSOAL CIVIL			3.1.90.11.00	14.470.000,00			
OBRIGAÇÕES PATRONAIS			3.1.90.13.00	120.000,00			
OUTRAS DESPESAS VARIÁVEIS - PESSOAL CIVIL			3.1.90.16.00	5.000,00			
OBRIGAÇÕES PATRONAIS - INTRA-ORÇAMENTÁRIO			3.1.91.13.00	4.000.000,00			
GESTÃO DE PESSOAL DO ENSINO FUNDAMENTAL 40%	12.361.0006.2037.0000						4.855.000,00
3 DESPESAS CORRENT						4.855.000,00	
1 PESSOAL E ENCARGOS SOCIAIS					4.855.000,00		
CONTRATAÇÃO POR TEMPO DETERMINADO			3.1.90.04.00	10.000,00			
Outros Benefícios Previdenciários do servidor ou do militar			3.1.90.05.00	50.000,00			
VENCIMENTOS E VANTAGENS FIXAS - PESSOAL CIVIL			3.1.90.11.00	3.750.000,00			
OBRIGAÇÕES PATRONAIS			3.1.90.13.00	40.000,00			
OUTRAS DESPESAS VARIÁVEIS - PESSOAL CIVIL			3.1.90.16.00	5.000,00			
OBRIGAÇÕES PATRONAIS - INTRA-ORÇAMENTÁRIO			3.1.91.13.00	1.000.000,00			
MANUTENÇÃO DAS ATIVIDADES DO ENSINO FUNDAMENTAL	12.361.0006.2038.0000						2.580.000,00

**PREFEITURA MUNICIPAL DE TRINDADE**

AV. CENTRAL Nº 160 - CNPJ:11040912/0001-03

Orçamento Programa - Exercício de 2018

Page 15

QUADRO AUXILIAR DE DETALHAMENTO DA DESPESA

Lei: 974, Data: 22/11/2017

PODER 02 PODER EXECUTIVO
ORGÃO 05 SECRETARIA DE EDUCAÇÃO, CULTURA E ESPORTES E TURISMO
UNIDADE 02 DEPARTAMENTO DE EDUCAÇÃO INFANTIL, FUNDAMENTAL E OUTROS

Aplicação Programada	Proj/Ativ	Finalidade F.R. - C.A.	Categoria	Detalhada	TotalGrupo	Total Categ.	Total Func.
MANUTENÇÃO DAS ATIVIDADES DO ENSINO FUNDAMENTAL	12.361.0005.2038.0000						2.580.000,00
3 DESPESAS CORRENT						2.580.000,00	
3 OUTRAS DESPESAS CORRENTES					2.580.000,00		
CONTRATAÇÃO POR TEMPO DETERMINADO - PESSOAL CIVIL			3.3.90.04.00	5.000,00			
DIÁRIAS - PESSOAL CIVIL			3.3.90.14.00	25.000,00			
MATERIAL DE CONSUMO			3.3.90.30.00	400.000,00			
Material, Bem ou Serviço para Distribuição Gratuita			3.3.90.32.00	10.000,00			
PASSAGENS E DESPESAS COM LOCOMOÇÃO			3.3.90.33.00	5.000,00			
OUTROS SERVIÇOS DE TERCEIROS - PESSOA FÍSICA			3.3.90.36.00	2.000.000,00			
OUTROS SERVIÇOS DE TERCEIROS - PESSOA JURÍDICA			3.3.90.39.00	135.000,00			
CONST. REF. E/OU AMPL. DE UNIDADES DA EDUCAÇÃO INFANTIL	12.365.0006.1016.0000						200.000,00
4 DESPESAS DE CAPIT.						200.000,00	
4 INVESTIMENTOS					200.000,00		
OBRAS E INSTALAÇÕES			4.4.90.51.00	200.000,00			
AQ. DE VEIC. MOV. E EQ. DIV. P/A EDUCAÇÃO INFANTIL	12.365.0005.1017.0000						50.000,00
4 DESPESAS DE CAPIT.						50.000,00	
4 INVESTIMENTOS					50.000,00		
EQUIPAMENTOS E MATERIAL PERMANENTE			4.4.90.52.00	50.000,00			
GESTÃO DE PESSOAL DA EDUCAÇÃO INFANTIL 80%	12.365.0008.2040.0000						80.000,00
3 DESPESAS CORRENT						80.000,00	
1 PESSOAL E ENCARGOS SOCIAIS					80.000,00		
CONTRATAÇÃO POR TEMPO DETERMINADO			3.1.90.04.00	50.000,00			
Outros Benefícios Previdenciários do servidor ou do militar			3.1.90.05.00	5.000,00			
VENCIMENTOS E VANTAGENS FIXAS - PESSOAL CIVIL			3.1.90.11.00	10.000,00			
OBRIGAÇÕES PATRONAIS			3.1.90.13.00	5.000,00			
OUTRAS DESPESAS VARIÁVEIS - PESSOAL CIVIL			3.1.90.16.00	5.000,00			
OBRIGAÇÕES PATRONAIS - INTRA-ORÇAMENTÁRIO			3.1.91.13.00	5.000,00			
GESTÃO DE PESSOAL DA EDUCAÇÃO INFANTIL 40%	12.365.0008.2041.0000						37.000,00
3 DESPESAS CORRENT						37.000,00	
1 PESSOAL E ENCARGOS SOCIAIS					37.000,00		
CONTRATAÇÃO POR TEMPO DETERMINADO			3.1.90.04.00	10.000,00			
Outros Benefícios Previdenciários do servidor ou do militar			3.1.90.05.00	5.000,00			
VENCIMENTOS E VANTAGENS FIXAS - PESSOAL CIVIL			3.1.90.11.00	10.000,00			
OBRIGAÇÕES PATRONAIS			3.1.90.13.00	5.000,00			
OUTRAS DESPESAS VARIÁVEIS - PESSOAL CIVIL			3.1.90.16.00	2.000,00			
OBRIGAÇÕES PATRONAIS - INTRA-ORÇAMENTÁRIO			3.1.91.13.00	5.000,00			
MANUTENÇÃO DAS ATIVIDADES DA EDUCAÇÃO INFANTIL	12.365.0006.2042.0000						914.000,00
3 DESPESAS CORRENT						914.000,00	
3 OUTRAS DESPESAS CORRENTES					914.000,00		
CONTRATAÇÃO POR TEMPO DETERMINADO - PESSOAL CIVIL			3.3.90.04.00	10.000,00			
DIÁRIAS - PESSOAL CIVIL			3.3.90.14.00	10.000,00			
MATERIAL DE CONSUMO			3.3.90.30.00	90.000,00			
PASSAGENS E DESPESAS COM LOCOMOÇÃO			3.3.90.33.00	4.000,00			
OUTROS SERVIÇOS DE TERCEIROS - PESSOA FÍSICA			3.3.90.36.00	600.000,00			
OUTROS SERVIÇOS DE TERCEIROS - PESSOA JURÍDICA			3.3.90.39.00	200.000,00			
GESTÃO DE PESSOAL DA EDUCAÇÃO DE JOVENS E ADULTOS	12.366.0006.2043.0000						34.000,00

**PREFEITURA MUNICIPAL DE TRINDADE**

AV. CENTRAL Nº 160 - CNPJ:11040912/0001-03

Orçamento Programa - Exercício de 2018

Page 16

QUADRO AUXILIAR DE DETALHAMENTO DA DESPESA

Lei: 974, Data: 22/11/2017

PODER 02 PODER EXECUTIVO
ORGÃO 05 SECRETARIA DE EDUCAÇÃO, CULTURA E ESPORTES E TURISMO
UNIDADE 02 DEPARTAMENTO DE EDUCAÇÃO INFANTIL, FUNDAMENTAL E OUTROS

Aplicação Programada	Proj/Ativ	Finalidade	Categoria	Detalhada	Total Grupo	Total Categ.	Total Func.
GESTÃO DE PESSOAL DA EDUCAÇÃO DE JOVENS E ADULTOS		12.366.0006.2043.0000					34.000,00
3	DESPESAS CORRENT					34.000,00	
1	PESSOAL E ENCARGOS SOCIAIS				34.000,00		
	CONTRATAÇÃO POR TEMPO DETERMINADO		3.1.90.04.00	10.000,00			
	Outros Benefícios Previdenciários do servidor ou do militar		3.1.90.05.00	2.000,00			
	VENCIMENTOS E VANTAGENS FIXAS - PESSOAL CIVIL		3.1.90.11.00	10.000,00			
	OBRIGAÇÕES PATRONAIS		3.1.90.13.00	5.000,00			
	OUTRAS DESPESAS VARIÁVEIS - PESSOAL CIVIL		3.1.90.16.00	2.000,00			
	OBRIGAÇÕES PATRONAIS - INTRA-ORÇAMENTÁRIO		3.1.91.13.00	5.000,00			
MANUTENÇÃO DAS ATIVIDADES DE JOVENS E ADULTOS		12.366.0006.2044.0000					30.000,00
3	DESPESAS CORRENT					30.000,00	
3	OUTRAS DESPESAS CORRENTES				30.000,00		
	CONTRATAÇÃO POR TEMPO DETERMINADO - PESSOAL CIVIL		3.3.90.04.00	5.000,00			
	MATERIAL DE CONSUMO		3.3.90.30.00	5.000,00			
	OUTROS SERVIÇOS DE TERCEIROS - PESSOA FÍSICA		3.3.90.36.00	15.000,00			
	OUTROS SERVIÇOS DE TERCEIROS - PESSOA JURÍDICA		3.3.90.39.00	5.000,00			
GESTÃO DE PESSOAL DA EDUCAÇÃO ESPECIAL		12.367.0006.2045.0000					40.000,00
3	DESPESAS CORRENT					40.000,00	
1	PESSOAL E ENCARGOS SOCIAIS				40.000,00		
	CONTRATAÇÃO POR TEMPO DETERMINADO		3.1.90.04.00	10.000,00			
	Outros Benefícios Previdenciários do servidor ou do militar		3.1.90.05.00	5.000,00			
	VENCIMENTOS E VANTAGENS FIXAS - PESSOAL CIVIL		3.1.90.11.00	10.000,00			
	OBRIGAÇÕES PATRONAIS		3.1.90.13.00	5.000,00			
	OUTRAS DESPESAS VARIÁVEIS - PESSOAL CIVIL		3.1.90.16.00	5.000,00			
	OBRIGAÇÕES PATRONAIS - INTRA-ORÇAMENTÁRIO		3.1.91.13.00	5.000,00			
MANUTENÇÃO DAS ATIVIDADES DA EDUCAÇÃO ESPECIAL		12.367.0006.2048.0000					17.000,00
3	DESPESAS CORRENT					17.000,00	
3	OUTRAS DESPESAS CORRENTES				17.000,00		
	CONTRATAÇÃO POR TEMPO DETERMINADO - PESSOAL CIVIL		3.3.90.04.00	2.000,00			
	MATERIAL DE CONSUMO		3.3.90.30.00	5.000,00			
	OUTROS SERVIÇOS DE TERCEIROS - PESSOA FÍSICA		3.3.90.36.00	5.000,00			
	OUTROS SERVIÇOS DE TERCEIROS - PESSOA JURÍDICA		3.3.90.39.00	5.000,00			
TOTAL							29.413.000,00

**PREFEITURA MUNICIPAL DE TRINDADE**

AV. CENTRAL Nº 160 - CNPJ:11040912/0001-03

Orçamento Programa - Exercício de 2018

Page 24

QUADRO AUXILIAR DE DETALHAMENTO DA DESPESA

Lei: 974, Data: 22/11/2017

PODER 02 PODER EXECUTIVO
ORGÃO 08 SECRETARIA DE AGRICULTURA
UNIDADE 03 DEPARTAMENTO DE ABASTECIMENTO

Aplicação Programada	Proj/Ativ	Finalidade F.R. - C.A.	Categoria	Detalhada	Total Grupo	Total Categ.	Total Func.
AQ. DE VEIC. MOV. E EQ. DIV. P/O DEPTO DE ABASTECIMENTO	20.605.0008.1027.0000						20.000,00
4 DESPESAS DE CAPIT.						20.000,00	
4 INVESTIMENTOS					20.000,00		
EQUIPAMENTOS E MATERIAL PERMANENTE			4.4.90.52.00	20.000,00			
CONST. REF. E/OU AMPL. DE MERCADOS, MATADOUROS E OUTROS	20.605.0008.1028.0000						20.000,00
4 DESPESAS DE CAPIT.						20.000,00	
4 INVESTIMENTOS					20.000,00		
OBRAS E INSTALAÇÕES			4.4.90.51.00	20.000,00			
GESTÃO DE PESSOAL DO DEPTO DE ABASTECIMENTO	20.605.0008.2060.0000						40.000,00
3 DESPESAS CORRENT						40.000,00	
1 PESSOAL E ENCARGOS SOCIAIS					40.000,00		
CONTRATAÇÃO POR TEMPO DETERMINADO			3.1.90.04.00	10.000,00			
Outros Benefícios Previdenciários do servidor ou do militar			3.1.90.05.00	5.000,00			
VENCIMENTOS E VANTAGENS FIXAS - PESSOAL CIVIL			3.1.90.11.00	10.000,00			
OBRIGAÇÕES PATRONAIS			3.1.90.13.00	5.000,00			
OUTRAS DESPESAS VARIÁVEIS - PESSOAL CIVIL			3.1.90.15.00	5.000,00			
OBRIGAÇÕES PATRONAIS - INTRA-ORÇAMENTÁRIO			3.1.91.13.00	5.000,00			
MANUTENÇÃO DAS ATIVIDADES DO DEPTO DE ABASTECIMENTO	20.605.0008.2061.0000						300.000,00
3 DESPESAS CORRENT						300.000,00	
3 OUTRAS DESPESAS CORRENTES					300.000,00		
CONTRATAÇÃO POR TEMPO DETERMINADO - PESSOAL CIVIL			3.3.90.04.00	10.000,00			
DIÁRIAS - PESSOAL CIVIL			3.3.90.14.00	5.000,00			
MATERIAL DE CONSUMO			3.3.90.30.00	10.000,00			
PASSAGENS E DESPESAS COM LOCOMOÇÃO			3.3.90.33.00	5.000,00			
OUTROS SERVIÇOS DE TERCEIROS - PESSOA FÍSICA			3.3.90.36.00	260.000,00			
OUTROS SERVIÇOS DE TERCEIROS - PESSOA JURÍDICA			3.3.90.39.00	10.000,00			
GESTÃO DE PESSOAL DE MERCADOS, MATADOURO E OUTROS	20.605.0008.2062.0000						40.000,00
3 DESPESAS CORRENT						40.000,00	
1 PESSOAL E ENCARGOS SOCIAIS					40.000,00		
CONTRATAÇÃO POR TEMPO DETERMINADO			3.1.90.04.00	10.000,00			
Outros Benefícios Previdenciários do servidor ou do militar			3.1.90.05.00	5.000,00			
VENCIMENTOS E VANTAGENS FIXAS - PESSOAL CIVIL			3.1.90.11.00	10.000,00			
OBRIGAÇÕES PATRONAIS			3.1.90.13.00	5.000,00			
OUTRAS DESPESAS VARIÁVEIS - PESSOAL CIVIL			3.1.90.15.00	5.000,00			
OBRIGAÇÕES PATRONAIS - INTRA-ORÇAMENTÁRIO			3.1.91.13.00	5.000,00			
MANUT. DAS ATIVIDADES DE MERCADOS, MATADOUROS E OUTROS	20.605.0008.2063.0000						271.000,00
3 DESPESAS CORRENT						271.000,00	
3 OUTRAS DESPESAS CORRENTES					271.000,00		
CONTRATAÇÃO POR TEMPO DETERMINADO - PESSOAL CIVIL			3.3.90.04.00	6.000,00			
MATERIAL DE CONSUMO			3.3.90.30.00	10.000,00			
OUTROS SERVIÇOS DE TERCEIROS - PESSOA FÍSICA			3.3.90.36.00	245.000,00			
OUTROS SERVIÇOS DE TERCEIROS - PESSOA JURÍDICA			3.3.90.39.00	10.000,00			

**PREFEITURA MUNICIPAL DE TRINDADE**

AV. CENTRAL Nº 160 - CNPJ:11040912/0001-03

Orçamento Programa - Exercício de 2018

Page 31

QUADRO AUXILIAR DE DETALHAMENTO DA DESPESA

Lei: 974, Data: 22/11/2017

PODER 02 PODER EXECUTIVO
ORGÃO 10 SECRETARIA DE OBRAS, VIAÇÃO E SERVIÇOS
UNIDADE 04 DEPARTAMENTO DE SERVIÇOS PÚBLICOS

Aplicação Programada	Proj/Ativ	Finalidade F.R. - C.A.	Categoria	Detalhada	TotalGrupo	Total Categ.	Total Func.
AQUISIÇÃO E/OU DESAPROPRIAÇÃO DE IMOVEIS	15.451.0010.1038.0000						100.000,00
4 DESPESAS DE CAPIT.						100.000,00	
4 INVESTIMENTOS					100.000,00		
AQUISIÇÃO DE IMÓVEIS			4.4.90.61.00	100.000,00			
AQ. DE VEIC. MAQ. E EQ. DIV. P/O DEPTO DE SERVIÇOS PÚBLICOS	15.451.0010.1037.0000						30.000,00
4 DESPESAS DE CAPIT.						30.000,00	
4 INVESTIMENTOS					30.000,00		
EQUIPAMENTOS E MATERIAL PERMANENTE			4.4.90.52.00	30.000,00			
CONST. REF. E/OU AMPL. DE PAVIMENTAÇÃO PÚBLICA	15.451.0010.1038.0000						200.000,00
4 DESPESAS DE CAPIT.						200.000,00	
4 INVESTIMENTOS					200.000,00		
OBRAS E INSTALAÇÕES			4.4.90.51.00	200.000,00			
CONST. REF. E/OU AMPL. DE PRAÇAS, PARQUES E JARDINS	15.451.0010.1039.0000						30.000,00
4 DESPESAS DE CAPIT.						30.000,00	
4 INVESTIMENTOS					30.000,00		
OBRAS E INSTALAÇÕES			4.4.90.51.00	30.000,00			
GESTÃO DE PESSOAL DO DEPTO DE SERVIÇOS PÚBLICOS	15.451.0010.2076.0000						40.000,00
3 DESPESAS CORRENT						40.000,00	
1 PESSOAL E ENCARGOS SOCIAIS					40.000,00		
CONTRATAÇÃO POR TEMPO DETERMINADO			3.1.90.04.00	10.000,00			
Outros Benefícios Previdenciários do servidor ou do militar			3.1.90.05.00	5.000,00			
VENCIMENTOS E VANTAGENS FIXAS - PESSOAL CIVIL			3.1.90.11.00	10.000,00			
OBRIGAÇÕES PATRONAIS			3.1.90.13.00	5.000,00			
OUTRAS DESPESAS VARIÁVEIS - PESSOAL CIVIL			3.1.90.18.00	5.000,00			
OBRIGAÇÕES PATRONAIS - INTRA-ORÇAMENTÁRIO			3.1.91.13.00	5.000,00			
MANUTENÇÃO DAS ATIV. DO DEPTO DE SERVIÇOS PÚBLICOS	15.451.0010.2077.0000						2.615.000,00
3 DESPESAS CORRENT						2.615.000,00	
3 OUTRAS DESPESAS CORRENTES					2.615.000,00		
CONTRATAÇÃO POR TEMPO DETERMINADO - PESSOAL CIVIL			3.3.90.04.00	10.000,00			
DIÁRIAS - PESSOAL CIVIL			3.3.90.14.00	5.000,00			
MATERIAL DE CONSUMO			3.3.90.30.00	100.000,00			
PASSAGENS E DESPESAS COM LOCOMOÇÃO			3.3.90.33.00	10.000,00			
OUTROS SERVIÇOS DE TERCEIROS - PESSOA FÍSICA			3.3.90.38.00	290.000,00			
OUTROS SERVIÇOS DE TERCEIROS - PESSOA JURÍDICA			3.3.90.39.00	2.200.000,00			
CONST. REF. E/OU AMPLIAÇÃO DE CEMITÉRIOS PÚBLICOS	15.452.0010.1040.0000						30.000,00
4 DESPESAS DE CAPIT.						30.000,00	
4 INVESTIMENTOS					30.000,00		
OBRAS E INSTALAÇÕES			4.4.90.51.00	30.000,00			
AMPLIAÇÃO E MANUTENÇÃO DA REDE DE ILUMINAÇÃO PÚBLICA	15.452.0010.1041.0000						30.000,00
4 DESPESAS DE CAPIT.						30.000,00	
4 INVESTIMENTOS					30.000,00		
OBRAS E INSTALAÇÕES			4.4.90.51.00	30.000,00			

**PREFEITURA MUNICIPAL DE TRINDADE**

AV. CENTRAL Nº 160 - CNPJ:11040912/0001-03

Orçamento Programa - Exercício de 2018

Page 36

QUADRO AUXILIAR DE DETALHAMENTO DA DESPESA

Lei: 974, Data: 22/11/2017

PODER 09 ENTIDADES SUPERVISIONADAS
ORGÃO 02 FUNDO MUNICIPAL DE SAÚDE
UNIDADE 00 FUNDO MUNICIPAL DE SAÚDE

Aplicação Programada	Proj/Ativ	Finalidade F.R. - C.A.	Categoria	Detalhada	Total Grupo	Total Categ.	Total Func.
CONST. REF. E/OU AMPL. DE IMOVEIS PARA O FMS	10.122.0014.1045.0000						30.000,00
4 DESPESAS DE CAPIT.						30.000,00	
4 INVESTIMENTOS					30.000,00		
OBRAS E INSTALAÇÕES			4.4.90.51.00	30.000,00			
AQ. DE VEIC. MOV. E EQ. DIV. PARA O FUNDO MUNICIPAL DE SAÚDE	10.122.0014.1048.0000						50.000,00
4 DESPESAS DE CAPIT.						50.000,00	
4 INVESTIMENTOS					50.000,00		
EQUIPAMENTOS E MATERIAL PERMANENTE			4.4.90.52.00	50.000,00			
GESTÃO DE PESSOAL DO FUNDO MUNICIPAL DE SAÚDE	10.122.0014.2088.0000						958.000,00
3 DESPESAS CORRENT						958.000,00	
1 PESSOAL E ENCARGOS SOCIAIS					958.000,00		
CONTRATAÇÃO POR TEMPO DETERMINADO			3.1.90.04.00	10.000,00			
Outros Benefícios Previdenciários do servidor ou do militar			3.1.90.05.00	5.000,00			
VENCIMENTOS E VANTAGENS FIXAS - PESSOAL CIVIL			3.1.90.11.00	380.000,00			
OBRIGAÇÕES PATRONAIS			3.1.90.13.00	35.000,00			
OUTRAS DESPESAS VARIÁVEIS - PESSOAL CIVIL			3.1.90.18.00	8.000,00			
OBRIGAÇÕES PATRONAIS - INTRA-ORÇAMENTÁRIO			3.1.91.13.00	520.000,00			
MANUTENÇÃO DAS ATIVIDADES DO FUNDO MUNICIPAL DE SAÚDE	10.122.0014.2089.0000						1.127.000,00
3 DESPESAS CORRENT						1.127.000,00	
3 OUTRAS DESPESAS CORRENTES					1.127.000,00		
CONTRATAÇÃO POR TEMPO DETERMINADO - PESSOAL CIVIL			3.3.90.04.00	10.000,00			
DIÁRIAS - PESSOAL CIVIL			3.3.90.14.00	20.000,00			
MATERIAL DE CONSUMO			3.3.90.30.00	215.000,00			
PASSAGENS E DESPESAS COM LOCOMOÇÃO			3.3.90.33.00	5.000,00			
SERVIÇOS DE CONSULTORIA			3.3.90.35.00	70.000,00			
OUTROS SERVIÇOS DE TERCEIROS - PESSOA FÍSICA			3.3.90.36.00	527.000,00			
OUTROS SERVIÇOS DE TERCEIROS - PESSOA JURÍDICA			3.3.90.39.00	250.000,00			
DESPESAS DE EXERCÍCIOS ANTERIORES			3.3.90.92.00	20.000,00			
INDENIZAÇÕES E RESTITUIÇÕES			3.3.90.93.00	10.000,00			
MANUTENÇÃO DAS ATIVIDADES DO BLOCO DE GESTÃO DO SUS	10.122.0015.2092.0000						69.000,00
3 DESPESAS CORRENT						69.000,00	
3 OUTRAS DESPESAS CORRENTES					69.000,00		
CONTRATAÇÃO POR TEMPO DETERMINADO - PESSOAL CIVIL			3.3.90.04.00	4.000,00			
MATERIAL DE CONSUMO			3.3.90.30.00	25.000,00			
SERVIÇOS DE CONSULTORIA			3.3.90.35.00	20.000,00			
OUTROS SERVIÇOS DE TERCEIROS - PESSOA FÍSICA			3.3.90.36.00	10.000,00			
OUTROS SERVIÇOS DE TERCEIROS - PESSOA JURÍDICA			3.3.90.39.00	10.000,00			
CONST. REF. E/OU AMPL. DE IMOVEIS P/O BLINV	10.122.0016.1047.0000						30.000,00
4 DESPESAS DE CAPIT.						30.000,00	
4 INVESTIMENTOS					30.000,00		
OBRAS E INSTALAÇÕES			4.4.90.51.00	30.000,00			
AQ. DE VEIC. MOV. E EQ. DIV. P/O BLINV	10.122.0016.1048.0000						30.000,00
4 DESPESAS DE CAPIT.						30.000,00	
4 INVESTIMENTOS					30.000,00		
EQUIPAMENTOS E MATERIAL PERMANENTE			4.4.90.52.00	30.000,00			

**PREFEITURA MUNICIPAL DE TRINDADE**

AV. CENTRAL Nº 160 - CNPJ:11040912/0001-03

Orçamento Programa - Exercício de 2018

Page 37

QUADRO AUXILIAR DE DETALHAMENTO DA DESPESA

Lei: 974, Data: 22/11/2017

PODER 09 ENTIDADES SUPERVISIONADAS
ORGÃO 02 FUNDO MUNICIPAL DE SAÚDE
UNIDADE 00 FUNDO MUNICIPAL DE SAÚDE

Aplicação Programada	Proj/Ativ	Finalidade	Categoria	Detalhada	Total Grupo	Total Categ.	Total Func.
F.R. - C.A.							
APOIO AOS CONSELHOS MUNICIPAIS DE SAÚDE	10.125.0014.2090.0000						37.000,00
3	DESPESAS CORRENT					37.000,00	
3	OUTRAS DESPESAS CORRENTES				37.000,00		
	CONTRATAÇÃO POR TEMPO DETERMINADO - PESSOAL CIVIL		3.3.90.04.00	2.000,00			
	MATERIAL DE CONSUMO		3.3.90.30.00	10.000,00			
	OUTROS SERVIÇOS DE TERCEIROS - PESSOA FÍSICA		3.3.90.36.00	15.000,00			
	OUTROS SERVIÇOS DE TERCEIROS - PESSOA JURÍDICA		3.3.90.39.00	10.000,00			
CAPACITAÇÃO E TREINAMENTO DE SERVIDORES DO FMS	10.128.0014.2091.0000						42.000,00
3	DESPESAS CORRENT					42.000,00	
3	OUTRAS DESPESAS CORRENTES				42.000,00		
	CONTRATAÇÃO POR TEMPO DETERMINADO - PESSOAL CIVIL		3.3.90.04.00	2.000,00			
	MATERIAL DE CONSUMO		3.3.90.30.00	10.000,00			
	SERVIÇOS DE CONSULTORIA		3.3.90.35.00	10.000,00			
	OUTROS SERVIÇOS DE TERCEIROS - PESSOA FÍSICA		3.3.90.36.00	10.000,00			
	OUTROS SERVIÇOS DE TERCEIROS - PESSOA JURÍDICA		3.3.90.39.00	10.000,00			
GESTÃO DE PESSOAL DO BLATB - Recurso Próprio	10.301.0014.2150.0000						34.000,00
3	DESPESAS CORRENT					34.000,00	
1	PESSOAL E ENCARGOS SOCIAIS				34.000,00		
	CONTRATAÇÃO POR TEMPO DETERMINADO		3.1.90.04.00	10.000,00			
	Outros Benefícios Previdenciários do servidor ou do militar		3.1.90.05.00	2.000,00			
	VENCIMENTOS E VANTAGENS FIXAS - PESSOAL CIVIL		3.1.90.11.00	10.000,00			
	OBRIGAÇÕES PATRONAIS		3.1.90.13.00	5.000,00			
	OUTRAS DESPESAS VARIÁVEIS - PESSOAL CIVIL		3.1.90.16.00	2.000,00			
	OBRIGAÇÕES PATRONAIS - INTRA-ORÇAMENTÁRIO		3.1.91.13.00	5.000,00			
MANUT. DAS ATIVIDADES DO BLATB - Recurso Próprio	10.301.0014.2151.0000						32.000,00
3	DESPESAS CORRENT					32.000,00	
3	OUTRAS DESPESAS CORRENTES				32.000,00		
	DIÁRIAS - PESSOAL CIVIL		3.3.90.14.00	2.000,00			
	MATERIAL DE CONSUMO		3.3.90.30.00	10.000,00			
	OUTROS SERVIÇOS DE TERCEIROS - PESSOA FÍSICA		3.3.90.36.00	10.000,00			
	OUTROS SERVIÇOS DE TERCEIROS - PESSOA JURÍDICA		3.3.90.39.00	10.000,00			
CONST. REF. E/OU AMPLIAÇÃO DE IMOVEIS P/O BLATB	10.301.0017.1040.0000						100.000,00
4	DESPESAS DE CAPIT					100.000,00	
4	INVESTIMENTOS				100.000,00		
	OBRAS E INSTALAÇÕES		4.4.90.51.00	100.000,00			
AQ. DE VEIC. MOV. E EQ. DIV. P/O BLATB	10.301.0017.1050.0000						20.000,00
4	DESPESAS DE CAPIT.					20.000,00	
4	INVESTIMENTOS				20.000,00		
	EQUIPAMENTOS E MATERIAL PERMANENTE		4.4.90.52.00	20.000,00			
GESTÃO DE PESSOAL DAS USF's	10.301.0017.2093.0000						196.000,00
3	DESPESAS CORRENT					196.000,00	
1	PESSOAL E ENCARGOS SOCIAIS				196.000,00		
	CONTRATAÇÃO POR TEMPO DETERMINADO		3.1.90.04.00	10.000,00			
	Outros Benefícios Previdenciários do servidor ou do militar		3.1.90.05.00	8.000,00			
	VENCIMENTOS E VANTAGENS FIXAS - PESSOAL CIVIL		3.1.90.11.00	150.000,00			
	OBRIGAÇÕES PATRONAIS		3.1.90.13.00	10.000,00			
	OUTRAS DESPESAS VARIÁVEIS - PESSOAL CIVIL		3.1.90.16.00	8.000,00			
	OBRIGAÇÕES PATRONAIS - INTRA-ORÇAMENTÁRIO		3.1.91.13.00	10.000,00			

**PREFEITURA MUNICIPAL DE TRINDADE**

AV. CENTRAL Nº 160 - CNPJ:11040912/0001-03

Orçamento Programa - Exercício de 2018

Page 39

QUADRO AUXILIAR DE DETALHAMENTO DA DESPESA

Lei: 974, Data: 22/11/2017

PODER 09 ENTIDADES SUPERVISIONADAS
ORGÃO 02 FUNDO MUNICIPAL DE SAÚDE
UNIDADE 00 FUNDO MUNICIPAL DE SAÚDE

Aplicação Programada	Proj/Ativ	Finalidade	Categoria	Detalhada	TotalGrupo	Total Categ.	Total Func.
		F.R. - C.A.					
GESTÃO DE PESSOAL DO NASF	10.301.0017.2098.0000						45.000,00
3	DESPESAS CORRENT					45.000,00	
1	PESSOAL E ENCARGOS SOCIAIS				45.000,00		
	CONTRATAÇÃO POR TEMPO DETERMINADO		3.1.90.04.00	10.000,00			
	Outros Benefícios Previdenciários do servidor ou do militar		3.1.90.05.00	5.000,00			
	VENCIMENTOS E VANTAGENS FIXAS - PESSOAL CIVIL		3.1.90.11.00	10.000,00			
	OBRIGAÇÕES PATRONAIS		3.1.90.13.00	10.000,00			
	OUTRAS DESPESAS VARIÁVEIS - PESSOAL CIVIL		3.1.90.16.00	5.000,00			
	OBRIGAÇÕES PATRONAIS - INTRA-ORÇAMENTÁRIO		3.1.91.13.00	5.000,00			
MANUT. DAS ATIVIDADES DO NASF	10.301.0017.2100.0000						257.000,00
3	DESPESAS CORRENT					257.000,00	
3	OUTRAS DESPESAS CORRENTES				257.000,00		
	CONTRATAÇÃO POR TEMPO DETERMINADO - PESSOAL CIVIL		3.3.90.04.00	2.000,00			
	MATERIAL DE CONSUMO		3.3.90.30.00	5.000,00			
	OUTROS SERVIÇOS DE TERCEIROS - PESSOA FÍSICA		3.3.90.36.00	240.000,00			
	OUTROS SERVIÇOS DE TERCEIROS - PESSOA JURÍDICA		3.3.90.39.00	10.000,00			
GESTÃO DE PESSOAL DE PROGRAMAS DO BLATB	10.301.0017.2101.0000						40.000,00
3	DESPESAS CORRENT					40.000,00	
1	PESSOAL E ENCARGOS SOCIAIS				40.000,00		
	CONTRATAÇÃO POR TEMPO DETERMINADO		3.1.90.04.00	10.000,00			
	Outros Benefícios Previdenciários do servidor ou do militar		3.1.90.05.00	5.000,00			
	VENCIMENTOS E VANTAGENS FIXAS - PESSOAL CIVIL		3.1.90.11.00	10.000,00			
	OBRIGAÇÕES PATRONAIS		3.1.90.13.00	5.000,00			
	OUTRAS DESPESAS VARIÁVEIS - PESSOAL CIVIL		3.1.90.16.00	5.000,00			
	OBRIGAÇÕES PATRONAIS - INTRA-ORÇAMENTÁRIO		3.1.91.13.00	5.000,00			
MANUTENÇÃO DAS ATIVIDADES DE PROGRAMAS DO BLATB	10.301.0017.2102.0000						820.000,00
3	DESPESAS CORRENT					820.000,00	
3	OUTRAS DESPESAS CORRENTES				820.000,00		
	CONTRATAÇÃO POR TEMPO DETERMINADO - PESSOAL CIVIL		3.3.90.04.00	2.000,00			
	MATERIAL DE CONSUMO		3.3.90.30.00	108.000,00			
	OUTROS SERVIÇOS DE TERCEIROS - PESSOA FÍSICA		3.3.90.36.00	700.000,00			
	OUTROS SERVIÇOS DE TERCEIROS - PESSOA JURÍDICA		3.3.90.39.00	10.000,00			
GESTÃO DE PESSOAL DO BLMAC - Recurso Próprio	10.302.0014.2152.0000						34.000,00
3	DESPESAS CORRENT					34.000,00	
1	PESSOAL E ENCARGOS SOCIAIS				34.000,00		
	CONTRATAÇÃO POR TEMPO DETERMINADO		3.1.90.04.00	10.000,00			
	Outros Benefícios Previdenciários do servidor ou do militar		3.1.90.05.00	2.000,00			
	VENCIMENTOS E VANTAGENS FIXAS - PESSOAL CIVIL		3.1.90.11.00	10.000,00			
	OBRIGAÇÕES PATRONAIS		3.1.90.13.00	5.000,00			
	OUTRAS DESPESAS VARIÁVEIS - PESSOAL CIVIL		3.1.90.16.00	2.000,00			
	OBRIGAÇÕES PATRONAIS - INTRA-ORÇAMENTÁRIO		3.1.91.13.00	5.000,00			
MANUT. DAS ATIVIDADES DO BLMAC - Recurso Próprio	10.302.0014.2153.0000						317.000,00
3	DESPESAS CORRENT					317.000,00	
3	OUTRAS DESPESAS CORRENTES				317.000,00		
	DIÁRIAS - PESSOAL CIVIL		3.3.90.14.00	2.000,00			
	MATERIAL DE CONSUMO		3.3.90.30.00	70.000,00			
	OUTROS SERVIÇOS DE TERCEIROS - PESSOA FÍSICA		3.3.90.36.00	240.000,00			
	OUTROS SERVIÇOS DE TERCEIROS - PESSOA JURÍDICA		3.3.90.39.00	5.000,00			
CONST. REF. E/OU AMPL. DE IMOVEIS P/O BLMAC	10.302.0018.1051.0000						100.000,00

**PREFEITURA MUNICIPAL DE TRINDADE**

AV. CENTRAL Nº 160 - CNPJ: 11040912/0001-03

Orçamento Programa - Exercício de 2018

Page 40

QUADRO AUXILIAR DE DETALHAMENTO DA DESPESA

Lei: 974, Data: 22/11/2017

PODER 09 ENTIDADES SUPERVISIONADAS
ORGÃO 02 FUNDO MUNICIPAL DE SAÚDE
UNIDADE 00 FUNDO MUNICIPAL DE SAÚDE

Aplicação Programada	Proj/Ativ	Finalidade F.R. - C.A.	Categoria	Detalhada	TotalGrupo	Total Categ.	Total Func.
CONST. REF. E/OU AMPL. DE IMOVEIS P/O BLMAC	10.302.0018.1051.0000						100.000,00
4 DESPESAS DE CAPIT						100.000,00	
4 INVESTIMENTOS					100.000,00		
OBRAS E INSTALAÇÕES			4.4.90.51.00	100.000,00			
AQ. DE VEIC. MOV. E EQ. DIV. P/O BLMAC	10.302.0018.1052.0000						50.000,00
4 DESPESAS DE CAPIT.						50.000,00	
4 INVESTIMENTOS					50.000,00		
EQUIPAMENTOS E MATERIAL PERMANENTE			4.4.90.52.00	50.000,00			
GESTÃO DE PESSOAL DE CENTROS DE SAÚDE	10.302.0018.2103.0000						1.963.000,00
3 DESPESAS CORRENT						1.963.000,00	
1 PESSOAL E ENCARGOS SOCIAIS					1.963.000,00		
CONTRATAÇÃO POR TEMPO DETERMINADO			3.1.90.04.00	230.000,00			
Outros Benefícios Previdenciários do servidor ou do militar			3.1.90.05.00	20.000,00			
VENCIMENTOS E VANTAGENS FIXAS - PESSOAL CIVIL			3.1.90.11.00	1.600.000,00			
OBRIGAÇÕES PATRONAIS			3.1.90.13.00	20.000,00			
OUTRAS DESPESAS VARIÁVEIS - PESSOAL CIVIL			3.1.90.16.00	3.000,00			
OBRIGAÇÕES PATRONAIS - INTRA-ORÇAMENTÁRIO			3.1.91.13.00	90.000,00			
MANUTENÇÃO DAS ATIVIDADES DE CENTROS DE SAÚDE	10.302.0018.2104.0000						3.850.000,00
3 DESPESAS CORRENT						3.850.000,00	
3 OUTRAS DESPESAS CORRENTES					3.850.000,00		
CONTRATAÇÃO POR TEMPO DETERMINADO - PESSOAL CIVIL			3.3.90.04.00	5.000,00			
DIÁRIAS - PESSOAL CIVIL			3.3.90.14.00	20.000,00			
MATERIAL DE CONSUMO			3.3.90.30.00	1.200.000,00			
PASSAGENS E DESPESAS COM LOCOMOÇÃO			3.3.90.33.00	5.000,00			
OUTROS SERVIÇOS DE TERCEIROS - PESSOA FÍSICA			3.3.90.36.00	2.500.000,00			
OUTROS SERVIÇOS DE TERCEIROS - PESSOA JURÍDICA			3.3.90.39.00	120.000,00			
TRATAMENTO FORA DO DOMICÍLIO - TFD	10.302.0018.2105.0000						380.000,00
3 DESPESAS CORRENT						380.000,00	
3 OUTRAS DESPESAS CORRENTES					380.000,00		
OUTROS SERVIÇOS DE TERCEIROS - PESSOA JURÍDICA			3.3.90.39.00	30.000,00			
OUTROS AUXÍLIOS FINANCEIROS A PESSOA FÍSICA			3.3.90.48.00	350.000,00			
GESTÃO DE PESSOAL DA CASA DE APOIO	10.302.0018.2106.0000						40.000,00
3 DESPESAS CORRENT						40.000,00	
1 PESSOAL E ENCARGOS SOCIAIS					40.000,00		
CONTRATAÇÃO POR TEMPO DETERMINADO			3.1.90.04.00	10.000,00			
Outros Benefícios Previdenciários do servidor ou do militar			3.1.90.05.00	5.000,00			
VENCIMENTOS E VANTAGENS FIXAS - PESSOAL CIVIL			3.1.90.11.00	10.000,00			
OBRIGAÇÕES PATRONAIS			3.1.90.13.00	5.000,00			
OUTRAS DESPESAS VARIÁVEIS - PESSOAL CIVIL			3.1.90.16.00	5.000,00			
OBRIGAÇÕES PATRONAIS - INTRA-ORÇAMENTÁRIO			3.1.91.13.00	5.000,00			
MANUTENÇÃO DAS ATIVIDADES DA CASA DE APOIO	10.302.0018.2107.0000						154.000,00
3 DESPESAS CORRENT						154.000,00	
3 OUTRAS DESPESAS CORRENTES					154.000,00		
CONTRATAÇÃO POR TEMPO DETERMINADO - PESSOAL CIVIL			3.3.90.04.00	2.000,00			
MATERIAL DE CONSUMO			3.3.90.30.00	50.000,00			
OUTROS SERVIÇOS DE TERCEIROS - PESSOA FÍSICA			3.3.90.36.00	77.000,00			
OUTROS SERVIÇOS DE TERCEIROS - PESSOA JURÍDICA			3.3.90.39.00	25.000,00			
MANUTENÇÃO DAS ATIVIDADES DA FARMÁCIA	10.303.0019.2108.0000						30.000,00

**PREFEITURA MUNICIPAL DE TRINDADE**

AV. CENTRAL Nº 160 - CNPJ:11040912/0001-03

Orçamento Programa - Exercício de 2018

Page 41

QUADRO AUXILIAR DE DETALHAMENTO DA DESPESA

Lei: 974, Data: 22/11/2017

PODER 09 ENTIDADES SUPERVISIONADAS
ORGÃO 02 FUNDO MUNICIPAL DE SAÚDE
UNIDADE 00 FUNDO MUNICIPAL DE SAÚDE

Aplicação Programada	Proj/Ativ	Finalidade	Categoria	Detalhada	TotalGrupo	Total Categ.	Total Func.
			F.R. - C.A.				
BÁSICA							
3	DESPESAS CORRENT					30.000,00	30.000,00
3	OUTRAS DESPESAS CORRENTES				30.000,00		
	Material, Bem ou Serviço para Distribuição Gratuita		3.3.90.32.00	30.000,00			
FARMÁCIA BÁSICA - Recurso Próprio	10.303.0019.2147.0000						300.000,00
3	DESPESAS CORRENT					300.000,00	
3	OUTRAS DESPESAS CORRENTES				300.000,00		
	Material, Bem ou Serviço para Distribuição Gratuita		3.3.90.32.00	300.000,00			
GESTÃO DE PESSOAL DO BLVGS - Recurso Próprio	10.304.0014.2154.0000						21.000,00
3	DESPESAS CORRENT					21.000,00	
1	PESSOAL E ENCARGOS SOCIAIS				21.000,00		
	CONTRATAÇÃO POR TEMPO DETERMINADO		3.1.90.04.00	5.000,00			
	Outros Benefícios Previdenciários do servidor ou do militar		3.1.90.05.00	1.000,00			
	VENCIMENTOS E VANTAGENS FIXAS - PESSOAL CIVIL		3.1.90.11.00	10.000,00			
	OBRIGAÇÕES PATRONAIS		3.1.90.13.00	2.000,00			
	OUTRAS DESPESAS VARIÁVEIS - PESSOAL CIVIL		3.1.90.18.00	1.000,00			
	OBRIGAÇÕES PATRONAIS - INTRA-ORÇAMENTÁRIO		3.1.91.13.00	2.000,00			
MANUT. DAS ATIVIDADES DO BLVGS - Recurso Próprio	10.304.0014.2155.0000						16.000,00
3	DESPESAS CORRENT					16.000,00	
3	OUTRAS DESPESAS CORRENTES				16.000,00		
	DIÁRIAS - PESSOAL CIVIL		3.3.90.14.00	1.000,00			
	MATERIAL DE CONSUMO		3.3.90.30.00	5.000,00			
	OUTROS SERVIÇOS DE TERCEIROS - PESSOA FÍSICA		3.3.90.36.00	5.000,00			
	OUTROS SERVIÇOS DE TERCEIROS - PESSOA JURÍDICA		3.3.90.39.00	5.000,00			
CONST. REF. E/OU AMPL. DE IMOVEIS P/VIG. SANITÁRIA	10.304.0020.1053.0000						50.000,00
4	DESPESAS DE CAPIT.					50.000,00	
4	INVESTIMENTOS				50.000,00		
	OBRAS E INSTALAÇÕES		4.4.90.51.00	50.000,00			
AQ. DE VEIC. MOV. E EQ. DIV. P/A VIGILÂNCIA SANITÁRIA	10.304.0020.1054.0000						20.000,00
4	DESPESAS DE CAPIT.					20.000,00	
4	INVESTIMENTOS				20.000,00		
	EQUIPAMENTOS E MATERIAL PERMANENTE		4.4.90.52.00	20.000,00			
GESTÃO DE PESSOAL DE VIGILÂNCIA SANITÁRIA	10.304.0020.2109.0000						81.000,00
3	DESPESAS CORRENT					81.000,00	
1	PESSOAL E ENCARGOS SOCIAIS				81.000,00		
	CONTRATAÇÃO POR TEMPO DETERMINADO		3.1.90.04.00	10.000,00			
	Outros Benefícios Previdenciários do servidor ou do militar		3.1.90.05.00	4.000,00			
	VENCIMENTOS E VANTAGENS FIXAS - PESSOAL CIVIL		3.1.90.11.00	10.000,00			
	OBRIGAÇÕES PATRONAIS		3.1.90.13.00	50.000,00			
	OUTRAS DESPESAS VARIÁVEIS - PESSOAL CIVIL		3.1.90.18.00	4.000,00			
	OBRIGAÇÕES PATRONAIS - INTRA-ORÇAMENTÁRIO		3.1.91.13.00	3.000,00			
MANUTENÇÃO DAS ATIVIDADES DE VIGILÂNCIA SANITÁRIA	10.304.0020.2110.0000						107.000,00
3	DESPESAS CORRENT					107.000,00	

**PREFEITURA MUNICIPAL DE TRINDADE**

AV. CENTRAL Nº 160 - CNPJ:11040912/0001-03

Orçamento Programa - Exercício de 2018

Page 42

QUADRO AUXILIAR DE DETALHAMENTO DA DESPESA

Lei: 974, Data: 22/11/2017

PODER 09 ENTIDADES SUPERVISIONADAS
ORGÃO 02 FUNDO MUNICIPAL DE SAÚDE
UNIDADE 00 FUNDO MUNICIPAL DE SAÚDE

Aplicação Programada	Proj/Ativ	Finalidade	Categoria	Detalhada	TotalGrupo	Total Categ.	Total Func.
		F.R. - C.A.					
MANUTENÇÃO DAS ATIVIDADES DE VIGILÂNCIA SANITÁRIA	10.304.0020.2110.0000						107.000,00
3	DESPESAS CORRENT					107.000,00	
3	OUTRAS DESPESAS CORRENTES				107.000,00		
	CONTRATAÇÃO POR TEMPO DETERMINADO - PESSOAL CIVIL		3.3.90.04.00	2.000,00			
	MATERIAL DE CONSUMO		3.3.90.30.00	10.000,00			
	OUTROS SERVIÇOS DE TERCEIROS - PESSOA FÍSICA		3.3.90.36.00	90.000,00			
	OUTROS SERVIÇOS DE TERCEIROS - PESSOA JURÍDICA		3.3.90.39.00	5.000,00			
MANUTENÇÃO DE CAMPANHAS DE VACINAÇÃO	10.304.0020.2113.0000						32.000,00
3	DESPESAS CORRENT					32.000,00	
3	OUTRAS DESPESAS CORRENTES				32.000,00		
	CONTRATAÇÃO POR TEMPO DETERMINADO - PESSOAL CIVIL		3.3.90.04.00	2.000,00			
	MATERIAL DE CONSUMO		3.3.90.30.00	10.000,00			
	OUTROS SERVIÇOS DE TERCEIROS - PESSOA FÍSICA		3.3.90.36.00	10.000,00			
	OUTROS SERVIÇOS DE TERCEIROS - PESSOA JURÍDICA		3.3.90.39.00	10.000,00			
CONST. REF. E/OU AMPL. DE IMOVEIS P/VIG. EPIDEMIOLOGICA	10.305.0020.1055.0000						30.000,00
4	DESPESAS DE CAPIT.					30.000,00	
4	INVESTIMENTOS				30.000,00		
	OBRAS E INSTALAÇÕES		4.4.90.51.00	30.000,00			
AQ. DE VEÍC. MOV. OU EQ. DIV. P/VIG. EPIDEMIOLOGICA	10.305.0020.1056.0000						20.000,00
4	DESPESAS DE CAPIT.					20.000,00	
4	INVESTIMENTOS				20.000,00		
	EQUIPAMENTOS E MATERIAL PERMANENTE		4.4.90.52.00	20.000,00			
GESTÃO DE PESSOAL DE VIGILÂNCIA EPIDEMIOLOGICA	10.305.0020.2111.0000						40.000,00
3	DESPESAS CORRENT					40.000,00	
1	PESSOAL E ENCARGOS SOCIAIS				40.000,00		
	CONTRATAÇÃO POR TEMPO DETERMINADO		3.1.90.04.00	10.000,00			
	Outros Benefícios Previdenciários do servidor ou do militar		3.1.90.05.00	5.000,00			
	VENCIMENTOS E VANTAGENS FIXAS - PESSOAL CIVIL		3.1.90.11.00	10.000,00			
	OBRIGAÇÕES PATRONAIS		3.1.90.13.00	5.000,00			
	OUTRAS DESPESAS VARIÁVEIS - PESSOAL CIVIL		3.1.90.15.00	5.000,00			
	OBRIGAÇÕES PATRONAIS - INTRA-ORÇAMENTÁRIO		3.1.91.13.00	5.000,00			
MANUTENÇÃO DAS ATIVIDADES DE VIGILÂNCIA EPIDEMIOLOGICA	10.305.0020.2112.0000						92.000,00
3	DESPESAS CORRENT					92.000,00	
3	OUTRAS DESPESAS CORRENTES				92.000,00		
	CONTRATAÇÃO POR TEMPO DETERMINADO - PESSOAL CIVIL		3.3.90.04.00	2.000,00			
	MATERIAL DE CONSUMO		3.3.90.30.00	20.000,00			
	OUTROS SERVIÇOS DE TERCEIROS - PESSOA FÍSICA		3.3.90.36.00	60.000,00			
	OUTROS SERVIÇOS DE TERCEIROS - PESSOA JURÍDICA		3.3.90.39.00	10.000,00			
TOTAL							15.399.000,00

**PREFEITURA MUNICIPAL DE TRINDADE**

AV. CENTRAL Nº 180 - CNPJ: 11040912/0001-03

Orçamento Programa - Exercício de 2018

Page 46

QUADRO AUXILIAR DE DETALHAMENTO DA DESPESA

Lei: 974, Data: 22/11/2017

PODER 09 ENTIDADES SUPERVISIONADAS
ORGÃO 03 FUNDO MUNICIPAL DE ASSISTÊNCIA SOCIAL
UNIDADE 00 FUNDO MUNICIPAL DE ASSISTÊNCIA SOCIAL

Aplicação Programada	Proj/Ativ	Finalidade	Categoria	Detalhada	TotalGrupo	Total Categ.	Total Func.
		F.R. - C.A.					
GEST. DE PES. DE SERV. DE CONV. E FORT. DE VINC. - C. JUVENT	08.243.0022.2122.0000						40.000,00
3	DESPESAS CORRENT					40.000,00	
1	PESSOAL E ENCARGOS SOCIAIS				40.000,00		
	CONTRATAÇÃO POR TEMPO DETERMINADO		3.1.90.04.00	10.000,00			
	Outros Benefícios Previdenciários do servidor ou do militar		3.1.90.05.00	5.000,00			
	VENCIMENTOS E VANTAGENS FIXAS - PESSOAL CIVIL		3.1.90.11.00	10.000,00			
	OBRIGAÇÕES PATRONAIS		3.1.90.13.00	5.000,00			
	OUTRAS DESPESAS VARIÁVEIS - PESSOAL CIVIL		3.1.90.16.00	5.000,00			
	OBRIGAÇÕES PATRONAIS - INTRA-ORÇAMENTÁRIO		3.1.91.13.00	5.000,00			
MANUT. ATIV. SERV. CONV. E FORT. DE VINC. - CENTRO JUVENTUDE	08.243.0022.2123.0000						217.000,00
3	DESPESAS CORRENT					217.000,00	
3	OUTRAS DESPESAS CORRENTES				217.000,00		
	CONTRATAÇÃO POR TEMPO DETERMINADO - PESSOAL CIVIL		3.3.90.04.00	2.000,00			
	DIÁRIAS - PESSOAL CIVIL		3.3.90.14.00	5.000,00			
	MATERIAL DE CONSUMO		3.3.90.30.00	10.000,00			
	OUTROS SERVIÇOS DE TERCEIROS - PESSOA FÍSICA		3.3.90.36.00	170.000,00			
	OUTROS SERVIÇOS DE TERCEIROS - PESSOA JURÍDICA		3.3.90.39.00	30.000,00			
SERV. DE PROT. SOC. BÁSIC. NO DOM. P/PESS. COM DEF. E IDOSOS	08.244.0022.2124.0000						112.000,00
3	DESPESAS CORRENT					112.000,00	
3	OUTRAS DESPESAS CORRENTES				112.000,00		
	CONTRATAÇÃO POR TEMPO DETERMINADO - PESSOAL CIVIL		3.3.90.04.00	2.000,00			
	MATERIAL DE CONSUMO		3.3.90.30.00	20.000,00			
	OUTROS SERVIÇOS DE TERCEIROS - PESSOA FÍSICA		3.3.90.36.00	80.000,00			
	OUTROS SERVIÇOS DE TERCEIROS - PESSOA JURÍDICA		3.3.90.39.00	10.000,00			
SERV. DE PROM. INCL. SOC. PROD. - PERNAMBUCO NO BATENTE	08.244.0022.2125.0000						60.000,00
3	DESPESAS CORRENT					60.000,00	
3	OUTRAS DESPESAS CORRENTES				60.000,00		
	CONTRATAÇÃO POR TEMPO DETERMINADO - PESSOAL CIVIL		3.3.90.04.00	2.000,00			
	MATERIAL DE CONSUMO		3.3.90.30.00	10.000,00			
	OUTROS SERVIÇOS DE TERCEIROS - PESSOA FÍSICA		3.3.90.36.00	38.000,00			
	OUTROS SERVIÇOS DE TERCEIROS - PESSOA JURÍDICA		3.3.90.39.00	10.000,00			
CONST. REF. E/OU AMPL. DE IMOVEIS P/PROTEÇ. SOCIAL ESPECIAL	08.244.0023.1061.0000						20.000,00
4	DESPESAS DE CAPIT.					20.000,00	
4	INVESTIMENTOS				20.000,00		
	OBRAS E INSTALAÇÕES		4.4.90.51.00	20.000,00			
AQ. DE VEIC. MOV. E EQ. DIV. P/PORTEÇÃO SOCIAL ESPECIAL	08.244.0023.1062.0000						20.000,00
4	DESPESAS DE CAPIT.					20.000,00	
4	INVESTIMENTOS				20.000,00		
	EQUIPAMENTOS E MATERIAL PERMANENTE		4.4.90.52.00	20.000,00			
SERV. DE PROT. E ATEND. ESPECIALIZADO A FAM. E INDIVDUO	08.244.0023.2126.0000						132.000,00
3	DESPESAS CORRENT					132.000,00	



PREFEITURA MUNICIPAL DE TRINDADE
AV. CENTRAL Nº 160 - CNPJ:110409120001-03

Orçamento Programático - Exercício de 2018

TABELA EXPLICATIVA - EVOLUÇÃO DA RECEITA

(Inc. III, Art. 22º)

Page 1
Lei 974, Data: 22/11/2017

Codigo	Discriminação	Receita Arrecadada				Receita Prevista	
		2014	2015	2016	2017	2018	
1000.00.0.0	RECEITAS CORRENTES						
1100.00.0.0	IMPOSTOS, TAXAS E CONTRIBUIÇÕES DE MEL	1.698.487,84	2.432.634,76	2.401.318,24	3.435.000,00	3.780.000,00	
1200.00.0.0	CONTRIBUIÇÕES	1.193.573,83	1.965.982,72	2.984.395,86	3.285.000,00	2.522.000,00	
1300.00.0.0	RECEITA PATRIMONIAL	788.727,72	717.874,76	348.128,85	1.037.000,00	1.037.000,00	
1600.00.0.0	RECEITA DE SERVIÇOS	172.719,95	74.513,53	104.991,13	240.000,00	240.000,00	
1700.00.0.0	TRANSFERÊNCIAS CORRENTES	48.577.250,17	53.037.745,95	60.498.748,15	66.605.000,00	67.290.000,00	
1900.00.0.0	OUTRAS RECEITAS CORRENTES	36.361,56	42.428,50	67.740,07	282.000,00	168.000,00	
	Sub Total	52.457.121,07	68.171.180,26	66.405.322,32	74.884.000,00	75.037.000,00	
2000.00.0.0	RECEITAS DE CAPITAL						
2200.00.0.0	ALIENAÇÃO DE BENS	304.095,00			200.000,00	200.000,00	
2400.00.0.0	TRANSFERÊNCIAS DE CAPITAL	3.145.643,85	759.725,97	246.807,70	8.000.000,00	7.000.000,00	
	Sub Total	3.449.738,85	790.725,97	246.807,70	8.200.000,00	7.200.000,00	
7000.00.0.0	RECEITAS CORRENTES (INTRA)						
7200.00.0.0	CONTRIBUIÇÕES (INTRA)	2.076.553,59	2.361.790,40	1.739.151,86	4.225.000,00	5.096.000,00	
7900.00.0.0	OUTRAS RECEITAS CORRENTES (INTRA)				10.000,00	15.000,00	
	Sub Total	2.076.553,59	2.361.790,40	1.739.151,86	4.235.000,00	5.111.000,00	
8000.00.0.0	RECEITAS DE CAPITAL (INTRA)						
	Sub Total	0,00	0,00	0,00	0,00	0,00	
9000.00.0.0	(R) DEDUÇÕES DA RECEITA						
9500.00.0.0	(R) DEDUÇÕES DO FUNDEB	-4.610.716,40	-5.090.480,90	-5.887.747,46	-6.115.000,00	-6.144.000,00	
	Sub Total	-4.610.716,40	-5.090.480,90	-5.887.747,46	-6.115.000,00	-6.144.000,00	



PREFEITURA MUNICIPAL DE TRINDADE

AV. CENTRAL Nº 180 - CNPJ: 11040912/0001-03

Orçamento Programa - Exercício de 2018

TABELA EXPLICATIVA - EVOLUÇÃO DA RECEITA

(Inc. III, Art. 22º)

Page 2
Lei 974, Data: 22/11/2017

Codigo	Discriminação	Receita Arrecadada			Receita Previsita	
		2014	2015	2016	2017	2018
TOTAL		53.372.894,11	56.272.215,73	62.503.534,44	81.204.000,00	81.204.000,00

**PREFEITURA MUNICIPAL DE TRINDADE**

AV. CENTRAL Nº 160 - CNPJ:11040912/0001-03

Orçamento Programa - Exercício de 2018

TABELA EXPLICATIVA - EVOLUÇÃO DA DESPESA

(Inc. III, Art. 22)

Page 1

Lei: 974, Data: 22/11/2017

Codigo	Discriminação	DESPESA		
		Realizada 2016	Fixada 2017	Prevista 2018
DESPESAS CORRENTES				
3 1	PESSOAL E ENCARGOS SOCIAIS	38.261.534,50	44.956.000,00	44.661.000,00
3 2	JUROS E ENCARGOS DA DÍVIDA	192.413,90	115.000,00	160.000,00
3 3	OUTRAS DESPESAS CORRENTES	28.881.857,33	29.330.000,00	31.893.000,00
	Sub Total	65.335.805,73	74.401.000,00	76.714.000,00
DESPESAS DE CAPITAL				
4 4	INVESTIMENTOS	4.671.195,11	4.385.000,00	2.340.000,00
4 6	AMORTIZAÇÃO DA DÍVIDA	939.228,96	1.000.000,00	1.000.000,00
	Sub Total	5.610.424,07	5.385.000,00	3.340.000,00
RESERVA DE CONTINGÊNCIA				
9 9	RESERVA DE CONTINGÊNCIA		1.418.000,00	1.150.000,00
	Sub Total	0,00	1.418.000,00	1.150.000,00
	TOTAL	70.946.229,80	81.204.000,00	81.204.000,00

**PREFEITURA MUNICIPAL DE TRINDADE**

AV. CENTRAL Nº 160 - CNPJ:11040912/0001-03

Orçamento Programa - Exercício de 2016

Page 1

LeiData

TABELA EXPLICATIVA - DEMONSTRAÇÃO DA DESPESA POR PROGRAMA

Código	Discriminação	Valor
0001	APOIO AS ATIVIDADES LEGISLATIVAS	2.880.000,00
0002	GESTÃO DO CONTROLE INTERNO	105.000,00
0003	GESTÃO DO GABINETE DO PREFEITO	911.000,00
0004	GESTÃO DA SECRETARIA DE ADMINISTRAÇÃO	3.685.000,00
0005	GESTÃO DA SECRETARIA DE FINANÇAS	3.468.000,00
0006	GESTÃO DA SEC. DE EDUC. CULTURA, TURISMO E ESPORTE	32.620.000,00
0007	GEST. DA SEC. DO TRAB. CIDAD. E INCLUS. SOCIAL	155.000,00
0008	GESTÃO DA SECRETARIA DE AGRICULTURA	1.568.000,00
0009	GEST. DA SEC. DE IND. COMERCIO E MINERAÇÃO	481.000,00
0010	GESTÃO DA SEC. DE OBRAS, VIAÇÃO E SERV. PÚBLICOS	6.069.000,00
0011	GESTÃO DA PROCURADORIA GERAL DO MUNICÍPIO	574.000,00
0012	DEFESA CONTRA SINISTRO	10.000,00
0013	ENCARGOS COM PREVIDENCIA SOCIAL E INATIVOS	8.226.000,00
0014	GESTÃO DO FUNDO MUNICIPAL DE SAÚDE	2.698.000,00
0015	BLOCO DE GESTÃO DO SUS	69.000,00
0016	BLOCO DE INVESTIMENTO DO SUS	60.000,00
0017	BLOCO DE ATENÇÃO BÁSICA	6.733.000,00
0018	BLOCO DE MÉDIA E ALTA COMPLEXIDADE	6.887.000,00
0019	BLOCO DE ATENÇÃO FARMACEUTICA BASICA	330.000,00
0020	BLOCO DE VIGILÂNCIA EM SAÚDE	472.000,00
0021	GESTÃO DO FUNDO MUNICIPAL DE ASSISTÊNCIA SOCIAL	1.140.000,00
0022	PROTEÇÃO SOCIAL BÁSICA	1.013.000,00
0023	PROTEÇÃO SOCIAL ESPECIAL	518.000,00
0024	SEGURANÇA ALIMENTAR	64.000,00
0025	GESTÃO DO FUND. MUL. DE DEF. DIREITOS DAS CRIAN. E DOS ADOLESCENTES	470.000,00
	TOTAL	81.204.000,00

**PREFEITURA MUNICIPAL DE TRINDADE**

AV. CENTRAL Nº 160 - CNPJ: 11040912/0001-03

Orçamento Programa - Exercício de 2018

Page 1

TABELA EXPLICATIVA - RELAÇÃO DE PROJETOS

Lei: 974, Data: 22/11/2017

Código	Discriminação	Valor
1001	AQUISIÇÃO DE BENS E UTENSÍLIOS	50.000,00
1002	CONSTRUÇÃO, AMPL. DO PRÉDIO DA CÂMARA	50.000,00
1003	AQ. DE VEIC. MOV. E EQ. DIVERSOS P/SEC. DE CONTROLE INTERNO	20.000,00
1004	AQ. DE VEÍC. MOV. E EQ. DIVERSOS P/O GABINETE DO PREFEITO	20.000,00
1005	AQ. DE VEIC. MOV. E EQ. DIV. P/O GABINETE DE ADMINISTRAÇÃO	10.000,00
1006	AQ. DE VEIC. MOV. E EQ. DIV. P/O DEPTO DE ADMINISTRAÇÃO	20.000,00
1007	CONST. REF. E/OU AMPL. DE IMOVEIS P/GUARDA MUNICIPAL	20.000,00
1008	AQ. DE VEIC. MOV. E EQ. DIVERSOS P/GUARDA MUNICIPAL	50.000,00
1009	AQ. DE VEIC. MOV. E EQ. DIVERSOS P/O GABINETE DE FINANÇAS	10.000,00
1010	AQ. DE VEÍC. MOV. E EQ. DIVERSOS P/O DEPTO DE TRIBUTAÇÃO	20.000,00
1011	AQ. DE VEIC. MOV. E EQ. DIV. P/O DEPTO DE ORÇ. CONT. E TES.	10.000,00
1012	AMORTIZAÇÃO DE DÍVIDAS DIVERSAS	1.000.000,00
1013	AQ. DE VEÍC. MOV. E EQ. DIV. P/O GAB DO SEC. DE EDUCAÇÃO	20.000,00
1014	CONST. REF. E/OU AMPL. DE UNIDADES DO ENSINO FUNDAMENTAL	50.000,00
1015	AQ. DE VEIC. MOV. E EQ. DIV. P/O ENSINO FUNDAMENTAL	50.000,00
1016	CONST. REF. E/OU AMPL. DE UNIDADES DA EDUCAÇÃO INFANTIL	200.000,00
1017	AQ. DE VEIC. MOV. E EQ. DIV. P/A EDUCAÇÃO INFANTIL	50.000,00
1018	CONST. REF. E/OU AMPL. DE CENTROS CULTURAIS	20.000,00
1019	AQ. DE VEIC. MOV. E EQ. DIVERSOS P/O DEPTO DE CULTURA	50.000,00
1020	CONST. REF. E/OU AMPL. DE IMOVEIS PARA PRÁTICA DE ESPORTES	30.000,00
1021	AQ. DE VEIC. MOV. E EQ. DIVERSOS P/O DEPTO DE ESPORTE	20.000,00
1022	AQ. DE VEIC. MOVEIS E EQ. DIVERSOS P/O GAB. DO TRABALHO	10.000,00
1023	AQ. DE VEIC. MOV. E EQ. DIVERSOS P/DEPTO DE DESNV SOCIAL	10.000,00
1024	AQ. DE VEIC. MOV. E EQ. DIVERSOS P/O GAB. DA AGRICULTURA	10.000,00
1025	CONST. REF. E/OU AMPL. DE POÇOS, BARRAG. CIST. E AFINS	20.000,00
1026	AQ. DE VEIC. MOV. E EQ. DIV. P/O DEPTO DE PRODUÇÃO AGRICOLA	20.000,00
1027	AQ. DE VEIC. MOV. E EQ. DIV. P/O DEPTO DE ABASTECIMENTO	20.000,00
1028	CONST. REF. E/OU AMPL. DE MERCADOS, MATADOUROS E OUTROS	20.000,00
1029	AQ. DE VEIC. MOV. E EQ. DIV. P/SEC. DE IND. COM E MINERAÇÃO	20.000,00
1030	AQ. DE VEIC. MOV. E EQ. DIV. P/O GAB. DA SEC. DE OBRAS	20.000,00
1031	CONST. REF. E OU AMPLIAÇÃO DE ESTRADAS VICINAIS	30.000,00
1032	CONST. REF. E/OU AMPL. DE PONTES E PASSAGENS MOLHADAS	30.000,00
1033	AQ. DE VEIC. MAQ. MOV. E EQ. DIV. P/O DEPTO DE VIAÇÃO	20.000,00
1034	CONST. REF. E/OU AMPL. DE SANEAMENTO BÁSICO	30.000,00
1035	CONST. REF. E/OU AMPL. DE SANEAMENTO BÁSICO URBANO	50.000,00
1036	AQUISIÇÃO E/OU DESAPROPRIAÇÃO DE IMOVEIS	100.000,00
1037	AQ. DE VEIC. MAQ. E EQ. DIV. P/O DEPTO DE SERVIÇOS PÚBLICOS	30.000,00
1038	CONST. REF. E/OU AMPL. DE PAVIMENTAÇÃO PÚBLICA	200.000,00
1039	CONST. REF. E/OU AMPL. DE PRAÇAS, PARQUES E JARDINS	30.000,00
1040	CONST. REF. E/OU AMPLIAÇÃO DE CEMITÉRIOS PÚBLICOS	30.000,00
1041	AMPLIAÇÃO E MANUTENÇÃO DA REDE DE ILUMINAÇÃO PÚBLICA	30.000,00
1042	AQ. DE VEIC. MOV. E EQ. DIV. P/O GABINETE DA PROCURADORIA	10.000,00
1043	AQ. DE VEIC. MOV. E EQ. DIVERSOS P/A ASSESSORIA JURIDICA	10.000,00
1044	AQUISIÇÃO DE MOVEIS, EQUIP. E OUTROS P/UNIDADE	10.000,00
1045	CONST. REF. E/OU AMPL. DE IMOVEIS PARA O FMS	30.000,00
1046	AQ. DE VEIC. MOV. E EQ. DIV. PARA O FUNDO MUNICIPAL DE SAÚDE	50.000,00
1047	CONST. REF. E/OU AMPL. DE IMOVEIS P/O BLINV	30.000,00
1048	AQ. DE VEIC. MOV. E EQ. DIV. P/O BLINV	30.000,00
1049	CONST. REF. E/OU AMPLIAÇÃO DE IMOVEIS P/O BLATB	100.000,00
1050	AQ. DE VEIC. MOV. E EQ. DIV. P/O BLATB	20.000,00
1051	CONST. REF. E/OU AMPL. DE IMOVEIS P/O BLMAC	100.000,00
1052	AQ. DE VEIC. MOV. E EQ. DIV. P/O BLMAC	50.000,00
1053	CONST. REF. E/OU AMPL. DE IMOVEIS P/VIG. SANITÁRIA	50.000,00
1054	AQ. DE VEIC. MOV. E EQ. DIV. P/A VIGILÂNCIA SANITÁRIA	20.000,00
1055	CONST. REF. E/OU AMPL. DE IMOVEIS P/VIG. EPIDEMIOLOGICA	30.000,00
1056	AQ. DE VEÍC. MOV. OU EQ. DIV. P/VIG. EPIDEMIOLOGICA	20.000,00
1057	CONST. REF. E/OU AMPL. DE IMOVEIS PARA O FMAS	50.000,00
1058	AQ. DE VEIC. MOV. E EQ. DIVERSOS P/O FMAS	50.000,00
1059	CONST. REF. E/OU AMPL. DE IMOVEIS P/PROTEÇÃO SOCIAL BÁSICA	20.000,00
1060	AQ. DE VEIC. MOV. E EQ. DIV. P/PROTEÇÃO SOCIAL BÁSICA	20.000,00
1061	CONST. REF. E/OU AMPL. DE IMOVEIS P/PROTEÇ. SOCIAL ESPECIAL	20.000,00
1062	AQ. DE VEIC. MOV. E EQ. DIV. P/PROTEÇÃO SOCIAL ESPECIAL	20.000,00
1063	CONST. REF. E/OU AMPL. DE IMOVEIS P/O FMDDCA	50.000,00
1064	AQ. DE VEIC. MOV. E EQ. DIV. P/O FMDDCA	50.000,00



PREFEITURA MUNICIPAL DE TRINDADE

AV. CENTRAL Nº 160 - CNPJ.11040912/0001-03

Orçamento Programa - Exercício de 2018

Page 2

TABELA EXPLICATIVA - RELAÇÃO DE PROJETOS

Lei: 974, Data: 22/11/2017

Código	Discriminação	Valor
Total		3.340.000,00

**PREFEITURA MUNICIPAL DE TRINDADE**

AV. CENTRAL Nº 160 - CNPJ:11040912/0001-03

Orçamento Programa - Exercício de 2018

Page 1

TABELA EXPLICATIVA - RELAÇÃO DE ATIVIDADES

Lei: 974, Data: 22/11/2017

Código	Discriminação	Valor
2001	MANUTENÇÃO DAS ATIVIDADES DO PODER LEGISLATIVO	1,120,000,00
2002	REMUNERAÇÃO DOS VEREADORES	1,165,000,00
2003	ATENDER DESPESAS COM VERBA DE GAB. VEREADORES	50,000,00
2004	ATENDER DESPESAS COM SENTENÇAS JUDICIARIAS	10,000,00
2005	DESPESAS DE EXERCÍCIOS ANTERIORES	20,000,00
2006	OBRIGAÇÕES PATRONAIS COM INATIVOS E PENSIONISTAS	10,000,00
2007	CONTRIBUIÇÃO COM ORGÃOS PREVIDENCIÁRIOS	405,000,00
2008	GETÃO DE PESSOAL DA SECRETARIA DE CONTROLE INTERNO	37,000,00
2009	MANUT. DAS ATIVIDADES DA SEC. DE CONTROLE INTERNO	48,000,00
2010	GESTÃO DE PESSOAL DO GABINETE DO PREFEITO	515,000,00
2011	MANUT. DAS ATIVIDADES DO GABINETE DO PREFEITO	206,000,00
2012	CONTRIBUIÇÃO PARA ASSOCIAÇÕES	170,000,00
2013	GESTÃO DE PESSOAL DO GAB. DO SECRETÁRIO DE ADMINISTRAÇÃO	225,000,00
2014	MANUT. DAS ATIV. DO GABINETE DE ADMINISTRAÇÃO	556,000,00
2015	GESTÃO DE PESSOAL DO DEPTO DE ADMINSTRAÇÃO	1,007,000,00
2016	MANUT. DAS ATIV. DO DEPTO DE ADMINISTRAÇÃO	1,150,000,00
2017	COOPERAÇÃO ENTIDADES SEM FINS LUCRATIVOS	10,000,00
2018	GESTÃO DE PESSOAL DA GUARDA MUNICIPAL	567,000,00
2019	MANUT. DAS ATIVIDADES DA GUARDA MUNICIPAL	70,000,00
2020	GESTÃO DE PESSOAL DO GABINETE DE FINANÇAS	454,000,00
2021	MANUT. DAS ATIV. DO GABINETE DE FINANÇAS	133,000,00
2022	GESTÃO DE PESSOAL DO DEPTO DE TRIBUTAÇÃO	34,000,00
2023	MANUTENÇÃO DAS ATIVIDADES DO DEPTO DE TRIBUTAÇÃO	80,000,00
2024	GESTÃO DE PESSOAL DO DEPTO DE ORÇ. CONT. E TESOURARIA	32,000,00
2025	ENCARGOS SOBRE CONTRIBUIÇÕES PREVIDENCIÁRIAS	105,000,00
2026	CONTRIBUIÇÃO PARA FORMAÇÃO DO PASEP	500,000,00
2027	RESERVA DE CONTIGÊNCIA	750,000,00
2028	GESTÃO DE PESSOAL DO GABINETE DA SEC. DE EDUCAÇÃO	137,000,00
2029	MANUTENÇÃO DAS ATIVIDADES DO GAB. DA SEC. DE EDUCAÇÃO	921,000,00
2030	APOIO AOS CONSELHOS MUNICIPAIS DE EDUCAÇÃO	10,000,00
2031	MERENDA ESCOLAR	440,000,00
2032	QSE - QUOTA PARTE DO SALÁRIO EDUCAÇÃO	220,000,00
2033	PROGRAMA DE FORMAÇÃO CONTINUADA DE PROFESSORES	65,000,00
2034	MANUTENÇÃO DO PROGRAMA DE TRANSPORTE ESCOLAR	1,600,000,00
2035	AQUISIÇÃO DE MATERIAL DIDÁTICO	10,000,00
2036	GESTÃO DE PESSOL DO ENSINO FUNDAMENTAL 60%	18,801,000,00
2037	GESTÃO DE PESSOAL DO ENSINO FUNDAMENTAL 40%	4,855,000,00
2038	MANUTENÇÃO DAS ATIVIDADES DO ENSINO FUNDAMENTAL	2,580,000,00
2039	MANUT. DAS ATIV. DO DEPTO DE ORÇ. CONTAB E TESOURARIA	340,000,00
2040	GESTÃO DE PESSOAL DA EDUCAÇÃO INFANTIL 60%	80,000,00
2041	GESTÃO DE PESSOAL DA EDUCAÇÃO INFANTIL 40%	37,000,00
2042	MANUTENÇÃO DAS ATIVIDADES DA EDUCAÇÃO INFANTIL	914,000,00
2043	GESTÃO DE PESSOAL DA EDUCAÇÃO DE JOVENS E ADULTOS	34,000,00
2044	MANUTENÇÃO DAS ATIVIDADES DE JOVENS E ADULTOS	30,000,00
2045	GESTÃO DE PESSOAL DA EDUCAÇÃO ESPECIAL	40,000,00
2046	MANUTENÇÃO DAS ATIVIDADES DA EDUCAÇÃO ESPECIAL	17,000,00
2047	GESTÃO DE PESSOAL DO DEPTO DE CULTURA	40,000,00
2048	MANUT. DAS ATIVIDADES DO DEPTO DE CULTURA	102,000,00
2049	PROMOÇÃO DE EVENTOS CULTURAIS, ARTISTICOS E OUTROS	575,000,00
2050	GESTÃO DE PESSOAL DO DEPTO DE ESPORTE	40,000,00
2051	MANUTENÇÃO DAS ATIVIDADES DO DEPTO DE ESPORTE	132,000,00
2052	GESTÃO DE PESSOAL DO GABINETE DO TRABALHO	40,000,00
2053	MANUT. DAS ATIV. DO GABINETE DO TRABALHO	15,000,00
2054	GESTÃO DE PESSOAL DO DEPTO DE DESENV. SOCIAL	45,000,00
2055	MANUT. DAS ATIV. DO DEPTO DE DESENVOLVIMENTO SOCIAL	35,000,00
2056	GESTÃO DE PESSOAL DO GABINETE DA SEC. DE AGRICULTURA	230,000,00
2057	MANUT. DAS ATIV. DA SECRETARIA DE AGRICULTURA	385,000,00
2058	GESTÃO DE PESSOAL DO DEPTO DE PRODUÇÃO AGROPECUARIA	40,000,00

**PREFEITURA MUNICIPAL DE TRINDADE**

AV. CENTRAL Nº 160 - CNPJ:11040912/0001-03

Orçamento Programa - Exercício de 2018

Page 2

TABELA EXPLICATIVA - RELAÇÃO DE ATIVIDADES

Lei: 974, Data: 22/11/2017

Código	Discriminação	Valor
2059	MANUT. DAS ATIVIDADES DO DEPTO DE PROD. AGROPECUARIA	172.000,00
2060	GESTÃO DE PESSOAL DO DEPTO DE ABASTECIMENTO	40.000,00
2061	MANUTENÇÃO DAS ATIVIDADES DO DEPTO DE ABASTECIMENTO	300.000,00
2062	GESTÃO DE PESSOAL DE MERCADOS, MATADOURO E OUTROS	40.000,00
2063	MANUT. DAS ATIVIDADES DE MERCADOS, MATADOUROS E OUTROS	271.000,00
2064	GESTÃO DE PESSOAL DA SEC. DE IND. COM. E MINERAÇÃO	130.000,00
2065	MANUT. DAS ATIV. DA SEC. DE IND. COM. E MINERAÇÃO	107.000,00
2066	GESTÃO DE PESSOAL DA SEC. DE COMÉRCIO E SERVIÇOS	40.000,00
2067	MANUT. DAS ATIV. DO DEPTO DE COMERCIO E SERVIÇOS	42.000,00
2068	GESTÃO DE PESSOAL DO DEPTO DE PROMOÇÃO COMERCIAL	40.000,00
2069	MANUT. DAS ATIV. DE PROMOÇÃO COMERCIAL	55.000,00
2070	PROMOÇÃO E REALIZAÇÃO DE FEIRAS E EVENTOS DE NEGÓCIOS	47.000,00
2071	GESTÃO DE PESSOAL DO GABINETE DA SEC. DE OBRAS	605.000,00
2072	MANUT. DAS ATIV. DO GAB. DA SEC. DE OBRAS VIAÇÃO	925.000,00
2073	GESTÃO DE PESSOAL DO DEPTO DE VIAÇÃO E TRANSPORTE	40.000,00
2074	MANUT. DAS ATIV. DO DEPTO DE VIAÇÃO E TRANSPORTE	193.000,00
2075	MANUT. DAS ATIVIDADES DE SANEAMENTO BÁSICO	285.000,00
2076	GESTÃO DE PESSOAL DO DEPTO DE SERVIÇOS PÚBLICOS	40.000,00
2077	MANUTENÇÃO DAS ATIV. DO DEPTO DE SERVIÇOS PÚBLICOS	2.615.000,00
2078	MANUTENÇÃO DAS ATIVIDADES DOS CEMITÉRIOS PÚBLICOS	92.000,00
2079	MANUT. DAS ATIVIDADES DE ILUMINAÇÃO PÚBLICA	674.000,00
2080	GESTÃO DE PESSOAL DO GABINETE DA PROCURADORIA	40.000,00
2081	MANUT. DAS ATIV. DO GABINETE DA PROCURADORIA	42.000,00
2082	GESTÃO DE PESSOAL DA ASSESSORIA JURÍDICA	350.000,00
2083	MANUT. DAS ATIVIDADES DA ASSESSORIA JURÍDICA	122.000,00
2084	ENCARGOS COM MANUTENÇÃO DOS SERVIÇOS	916.000,00
2085	ENCARGOS COM A PREVIDENCIA SOCIAL E INATIVOS	6.910.000,00
2087	RESERVA PARA O REGIME PRÓPRIO DE PREVIDÊNCIA	400.000,00
2088	GESTÃO DE PESSOAL DO FUNDO MUNICIPAL DE SAÚDE	958.000,00
2089	MANUTENÇÃO DAS ATIVIDADES DO FUNDO MUNICIPAL DE SAÚDE	1.127.000,00
2090	APOIO AOS CONSELHOS MUNICIPAIS DE SAÚDE	37.000,00
2091	CAPACITAÇÃO E TREINAMENTO DE SERVIDORES DO FMS	42.000,00
2092	MANUTENÇÃO DAS ATIVIDADES DO BLOCO DE GESTÃO DO SUS	69.000,00
2093	GESTÃO DE PESSOAL DAS USF'S	196.000,00
2094	MANUTENÇÃO DAS ATIVIDADES DAS USF'S	1.970.000,00
2095	GESTÃO DE PESSOAL DOS ACS	1.340.000,00
2096	MANUTENÇÃO DAS ATIVIDADES DOS ACS	60.000,00
2097	GESTÃO DE PESSOAL DE SAÚDE BUCAL	40.000,00
2098	MANUT. DAS ATIVIDADES DE SAÚDE BUCAL	345.000,00
2099	GESTÃO DE PESSOAL DO NASF	45.000,00
2100	MANUT. DAS ATIVIDADES DO NASF	257.000,00
2101	GESTÃO DE PESSOAL DE PROGRAMAS DO BLATB	40.000,00
2102	MANUTENÇÃO DAS ATIVIDADES DE PROGRAMAS DO BLATB	820.000,00
2103	GESTÃO DE PESSOAL DE CENTROS DE SAÚDE	1.963.000,00
2104	MANUTENÇÃO DAS ATIVIDADES DE CENTROS DE SAÚDE	3.850.000,00
2105	TRATAMENTO FORA DO DOMICÍLIO - TFD	380.000,00
2106	GESTÃO DE PESSOAL DA CASA DE APOIO	40.000,00
2107	MANUTENÇÃO DAS ATIVIDADES DA CASA DE APOIO	154.000,00
2108	MANUTENÇÃO DAS ATIVIDADES DA FARMACIA BÁSICA	30.000,00
2109	GESTÃO DE PESSOAL DE VIGILÂNCIA SANITÁRIA	81.000,00
2110	MANUTENÇÃO DAS ATIVIDADES DE VIGILÂNCIA SANITÁRIA	107.000,00
2111	GESTÃO DE PESSOAL DE VIGILÂNCIA EPIDEMIOLÓGICA	40.000,00
2112	MANUTENÇÃO DAS ATIVIDADES DE VIGILÂNCIA EPIDEMIOLÓGICA	92.000,00
2113	MANUTENÇÃO DE CAMPANHAS DE VACINAÇÃO	32.000,00
2114	GESTÃO DE PESSOAL DO FMAS	525.000,00
2115	MANUTENÇÃO DAS ATIVIDADES DO FMAS	475.000,00
2116	APOIO AOS CONSELHOS MUNICIPAIS DE AÇÃO SOCIAL	20.000,00
2117	CAPACITAÇÃO E TREINAMENTO DE SERVIDORES	20.000,00



PREFEITURA MUNICIPAL DE TRINDADE
AV. CENTRAL Nº 180 - CNPJ: 11040912/0001-603

Organismo Programa - Exercício de 2018
TABELA EXPLICATIVA - LEGISLAÇÃO DA RECEITA
(Inc. III, § 1º, Art.2º)

Page 1
Lei 974, Data: 22/11/2017

Código	Discriminação	Legislação
1000.00.0.0.00	RECEITAS CORRENTES	
1100.00.0.0.00	IMPOSTOS, TAXAS E CONTRIBUIÇÕES DE MELHORIA	
1110.00.0.0.00	IMPOSTOS	
1113.00.0.0.00	IMPOSTOS SOBRE A RENDA E PROVENTOS DE QUALQUER NATUREZA	
1113.03.0.0.00	IMPOSTO SOBRE A RENDA - RETIDO NA FONTE	
1113.03.1.0.00	IMPOSTO SOBRE A RENDA - RETIDO NA FONTE - TRABALHO	
1113.03.1.1.00	IMPOSTO SOBRE A RENDA - RETIDO NA FONTE - TRABALHO - PRINCIP	Art. 158 inciso I da Constituição Federal
1113.03.4.0.00	IMPOSTO SOBRE A RENDA - RETIDO NA FONTE - OUTROS RENDIMENTOS	
1113.03.4.1.00	IMPOSTO SOBRE A RENDA - RETIDO NA FONTE - OUTROS RENDIMENTOS	
1118.01.1.0.00	IMPOSTO SOBRE A PROPRIEDADE PREDIAL E TERRITORIAL URBANA	Art. 158 inciso I da Constituição Federal
1118.01.1.1.00	IMPOSTO SOBRE A PROPRIEDADE PREDIAL E TERRITORIAL URBANA - P	Art. 156 inciso I da CF Código Tributário do Município
1118.01.1.2.00	IMPOSTO SOBRE A PROPRIEDADE PREDIAL E TERRITORIAL URBANA - M	Código Tributário do Município
1118.01.1.3.00	IMPOSTO SOBRE A PROPRIEDADE PREDIAL E TERRITORIAL URBANA - D	Código Tributário do Município
1118.01.1.4.00	IMPOSTO SOBRE A PROPRIEDADE PREDIAL E TERRITORIAL URBANA - D	Código Tributário do Município
1118.01.4.0.00	IMPOSTO SOBRE TRANSMISSÃO 'INTER VIVOS' DE BENS IMOVEIS E DE	
1118.01.4.1.00	IMPOSTO SOBRE TRANSMISSÃO 'INTER VIVOS' DE BENS IMOVEIS E DE	Art. 156 inciso I da CF Código Tributário do Município
1118.01.4.2.00	IMPOSTO SOBRE TRANSMISSÃO 'INTER VIVOS' DE BENS IMOVEIS E DE	Código Tributário do Município
1118.01.4.3.00	IMPOSTO SOBRE TRANSMISSÃO 'INTER VIVOS' DE BENS IMOVEIS E DE	Código Tributário do Município
1118.01.4.4.00	IMPOSTO SOBRE TRANSMISSÃO 'INTER VIVOS' DE BENS IMOVEIS E DE	Código Tributário do Município
1118.02.3.0.00	IMPOSTO SOBRE SERVIÇOS DE QUALQUER NATUREZA	
1118.02.3.1.00	IMPOSTO SOBRE SERVIÇOS DE QUALQUER NATUREZA - PRINCIPAL	Art. 158 inciso I da CF Código Tributário do Município
1118.02.3.2.00	IMPOSTO SOBRE SERVIÇOS DE QUALQUER NATUREZA - MULTAS E JUROS	Código Tributário do Município
1118.02.3.3.00	IMPOSTO SOBRE SERVIÇOS DE QUALQUER NATUREZA - DÍVIDA ATIVA	Código Tributário do Município
1118.02.3.4.00	IMPOSTO SOBRE SERVIÇOS DE QUALQUER NATUREZA - DÍVIDA ATIVA -	Código Tributário do Município
1120.00.0.0.00	TAXAS	
1121.00.0.0.00	TAXAS PELO EXERCÍCIO DO PODER DE POLÍCIA	
1121.01.0.0.00	TAXAS DE INSPEÇÃO, CONTROLE E FISCALIZAÇÃO	
1121.01.1.0.00	TAXAS DE INSPEÇÃO, CONTROLE E FISCALIZAÇÃO	
1121.01.1.1.00	TAXAS DE INSPEÇÃO, CONTROLE E FISCALIZAÇÃO - PRINCIPAL	Código Tributário do Município
1122.00.0.0.00	TAXAS PELA PRESTAÇÃO DE SERVIÇOS	
1122.01.0.0.00	TAXAS PELA PRESTAÇÃO DE SERVIÇOS	
1122.01.1.0.00	TAXAS PELA PRESTAÇÃO DE SERVIÇOS	
1122.01.1.1.00	TAXAS PELA PRESTAÇÃO DE SERVIÇOS - PRINCIPAL	Código Tributário do Município
1130.00.0.0.00	CONTRIBUIÇÃO DE MELHORIA	
1130.00.1.0.00	CONTRIBUIÇÃO DE MELHORIA	



PREFEITURA MUNICIPAL DE TRINDADE
AV. CENTRAL Nº 160 - CNPJ:11040912/0001-03

Orçamento Programa - Exercício de 2016
TABELA EXPLICATIVA - LEGISLAÇÃO DA RECEITA
(Inc. III, § 1º, Art.2º)

Codigo	Discriminação	Legislação
1130.00.1.1.00	CONTRIBUIÇÃO DE MELHORIA - PRINCIPAL	Legislação Especifica
1138.00.0.0.00	CONTRIBUIÇÃO DE MELHORIA - ESPECIFICA EM	
1138.02.0.0.00	CONTRIBUIÇÃO DE MELHORIA PARA EXPANSÃO DA REDE DE ILUMINAÇÃO	
1138.02.1.0.00	CONTRIBUIÇÃO DE MELHORIA PARA EXPANSÃO DA REDE DE ILUMINAÇÃO	
1138.02.1.1.00	CONTRIBUIÇÃO DE MELHORIA PARA EXPANSÃO DA REDE DE ILUMINAÇÃO	Art. 149 parágrafo 1º da Constituição Federal, RPPS
1200.00.0.0.00	CONTRIBUIÇÕES	
1210.00.0.0.00	CONTRIBUIÇÕES SOCIAIS	
1210.04.0.0.00	CONTRIBUIÇÃO PARA O REGIME PRÓPRIO DE PREVIDÊNCIA SOCIAL - R	
1210.04.1.0.00	CONTRIBUIÇÃO PATRONAL DE SERVIDOR ATIVO CIVIL PARA O RPPS	
1210.04.1.1.00	CONTRIBUIÇÃO PATRONAL DE SERVIDOR ATIVO CIVIL PARA O RPPS -	Art. 149 parágrafo 1º da Constituição Federal, RPPS
1210.04.2.0.00	CONTRIBUIÇÃO DO SERVIDOR ATIVO CIVIL PARA O RPPS	
1210.04.2.1.00	CONTRIBUIÇÃO DO SERVIDOR ATIVO CIVIL PARA O RPPS - PRINCIPAL	Art. 149 parágrafo 1º da Constituição Federal, RPPS
1300.00.0.0.00	RECEITA PATRIMONIAL	
1310.00.0.0.00	EXPLORAÇÃO DO PATRIMÔNIO IMOBILIÁRIO DO ESTADO	
1310.01.0.0.00	ALUGUÉIS, ARRENDAMENTOS, FOROS, LAUDÁMIOS, TARIFAS DE OCUPAÇÃO	
1310.01.1.0.00	ALUGUÉIS E ARRENDAMENTOS	
1310.01.1.1.00	ALUGUÉIS E ARRENDAMENTOS - PRINCIPAL	Legislação Especifica
1310.99.0.0.00	OUTRAS RECEITAS IMOBILIÁRIAS	
1310.99.1.0.00	OUTRAS RECEITAS IMOBILIÁRIAS - PRINCIPAL	Legislação Especifica
1320.00.0.0.00	VALORES MOBILIÁRIOS	
1321.00.0.0.00	JUROS E CORREÇÕES MONETÁRIAS	
1321.00.1.0.00	REMUNERAÇÃO DE DEPÓSITOS BANCÁRIOS	
1321.00.1.1.00	REMUNERAÇÃO DE DEPÓSITOS BANCÁRIOS - PRINCIPAL	Legislação Especifica
1321.00.2.0.00	REMUNERAÇÃO DE DEPÓSITOS ESPECIAIS	
1321.00.2.1.01	RECEITA DE REMUNERAÇÃO DE DEPÓSITOS BANCÁRIOS DE RECURSOS VI	Legislação Especifica
1321.00.2.1.02	RECEITA DE REMUNERAÇÃO DE DEPÓSITOS BANCÁRIOS DE RECURSOS VI	Legislação Especifica
1321.00.2.1.03	RECEITA DE REMUNERAÇÃO DE DEPÓSITOS BANCÁRIOS DE RECURSOS VI	Legislação Especifica
1321.00.2.1.04	RECEITA DE REMUNERAÇÃO DE OUTROS DEPÓSITOS BANCÁRIOS DE RECU	Legislação Especifica
1321.00.2.1.05	RECEITA DE REMUNERAÇÃO DE DEPÓSITOS BANCÁRIOS DE RECURSOS VI	Legislação Especifica
1321.00.2.1.06	RECEITA DE REMUNERAÇÃO DE DEPÓSITOS BANCÁRIOS DE RECURSOS VI	Legislação Especifica
1321.00.4.0.00	REMUNERAÇÃO DOS RECURSOS DO REGIME PRÓPRIO DE PREVIDÊNCIA SO	
1321.00.4.1.00	REMUNERAÇÃO DOS RECURSOS DO REGIME PRÓPRIO DE PREVIDÊNCIA SO	Legislação Especifica
1390.00.0.0.00	DEMAIS RECEITAS PATRIMONIAIS	
1390.00.1.0.00	DEMAIS RECEITAS PATRIMONIAIS	



PREFEITURA MUNICIPAL DE TRINDADE

AV. CENTRAL Nº 160 - CNPJ: 11040912/0001-03

Orçamento Programa - Exercício de 2018

TABELA EXPLICATIVA - LEGISLAÇÃO DA RECEITA

(Inc. III, § 1º, Art.2º)

Código	Discriminação	Legislação
1350.00.1.1.00	DEMAIS RECEITAS PATRIMONIAIS - PRINCIPAL.	
1600.00.0.0.00	RECEITA DE SERVIÇOS	Legislação Especifica
1610.00.0.0.00	SERVIÇOS ADMINISTRATIVOS E COMERCIAIS GERAIS	
1610.01.0.0.00	SERVIÇOS ADMINISTRATIVOS E COMERCIAIS GERAIS	
1610.01.1.0.00	SERVIÇOS ADMINISTRATIVOS E COMERCIAIS GERAIS - PRINCIPAL	Legislação Especifica, Código Tributario do Municipio
1630.00.0.0.00	SERVIÇOS E ATIVIDADES REFERENTES À SAÚDE	
1630.01.0.0.00	SERVIÇOS DE ATENDIMENTO À SAÚDE	
1630.01.1.0.00	SERVIÇOS DE ATENDIMENTO À SAÚDE - PRINCIPAL	Art. 195 da Constituição Federal, SUS
1690.00.0.0.00	OUTROS SERVIÇOS	
1690.99.0.0.00	OUTROS SERVIÇOS	
1690.99.1.0.00	OUTROS SERVIÇOS - PRINCIPAL	Código Tributario do Municipio
1700.00.0.0.00	TRANSFERÊNCIAS CORRENTES	
1710.00.0.0.00	TRANSFERÊNCIAS DA UNIÃO E DE SUAS ENTIDADES	
1718.00.0.0.00	TRANSFERÊNCIAS DA UNIÃO - ESPECIFICA EM	
1718.01.0.0.00	PARTICIPAÇÃO NA RECEITA DA UNIÃO	
1718.01.2.0.00	COTA-PARTE DO FUNDO DE PARTICIPAÇÃO DOS MUNICÍPIOS - COTA ME	
1718.01.2.1.00	COTA-PARTE DO FUNDO DE PARTICIPAÇÃO DOS MUNICÍPIOS - COTA ME	Art. 159 Inciso I alínea "c" da Constituição Federal
1718.01.5.0.00	COTA-PARTE DO IMPOSTO SOBRE A PROPRIEDADE TERRITORIAL RURAL	
1718.01.5.1.00	COTA-PARTE DO IMPOSTO SOBRE A PROPRIEDADE TERRITORIAL RURAL	Art. 158 Inciso II da Constituição Federal
1718.02.0.0.00	TRANSFERÊNCIA DA COMPENSAÇÃO FINANCEIRA PELA EXPLORAÇÃO DE R	
1718.02.2.0.00	COTA-PARTE DA COMPENSAÇÃO FINANCEIRA DE RECURSOS MINERAIS -	
1718.02.2.1.00	COTA-PARTE DA COMPENSAÇÃO FINANCEIRA DE RECURSOS MINERAIS -	Legislação Especifica
1718.02.6.0.00	COTA-PARTE DO FUNDO ESPECIAL DO PETRÓLEO - FEP	Legislação Especifica
1718.02.6.1.00	COTA-PARTE DO FUNDO ESPECIAL DO PETRÓLEO - FEP - PRINCIPAL	
1718.03.0.0.00	TRANSFERÊNCIA DE RECURSOS DO SISTEMA ÚNICO DE SAÚDE - SUS -	
1718.03.1.0.00	TRANSFERÊNCIA DE RECURSOS DO SISTEMA ÚNICO DE SAÚDE - SUS -	Art. 195 da CF e ART. 77 do ADCT
1718.03.1.1.00	TRANSFERÊNCIA DE RECURSOS DO SISTEMA ÚNICO DE SAÚDE - SUS -	
1718.04.0.0.00	TRANSFERÊNCIAS DE RECURSOS DO FUNDO NACIONAL DE ASSISTÊNCIA	
1718.04.1.0.00	TRANSFERÊNCIAS DE RECURSOS DO FUNDO NACIONAL DE ASSISTÊNCIA	Artigos 194 e 203 da Constituição Federal
1718.04.1.1.00	TRANSFERÊNCIAS DE RECURSOS DO FUNDO NACIONAL DE ASSISTÊNCIA	



PREFEITURA MUNICIPAL DE TRINDADE

AV. CENTRAL Nº 160 - CNPJ:11040912/0001-03

Orçamento Programa - Exercício de 2018

TABELA EXPLICATIVA - LEGISLAÇÃO DA RECEITA

(Inc. III, § 1º, Art.2º)

Código	Discriminação	Legislação
1718.05.0.0.00	TRANSFERÊNCIAS DE RECURSOS DO FUNDO NACIONAL DO DESENVOLVIME	
1718.05.1.0.00	TRANSFERÊNCIAS DO SALÁRIO-EDUCAÇÃO	
1718.05.1.1.00	TRANSFERÊNCIAS DO SALÁRIO-EDUCAÇÃO - PRINCIPAL	Legislação Especifica
1718.05.2.0.00	TRANSFERÊNCIAS DIRETAS DO FNDE REFERENTES AO PROGRAMA DINHEI	Legislação Especifica
1718.05.2.1.00	TRANSFERÊNCIAS DIRETAS DO FNDE REFERENTES AO PROGRAMA DINHEI	
1718.05.3.0.00	TRANSFERÊNCIAS DIRETAS DO FNDE REFERENTES AO PROGRAMA NACION	Legislação Especifica
1718.05.3.1.00	TRANSFERÊNCIAS DIRETAS DO FNDE REFERENTES AO PROGRAMA NACION	
1718.05.4.0.00	TRANSFERÊNCIAS DIRETAS DO FNDE REFERENTES AO PROGRAMA NACION	Legislação Especifica
1718.05.4.1.00	TRANSFERÊNCIAS DIRETAS DO FNDE REFERENTES AO PROGRAMA NACION	
1718.05.9.0.00	OUTRAS TRANSFERÊNCIAS DIRETAS DO FUNDO NACIONAL DO DESENVOLV	Legislação Especifica
1718.05.9.1.00	OUTRAS TRANSFERÊNCIAS DIRETAS DO FUNDO NACIONAL DO DESENVOLV	
1718.06.0.0.00	TRANSFERÊNCIA FINANCEIRA DO ICMS - DESONERAÇÃO - L.C. Nº 87/	
1718.06.1.0.00	TRANSFERÊNCIA FINANCEIRA DO ICMS - DESONERAÇÃO - L.C. Nº 87/	Lei Complementar nº 87/06
1718.06.1.1.00	TRANSFERÊNCIA FINANCEIRA DO ICMS - DESONERAÇÃO - L.C. Nº 87/	
1718.10.0.0.00	TRANSFERÊNCIAS DE CONVÊNIO DA UNIÃO E DE SUAS ENTIDADES	
1718.10.2.0.00	TRANSFERÊNCIAS DE CONVÊNIO DA UNIÃO DESTINADAS A PROGRAMAS	Legislação Especifica
1718.10.2.1.00	TRANSFERÊNCIAS DE CONVÊNIO DA UNIÃO DESTINADAS A PROGRAMAS	
1718.99.0.0.00	OUTRAS TRANSFERÊNCIAS DA UNIÃO	
1718.99.1.0.00	OUTRAS TRANSFERÊNCIAS DA UNIÃO - PRINCIPAL	Legislação Especifica
1718.99.1.1.00	OUTRAS TRANSFERÊNCIAS DA UNIÃO - PRINCIPAL	
1720.00.0.0.00	TRANSFERÊNCIAS DOS ESTADOS E DO DISTRITO FEDERAL E DE SUAS E	
1728.00.0.0.00	TRANSFERÊNCIAS DOS ESTADOS - ESPECIFICA EM	
1728.01.0.0.00	PARTICIPAÇÃO NA RECEITA DOS ESTADOS	
1728.01.1.0.00	COTA-PARTE DO ICMS	
1728.01.1.1.00	COTA-PARTE DO ICMS - PRINCIPAL	Art. 158 Inciso IV da Constituição Federal
1728.01.2.0.00	COTA-PARTE DO IPVA	
1728.01.2.1.00	COTA-PARTE DO IPVA - PRINCIPAL	Art. 158 Inciso IV da Constituição Federal
1728.01.3.0.00	COTA-PARTE DO IPI - MUNICÍPIOS	
1728.01.3.1.00	COTA-PARTE DO IPI - MUNICÍPIOS - PRINCIPAL	Legislação Especifica
1728.01.4.0.00	COTA-PARTE DA CONTRIBUIÇÃO DE INTERVENÇÃO NO DOMÍNIO ECONÔMI	
1728.01.4.1.00	COTA-PARTE DA CONTRIBUIÇÃO DE INTERVENÇÃO NO DOMÍNIO ECONÔMI	Legislação Especifica
1728.10.0.0.00	TRANSFERÊNCIA DE CONVÊNIO DOS ESTADOS E DO DISTRITO FEDERAL	
1728.10.2.0.00	TRANSFERÊNCIAS DE CONVÊNIO DOS ESTADOS DESTINADAS A PROGRAMA	
1728.10.2.1.00	TRANSFERÊNCIAS DE CONVÊNIO DOS ESTADOS DESTINADAS A PROGRAMA	Legislação Especifica
1728.10.9.0.00	OUTRAS TRANSFERÊNCIAS DE CONVÊNIO DOS ESTADOS	



PREFEITURA MUNICIPAL DE TRINDADE
AV. CENTRAL Nº 160 - CNPJ:11040912/0001-03

Orçamento Programa - Exercício de 2016
TABELA EXPLICATIVA - LEGISLAÇÃO DA RECEITA
(Inc. III, § 1º, Art.2º)

Código	Descrição	Legislação
1728.10.9.1.00	OUTRAS TRANSFERÊNCIAS DE CONVÊNIO DOS ESTADOS - PRINCIPAL	Legislação Especifica
1728.99.0.0.00	OUTRAS TRANSFERÊNCIAS DOS ESTADOS	
1728.99.1.0.00	OUTRAS TRANSFERÊNCIAS DOS ESTADOS	
1728.99.1.1.00	OUTRAS TRANSFERÊNCIAS DOS ESTADOS - PRINCIPAL	Legislação Especifica
1740.00.0.0.00	TRANSFERÊNCIAS DE INSTITUIÇÕES PRIVADAS	
1740.00.1.0.00	TRANSFERÊNCIAS DE INSTITUIÇÕES PRIVADAS	
1740.00.1.1.00	TRANSFERÊNCIAS DE INSTITUIÇÕES PRIVADAS - PRINCIPAL	Legislação Especifica
1750.00.0.0.00	TRANSFERÊNCIAS DE OUTRAS INSTITUIÇÕES PÚBLICAS	
1758.00.0.0.00	TRANSFERÊNCIAS DE OUTRAS INSTITUIÇÕES PÚBLICAS - ESPECIFICA	
1758.01.0.0.00	TRANSFERÊNCIAS DE RECURSOS DO FUNDO DE MANUTENÇÃO E DESENVOL	
1758.01.1.0.00	TRANSFERÊNCIAS DE RECURSOS DO FUNDO DE MANUTENÇÃO E DESENVOL	
1758.01.1.1.00	TRANSFERÊNCIAS DE RECURSOS DO FUNDO DE MANUTENÇÃO E DESENVOL	Lei nº 11.494/07
1758.01.2.0.00	TRANSFERÊNCIAS DE RECURSOS DA COMPLEMENTAÇÃO DA UNIAO AO FUN	
1758.01.2.1.00	TRANSFERÊNCIAS DE RECURSOS DA COMPLEMENTAÇÃO DA UNIAO AO FUN	
1770.00.0.0.00	TRANSFERÊNCIAS DE PESSOAS FÍSICAS	Lei nº 11.494/07
1770.00.1.0.00	TRANSFERÊNCIAS DE PESSOAS FÍSICAS	
1770.00.1.1.00	TRANSFERÊNCIAS DE PESSOAS FÍSICAS - PRINCIPAL	Legislação Especifica
1800.00.0.0.00	OUTRAS RECEITAS CORRENTES	
1820.00.0.0.00	INDENIZAÇÕES, RESTITUIÇÕES E RESSARCIMENTOS	
1821.00.0.0.00	INDENIZAÇÕES	
1821.99.0.0.00	OUTRAS INDENIZAÇÕES	
1821.99.1.0.00	OUTRAS INDENIZAÇÕES - PRINCIPAL	
1821.99.1.1.00	OUTRAS INDENIZAÇÕES - PRINCIPAL	Código Tributário do Município
1822.00.0.0.00	RESTITUIÇÕES	
1822.06.0.0.00	RESTITUIÇÃO DE DESPESAS DE EXERCÍCIOS ANTERIORES	
1822.06.1.0.00	RESTITUIÇÃO DE DESPESAS DE EXERCÍCIOS ANTERIORES	
1822.06.1.1.00	RESTITUIÇÃO DE DESPESAS DE EXERCÍCIOS ANTERIORES - PRINCIPAL	Legislação Especifica
1822.99.0.0.00	OUTRAS RESTITUIÇÕES	
1822.99.1.0.00	OUTRAS RESTITUIÇÕES	
1822.99.1.1.00	OUTRAS RESTITUIÇÕES - PRINCIPAL	Legislação Especifica
1822.99.1.1.00	OUTRAS RESTITUIÇÕES - PRINCIPAL	Legislação Especifica
1890.00.0.0.00	DEMAIS RECEITAS CORRENTES	
1890.99.0.0.00	OUTRAS RECEITAS	



PREFEITURA MUNICIPAL DE TRINDADE
AV. CENTRAL Nº 160 - CNPJ:110409120001-03

Orçamento Programa - Exercício de 2018
TABELA EXPLICATIVA - LEGISLAÇÃO DA RECEITA
(Inc. III, § 1º, Art 2º)

Código	Discriminação	Legislação
1960.99.1.0.00	OUTRAS RECEITAS - PRIMARIAS	
1960.99.1.1.00	OUTRAS RECEITAS - PRIMARIAS - PRINCIPAL	Legislação Especifica
1960.99.1.2.00	OUTRAS RECEITAS - PRIMARIAS - MULTAS E JUROS	Código Tributário do Município
2000.00.0.0.00	RECEITAS DE CAPITAL	
2200.00.0.0.00	ALIENAÇÃO DE BENS	
2210.00.0.0.00	ALIENAÇÃO DE BENS MÓVEIS	
2213.00.0.0.00	ALIENAÇÃO DE BENS MÓVEIS E SEMOVENTES	
2213.00.1.0.00	ALIENAÇÃO DE BENS MÓVEIS E SEMOVENTES	
2213.00.1.1.00	ALIENAÇÃO DE BENS MÓVEIS E SEMOVENTES - PRINCIPAL	Legislação Especifica
2220.00.0.0.00	ALIENAÇÃO DE BENS IMÓVEIS	
2220.00.1.0.00	ALIENAÇÃO DE BENS IMÓVEIS - PRINCIPAL	Legislação Especifica
2400.00.0.0.00	TRANSFERÊNCIAS DE CAPITAL	
2410.00.0.0.00	TRANSFERÊNCIAS DA UNIDADE E DE SUAS ENTIDADES	
2418.00.0.0.00	TRANSFERÊNCIAS DA UNIDADE	
2418.03.0.0.00	TRANSFERÊNCIAS DE RECURSOS DO SISTEMA ÚNICO DE SAÚDE - SUS	
2418.03.1.0.00	TRANSFERÊNCIAS DE RECURSOS DO SISTEMA ÚNICO DE SAÚDE - SUS	
2418.03.1.1.00	TRANSFERÊNCIA DE CONVÊNIO DA UNIDADE E DE SUAS ENTIDADES	Legislação Especifica
2418.10.0.0.00	TRANSFERÊNCIAS DE CONVÊNIO DA UNIDADE PARA O SISTEMA ÚNICO DE	
2418.10.1.1.00	TRANSFERÊNCIAS DE CONVÊNIO DA UNIDADE PARA O SISTEMA ÚNICO DE	
2418.10.2.0.00	TRANSFERÊNCIAS DE CONVÊNIO DA UNIDADE DESTINADAS A PROGRAMAS D	
2418.10.2.1.00	TRANSFERÊNCIAS DE CONVÊNIO DA UNIDADE DESTINADAS A PROGRAMAS D	
2418.10.9.0.00	OUTRAS TRANSFERÊNCIAS DE CONVÊNIO DA UNIDADE	Legislação Especifica
2418.10.9.1.00	OUTRAS TRANSFERÊNCIAS DE CONVÊNIO DA UNIDADE - PRINCIPAL	Legislação Especifica
2420.00.0.0.00	TRANSFERÊNCIAS DOS ESTADOS E DO DISTRITO FEDERAL E DE SUAS ENTI	
2428.00.0.0.00	TRANSFERÊNCIAS DE CONVÊNIO DOS ESTADOS E DO DISTRITO FEDERA	
2428.10.0.0.00	OUTRAS TRANSFERÊNCIAS DE CONVÊNIO DOS ESTADOS	
2428.10.9.0.00	OUTRAS TRANSFERÊNCIAS DE CONVÊNIO DOS ESTADOS	
2428.10.9.1.00	OUTRAS TRANSFERÊNCIAS DE CONVÊNIO DOS ESTADOS - PRINCIPAL	Legislação Especifica
7000.00.0.0.00	RECEITAS CORRENTES (INTRA)	
7200.00.0.0.00	CONTRIBUIÇÕES (INTRA)	
7310.00.0.0.00	CONTRIBUIÇÕES SOCIAIS (INTRA)	
7310.04.0.0.00	CONTRIBUIÇÃO PARA O REGIME PRÓPRIO DE PREVIDÊNCIA SOCIAL - R	



PREFEITURA MUNICIPAL DE TRINDADE

AV. CENTRAL Nº 160 - CNPJ: 11040912/0001-03

Organismo Programático - Exercício de 2018

TABELA EXPLICATIVA - LEGISLAÇÃO DA RECEITA

(Inc. III, § 1º, Art. 2º)

Page 7
Lei 974, Data: 22/11/2017

Código	Discriminação	Legislação
7210.04.1.0.00	CONTRIBUIÇÃO PATRONAL DE SERVIDOR ATIVO CIVIL PARA O RPPS (I)	
7210.04.1.1.00	CONTRIBUIÇÃO PATRONAL DE SERVIDOR ATIVO CIVIL PARA O RPPS -	Art. 149 parágrafo 1º da Constituição Federal, RPPS
7218.01.1.1.00	CONTRIBUIÇÃO PREVIDENCIÁRIA PARA AMORTIZAÇÃO DO DÉFICIT ATUAL	Art. 149 parágrafo 1º da Constituição Federal, RPPS
7900.00.0.0.00	OUTRAS RECEITAS CORRENTES (INTRA)	
7910.00.0.0.00	MULTAS ADMINISTRATIVAS, CONTRATUAIS E JUDICIAIS (INTRA)	
7910.06.0.0.00	MULTAS E JUROS PREVISTOS EM CONTRATOS (INTRA)	
7910.08.1.0.00	MULTAS E JUROS PREVISTOS EM CONTRATOS (INTRA)	
7910.08.1.1.00	MULTAS E JUROS PREVISTOS EM CONTRATOS - PRINCIPAL (INTRA)	Art. 149 parágrafo 1º da Constituição Federal, RPPS
9000.00.0.0.00	(R) DEDUÇÕES DA RECEITA	
9500.00.0.0.00	(R) DEDUÇÕES DO FUNDEB	
9510.00.0.0.00	(R) DEDUÇÕES DO FUNDEB	Lei nº 11.494/07

PREFEITURA MUNICIPAL DE TRINDADE
I - Previsão de Arrecadação das Receitas Municipais - 2018

RECEITAS	Valor Orçado	BIMESTRES											
		1º		2º		3º		4º		5º		6º	
		Bim	Acum	Bim	Acum	Bim	Acum	Bim	Acum	Bim	Acum	Bim	Acum
DEMAS RECEITAS PATRIMONIAIS -	20.000,00	3.333,34	3.333,34	3.333,34	6.666,68	3.333,34	10.000,02	3.333,34	13.333,36	3.333,34	16.666,70	3.333,30	20.000,00
SERVIÇOS ADMINISTRATIVOS E	80.000,00	13.333,34	13.333,34	13.333,34	26.666,68	13.333,34	40.000,02	13.333,34	53.333,36	13.333,34	66.666,70	13.333,30	80.000,00
SERVIÇOS DE ATENDIMENTO À SAÚDE -	150.000,00	25.000,00	25.000,00	25.000,00	50.000,00	25.000,00	75.000,00	25.000,00	100.000,00	25.000,00	125.000,00	25.000,00	150.000,00
OUTROS SERVIÇOS - PRINCIPAL	10.000,00	1.666,66	1.666,66	1.666,66	3.333,32	1.666,66	4.999,98	1.666,66	6.666,64	1.666,66	8.333,30	1.666,70	10.000,00
COTA-PARTE DO FUNDO DE	20.150.000,00	3.338.333,34	3.338.333,34	3.338.333,34	6.716.666,68	3.338.333,34	10.075.000,02	3.338.333,34	13.413.333,36	3.338.333,34	16.751.666,70	3.338.333,30	20.150.000,00
COTA-PARTE DO IMPOSTO SOBRE A	10.000,00	1.666,66	1.666,66	1.666,66	3.333,32	1.666,66	4.999,98	1.666,66	6.666,64	1.666,66	8.333,30	1.666,70	10.000,00
COTA-PARTE DA COMPENSAÇÃO	10.000,00	1.666,66	1.666,66	1.666,66	3.333,32	1.666,66	4.999,98	1.666,66	6.666,64	1.666,66	8.333,30	1.666,70	10.000,00
COTA-PARTE DO FUNDO ESPECIAL DO	240.000,00	40.000,00	40.000,00	40.000,00	80.000,00	40.000,00	120.000,00	40.000,00	160.000,00	40.000,00	200.000,00	40.000,00	240.000,00
TRANSFERENCIA DE RECURSOS DO	8.300.000,00	1.386.666,66	1.386.666,66	1.386.666,66	2.773.333,32	1.386.666,66	4.159.999,98	1.386.666,66	5.545.666,64	1.386.666,66	6.932.333,30	1.386.666,70	8.320.000,00
TRANSFERENCIAS DE RECURSOS DO	600.000,00	100.000,00	100.000,00	100.000,00	200.000,00	100.000,00	300.000,00	100.000,00	400.000,00	100.000,00	500.000,00	100.000,00	600.000,00
TRANSFERENCIAS DO	1.200.000,00	200.000,00	200.000,00	200.000,00	400.000,00	200.000,00	600.000,00	200.000,00	800.000,00	200.000,00	1.000.000,00	200.000,00	1.200.000,00
TRANSFERENCIAS DIRETAS DO FUNDE	100.000,00	16.666,66	16.666,66	16.666,66	33.333,32	16.666,66	49.999,98	16.666,66	66.666,64	16.666,66	83.333,30	16.666,70	100.000,00
TRANSFERENCIAS DIRETAS DO FUNDE	950.000,00	158.333,34	158.333,34	158.333,34	316.666,68	158.333,34	474.999,98	158.333,34	633.333,36	158.333,34	791.666,70	158.333,30	950.000,00
OUTRAS TRANSFERENCIAS DIRETAS	250.000,00	41.666,66	41.666,66	41.666,66	83.333,32	41.666,66	124.999,98	41.666,66	166.666,64	41.666,66	208.333,30	41.666,70	250.000,00
TRANSFERENCIA FINANCEIRA DO CAS	50.000,00	8.333,34	8.333,34	8.333,34	16.666,68	8.333,34	25.000,02	8.333,34	33.333,36	8.333,34	41.666,70	8.333,30	50.000,00
TRANSFERENCIAS DE CONVÊNIO DA	20.000,00	3.333,34	3.333,34	3.333,34	6.666,68	3.333,34	10.000,02	3.333,34	13.333,36	3.333,34	16.666,70	3.333,30	20.000,00
OUTRAS TRANSFERENCIAS DA UNDO -	500.000,00	83.333,34	83.333,34	83.333,34	166.666,68	83.333,34	250.000,02	83.333,34	333.333,36	83.333,34	416.666,70	83.333,30	500.000,00
COTA-PARTE DO ICMS - PRINCIPAL	1.000.000,00	166.666,66	166.666,66	166.666,66	333.333,32	166.666,66	499.999,98	166.666,66	666.666,64	166.666,66	833.333,30	166.666,70	1.000.000,00
COTA-PARTE DO ICMS - PRINCIPAL	3.000.000,00	500.000,00	500.000,00	500.000,00	1.000.000,00	500.000,00	1.500.000,00	500.000,00	2.000.000,00	500.000,00	2.500.000,00	500.000,00	3.000.000,00
COTA-PARTE DO PVA - PRINCIPAL	1.500.000,00	250.000,00	250.000,00	250.000,00	500.000,00	250.000,00	750.000,00	250.000,00	1.000.000,00	250.000,00	1.250.000,00	250.000,00	1.500.000,00
COTA-PARTE DO PVA - PRINCIPAL	40.000,00	6.666,66	6.666,66	6.666,66	13.333,32	6.666,66	19.999,98	6.666,66	26.666,64	6.666,66	33.333,30	6.666,70	40.000,00
COTA-PARTE DA CONTRIBUIÇÃO DE	65.000,00	10.833,34	10.833,34	10.833,34	21.666,68	10.833,34	32.500,02	10.833,34	43.333,36	10.833,34	54.166,70	10.833,30	65.000,00
TRANSFERENCIAS DE CONVÊNIO DOS	500.000,00	83.333,34	83.333,34	83.333,34	166.666,68	83.333,34	250.000,02	83.333,34	333.333,36	83.333,34	416.666,70	83.333,30	500.000,00
OUTRAS TRANSFERENCIAS DE	500.000,00	83.333,34	83.333,34	83.333,34	166.666,68	83.333,34	250.000,02	83.333,34	333.333,36	83.333,34	416.666,70	83.333,30	500.000,00
OUTRAS TRANSFERENCIAS DE	300.000,00	50.000,00	50.000,00	50.000,00	100.000,00	50.000,00	150.000,00	50.000,00	200.000,00	50.000,00	250.000,00	50.000,00	300.000,00
TRANSFERENCIAS DE RESTITUIÇÕES	20.000,00	3.333,34	3.333,34	3.333,34	6.666,68	3.333,34	10.000,02	3.333,34	13.333,36	3.333,34	16.666,70	3.333,30	20.000,00
TRANSFERENCIAS DE RECURSOS DO	10.000.000,00	3.166.666,66	3.166.666,66	3.166.666,66	6.333.333,32	3.166.666,66	9.499.999,98	3.166.666,66	12.666.666,64	3.166.666,66	15.833.333,30	3.166.666,70	10.000.000,00
TRANSFERENCIAS DE RECURSOS DA	3.200.000,00	533.333,34	533.333,34	533.333,34	1.066.666,68	533.333,34	1.600.000,02	533.333,34	2.133.333,36	533.333,34	2.666.666,70	533.333,30	3.200.000,00
TRANSFERENCIAS DE PESSOAS	5.000,00	833,34	833,34	833,34	1.666,68	833,34	2.500,02	833,34	3.333,36	833,34	4.166,70	833,30	5.000,00

PREFEITURA MUNICIPAL DE TRINDADE
I - Previsão de Arrecadação das Receitas Municipais - 2018

RECEITAS	Valor Orçado	BIMESTRES											
		1º		2º		3º		4º		5º		6º	
		Bim	Acum	Bim	Acum	Bim	Acum	Bim	Acum	Bim	Acum	Bim	Acum
OUTRAS RECEITAS - PRINCIPAL	10.000,00	1.666,66	1.666,66	1.666,66	3.333,32	1.666,66	4.999,98	1.666,66	6.666,64	1.666,66	8.333,30	1.666,70	10.000,00
RESTITUIÇÃO DE DESPESAS DE	10.000,00	1.666,66	1.666,66	1.666,66	3.333,32	1.666,66	4.999,98	1.666,66	6.666,64	1.666,66	8.333,30	1.666,70	10.000,00
OUTRAS RESTITUIÇÕES - PRINCIPAL	3.000,00	500,00	500,00	500,00	1.000,00	1.500,00	1.500,00	2.000,00	2.000,00	2.500,00	2.500,00	500,00	3.000,00
OUTRAS RECEITAS - PRINCIPAL	40.000,00	6.666,66	6.666,66	6.666,66	13.333,32	19.999,98	19.999,98	26.666,64	26.666,64	33.333,30	33.333,30	6.666,70	40.000,00
OUTRAS RECEITAS - PRIMARIAS -	100.000,00	16.666,66	16.666,66	16.666,66	33.333,32	49.999,98	49.999,98	66.666,64	66.666,64	83.333,30	83.333,30	16.666,70	100.000,00
OUTRAS RECEITAS - PRIMARIAS -	5.000,00	833,34	833,34	833,34	1.666,68	2.500,02	2.500,02	3.333,36	3.333,36	4.166,70	4.166,70	833,36	5.000,00
ALIEÇÃO DE BENS MÓVEIS E	7.200.000,00	1.199.999,99	1.199.999,99	1.199.999,99	2.399.999,98	1.199.999,99	3.599.999,97	1.199.999,99	4.799.999,96	1.199.999,99	5.999.999,95	1.200.000,10	7.200.000,00
ALIEÇÃO DE BENS MÓVEIS E	100.000,00	16.666,66	16.666,66	16.666,66	33.333,32	33.333,32	49.999,98	49.999,98	66.666,64	66.666,64	83.333,30	16.666,70	100.000,00
TRANSFERÊNCIAS DE RECURSOS DO	100.000,00	16.666,66	16.666,66	16.666,66	33.333,32	33.333,32	49.999,98	49.999,98	66.666,64	66.666,64	83.333,30	16.666,70	100.000,00
TRANSFERÊNCIAS DE CANCELAMENTO DA	1.000.000,00	166.666,66	166.666,66	166.666,66	333.333,32	333.333,32	499.999,98	499.999,98	666.666,64	666.666,64	833.333,30	1.000.000,00	
TRANSFERÊNCIAS DE CANCELAMENTO DA	1.000.000,00	166.666,66	166.666,66	166.666,66	333.333,32	333.333,32	499.999,98	499.999,98	666.666,64	666.666,64	833.333,30	1.000.000,00	
OUTRAS TRANSFERÊNCIAS DE	1.000.000,00	166.666,66	166.666,66	166.666,66	333.333,32	333.333,32	499.999,98	499.999,98	666.666,64	666.666,64	833.333,30	1.000.000,00	
OUTRAS TRANSFERÊNCIAS DE	2.000.000,00	333.333,34	333.333,34	333.333,34	666.666,68	666.666,68	999.999,96	999.999,96	1.333.333,30	1.333.333,30	1.666.666,70	2.000.000,00	
OUTRAS TRANSFERÊNCIAS DE	2.000.000,00	333.333,34	333.333,34	333.333,34	666.666,68	666.666,68	999.999,96	999.999,96	1.333.333,30	1.333.333,30	1.666.666,70	2.000.000,00	
CONTRIBUIÇÃO PATRONAL DE	5.111.000,00	851.833,34	851.833,34	851.833,34	1.703.666,68	851.833,34	2.555.500,02	851.833,34	3.407.333,36	851.833,34	4.259.166,70	5.111.000,00	
CONTRIBUIÇÃO PATRONAL DE	4.866.000,00	814.333,34	814.333,34	814.333,34	1.628.666,68	814.333,34	2.443.000,02	814.333,34	3.257.333,36	814.333,34	4.071.666,70	4.866.000,00	
CONTRIBUIÇÃO PREVIDENCIÁRIA PARA	210.000,00	35.000,00	35.000,00	35.000,00	70.000,00	35.000,00	70.000,00	105.000,00	140.000,00	175.000,00	25.000,00	210.000,00	
MULTAS E JUROS PREVISTOS EM	15.000,00	2.500,00	2.500,00	2.500,00	5.000,00	7.500,00	10.000,00	12.500,00	15.000,00	17.500,00	2.500,00	15.000,00	
COTA-PARTE DO FUNDO DE	-4.144.000,00	-1.024.000,00	-1.024.000,00	-1.024.000,00	-2.048.000,00	-1.024.000,00	-3.072.000,00	-1.024.000,00	-4.096.000,00	-1.024.000,00	-5.120.000,00	-4.144.000,00	
COTA-PARTE DO IMPOSTO SOBRE A	-4.000.000,00	-471.666,66	-471.666,66	-471.666,66	-943.333,32	-471.666,66	-1.414.999,98	-471.666,66	-1.886.666,64	-471.666,66	-2.358.333,30	-4.000.000,00	
TRANSFERÊNCIA FINANCEIRA DO ICMS	-4.000,00	-666,66	-666,66	-666,66	-1.333,32	-1.999,98	-2.666,64	-3.333,36	-4.000,00	-4.666,66	-5.333,30	-4.000,00	
COTA-PARTE DO ICMS - PRINCIPAL	-1.800.000,00	-300.000,00	-300.000,00	-300.000,00	-600.000,00	-300.000,00	-900.000,00	-300.000,00	-1.200.000,00	-300.000,00	-1.500.000,00	-1.800.000,00	
COTA-PARTE DO ICMS - PRINCIPAL	-200.000,00	-50.000,00	-50.000,00	-50.000,00	-100.000,00	-50.000,00	-150.000,00	-50.000,00	-200.000,00	-50.000,00	-100.000,00	-200.000,00	
COTA-PARTE DO ICMS - PRINCIPAL	-4.000,00	-666,66	-666,66	-666,66	-1.333,32	-1.999,98	-2.666,64	-3.333,36	-4.000,00	-4.666,66	-5.333,30	-4.000,00	
TOTAL RECEITAS	81.204.000,00	13.534.000,06	13.534.000,06	13.534.000,06	27.068.000,12	13.534.000,06	40.102.000,18	13.534.000,06	54.136.000,24	13.534.000,06	67.670.000,30	13.533.999,70	81.204.000,00

PREFEITURA MUNICIPAL DE TRINDADE
 II - Cronograma de Execução Mensal de Desembolso

	Dotação Inicial	Desembolsos Mensais Acumulados											
		até Janeiro	até Fevereiro	até Março	até Abril	até Maio	até Junho	até Julho	até Agosto	até Setembro	até Outubro	até Novembro	até Dezembro
3 1 PESSOAL E ENCARG	2.085.000,00	173.750,00	347.500,00	521.250,00	695.000,00	868.750,00	1.042.500,00	1.216.250,00	1.390.000,00	1.563.750,00	1.737.500,00	1.911.250,00	2.085.000,00
3 3 OUTRAS DESPENSAS	695.000,00	57.916,67	115.833,34	173.750,01	231.666,66	289.583,35	347.500,02	405.416,69	463.333,36	521.250,03	579.166,70	637.083,37	695.000,00
4 4 INVESTIMENTOS	100.000,00	8.333,33	16.666,66	24.999,99	33.333,32	41.666,65	49.999,98	58.333,31	66.666,64	74.999,97	83.333,30	91.666,63	100.000,00
00 Recursos Ordinarios													
00 00 RESTOS A PAGAR	0,00	8.490.547,76	18.490.547,76	18.490.547,76	18.490.547,76	18.490.547,76	18.490.547,76	18.490.547,76	18.490.547,76	18.490.547,76	18.490.547,76	18.490.547,76	18.490.547,76
TOTAL	81.204.000,00	5.297.247,76	32.024.547,74	38.791.547,73	45.568.547,72	52.325.547,71	59.092.547,70	65.859.547,69	72.626.547,68	79.393.547,67	86.160.547,66	92.927.547,65	99.694.547,64

PREFEITURA MUNICIPAL DE TRINDADE**Cronograma Mensal de Transferências Financeiras**

Entidade: PREFEITURA MUNICIPAL DE TRINDADE Status: À REPASSAR Total R\$: 12.102.000,00

JAN	FEV	MAR	ABR	MAI	JUN
1.008.500,00	1.008.500,00	1.008.500,00	1.008.500,00	1.008.500,00	1.008.500,00
JUL	AGO	SET	OUT	NOV	DEZ
1.008.500,00	1.008.500,00	1.008.500,00	1.008.500,00	1.008.500,00	1.008.500,00

Entidade: CAMARA MUNICIPAL DE TRINDADE Status: À RECEBER Total R\$: 2.880.000,00

JAN	FEV	MAR	ABR	MAI	JUN
240.000,00	240.000,00	240.000,00	240.000,00	240.000,00	240.000,00
JUL	AGO	SET	OUT	NOV	DEZ
240.000,00	240.000,00	240.000,00	240.000,00	240.000,00	240.000,00

Entidade: CONSELHO M. DE DIR. DA CRIANÇA E DO ADOLESCENTE Status: À RECEBER Total R\$: 470.000,00

JAN	FEV	MAR	ABR	MAI	JUN
39.166,67	39.166,67	39.166,67	39.166,67	39.166,67	39.166,67
JUL	AGO	SET	OUT	NOV	DEZ
39.166,67	39.166,67	39.166,67	39.166,67	39.166,67	39.166,67

Entidade: FUNDO MUNICIPAL DE APOSENTADORIAS E PFNSC Status: À RECEBER Total R\$: 0,00

JAN	FEV	MAR	ABR	MAI	JUN
0,00	0,00	0,00	0,00	0,00	0,00
JUL	AGO	SET	OUT	NOV	DEZ
0,00	0,00	0,00	0,00	0,00	0,00

Entidade: FUNDO MUNICIPAL DE ASSISTÊNCIA SOCIAL Status: À RECEBER Total R\$: 2.113.000,00

JAN	FEV	MAR	ABR	MAI	JUN
176.083,33	176.083,33	176.083,33	176.083,33	176.083,33	176.083,33
JUL	AGO	SET	OUT	NOV	DEZ
176.083,33	176.083,33	176.083,33	176.083,33	176.083,33	176.083,33

Entidade: FUNDO MUNICIPAL DE SAÚDE Status: À RECEBER Total R\$: 6.639.000,00

JAN	FEV	MAR	ABR	MAI	JUN
553.250,00	553.250,00	553.250,00	553.250,00	553.250,00	553.250,00
JUL	AGO	SET	OUT	NOV	DEZ
553.250,00	553.250,00	553.250,00	553.250,00	553.250,00	553.250,00



PREFEITURA MUNICIPAL DE TRINDADE

AV. CENTRAL Nº 160

11040912/0001-03

Exercício: 2018

DESPESA ORÇADA POR FUNÇÃO

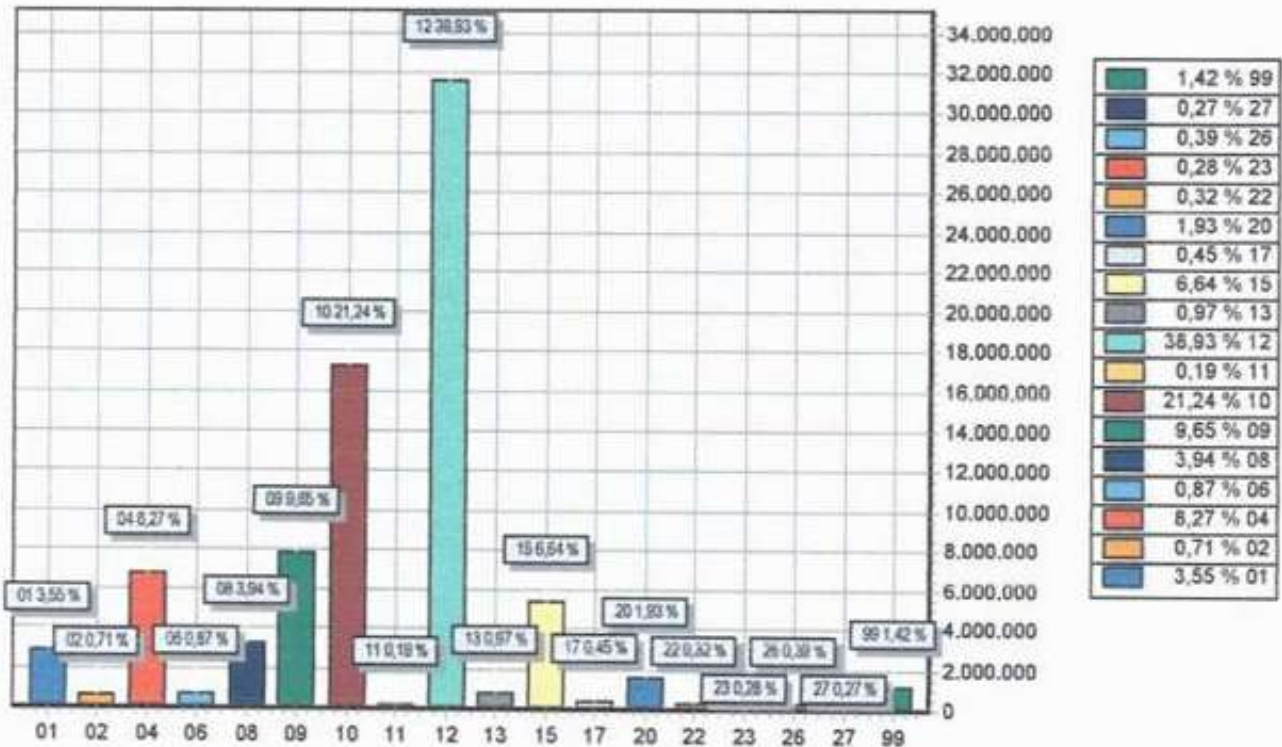

FUNÇÃO	DOTAÇÃO
01 Legislativa	2.880.000,00
02 Judiciária	574.000,00
04 Administração	6.712.000,00
06 Segurança Pública	707.000,00
08 Assistência Social	3.203.000,00
09 Previdência Social	7.836.000,00
10 Saúde	17.249.000,00
11 Trabalho	155.000,00
12 Educação	31.611.000,00
13 Cultura	787.000,00
15 Urbanismo	5.391.000,00
17 Saneamento	365.000,00
20 Agricultura	1.568.000,00
22 Indústria	257.000,00
23 Comércio e Serviços	224.000,00
26 Transporte	313.000,00
27 Desporto e Lazer	222.000,00
99 Reserva de Contingência	1.150.000,00
TOTAL	81.204.000,00



PREFEITURA MUNICIPAL DE TRINDADE

AV. CENTRAL Nº 160

11040912/0001-03

Exercício: 2018

DESPESA ORÇADA POR GRUPO

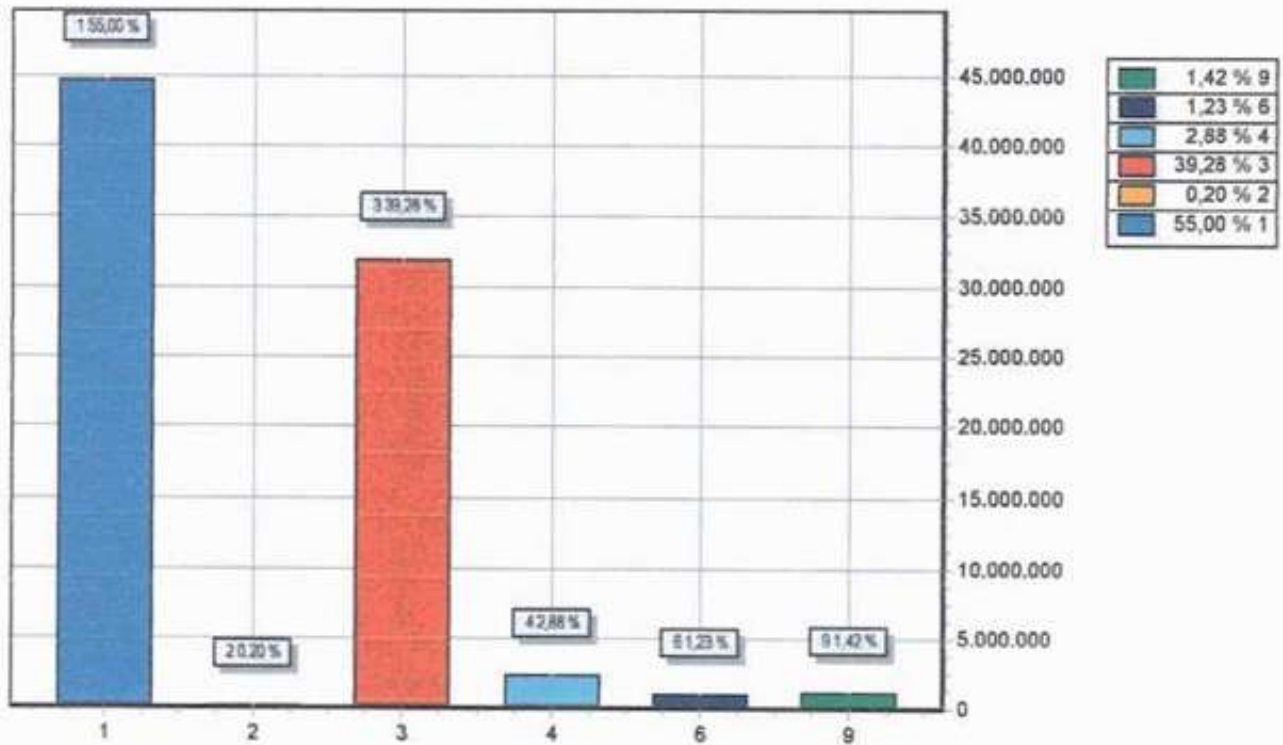

GRUPO	DOTAÇÃO
1 PESSOAL E ENCARGOS SOCIAIS	44.661.000,00
2 JUROS E ENCARGOS DA DÍVIDA	160.000,00
3 OUTRAS DESPESAS CORRENTES	31.893.000,00
4 INVESTIMENTOS	2.340.000,00
6 AMORTIZAÇÃO DA DÍVIDA	1.000.000,00
9 RESERVA DE CONTINGÊNCIA	1.150.000,00
TOTAL	81.204.000,00



PREFEITURA MUNICIPAL DE TRINDADE

AV. CENTRAL Nº 160

11040912/0001-03

Exercício: 2018

RECEITA PREVISTA

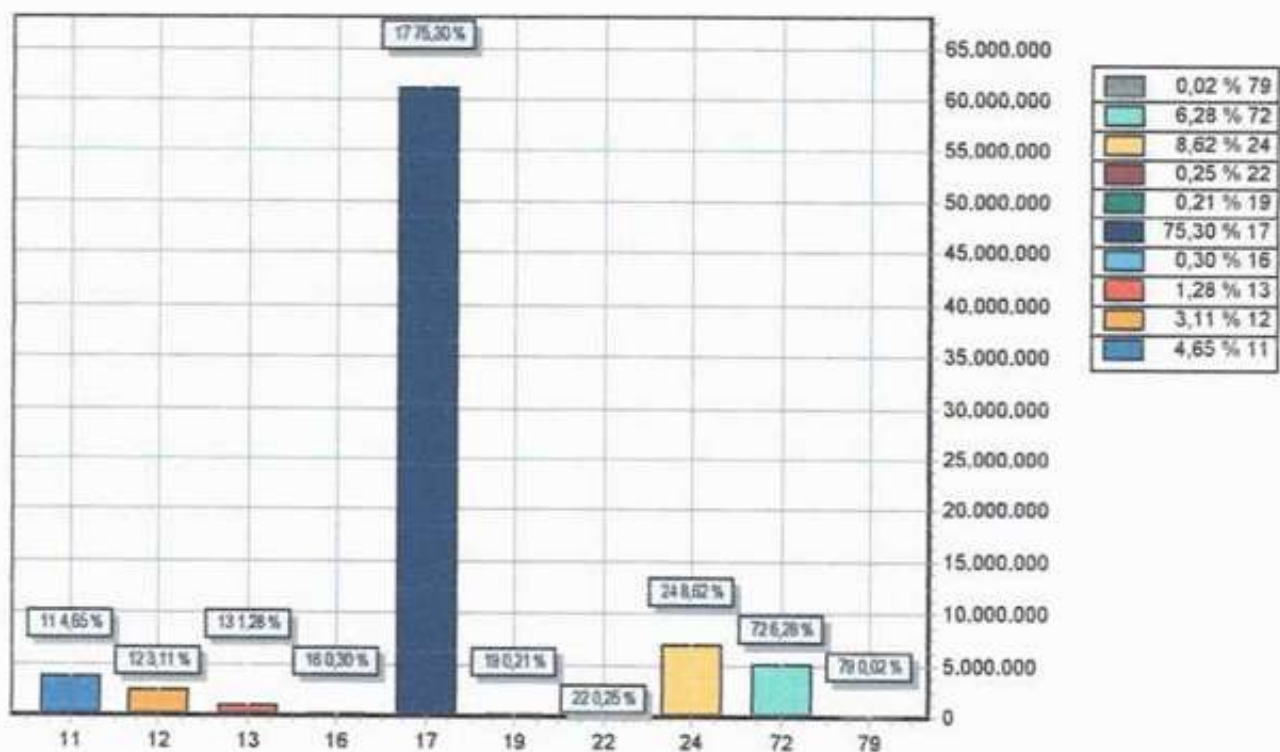

CODIGO		PREVISTO
11	IMPOSTOS, TAXAS E CONTRIBUIÇÕES DE MELHORIA	3.780.000,00
12	CONTRIBUIÇÕES	2.522.000,00
13	RECEITA PATRIMONIAL	1.037.000,00
16	RECEITA DE SERVIÇOS	240.000,00
17	TRANSFERENCIAS CORRENTES	61.146.000,00
19	OUTRAS RECEITAS CORRENTES	168.000,00
22	ALIENAÇÃO DE BENS	200.000,00
24	TRANSFERÊNCIAS DE CAPITAL	7.000.000,00
72	CONTRIBUIÇÕES (INTRA)	5.096.000,00
79	OUTRAS RECEITAS CORRENTES (INTRA)	15.000,00
TOTAL		81.204.000,00