



**2017**

Lei 961/2016  
10 de novembro de 2016

**LOA**

**PREFEITURA MUNICIPAL DE  
TRINDADE**



**PREFEITURA MUNICIPAL DE TRINDADE**

AV. CENTRAL Nº 160 - CNPJ:11040912/0001-03

Orçamento Programa - Exercício de 2017

Anexo 06

Página 20

Lei: 961, Data: 10/11/2016

**PROGRAMA DE TRABALHO**

(Inc.II, § 2º, Art.2º)

**09 ENTIDADES SUPERVISIONADAS****04 FUND. MUL. DE DEF. DIREITOS DA CRIANÇA E DO ADOLESCENTE**

Código	Especificação	Operação Especial	Projetos	Atividades	Total
08	Assistência Social		100.000,00	465.000,00	565.000,00
08	243	Assistência à Criança e ao Adolescente	100.000,00	465.000,00	565.000,00
08	243 0025	GESTÃO DO FUND. MUL. DE DEF. DIREITOS DAS CRIAN. E DOS ADOLESCENTES	100.000,00	465.000,00	565.000,00
08.243.0025.1063.0000	CONST. REF. E/OU AMPL DE IMOVEIS P/O FMDDCA		50.000,00		50.000,00
08.243.0025.1064.0000	AQ. DE VEIC. MOV. E EQ. DIV. P/O FMDDCA		50.000,00		50.000,00
08.243.0025.2136.0000	GESTÃO DE PESSOAL DO FMDDCA			100.000,00	100.000,00
08.243.0025.2137.0000	MANUTENÇÃO DAS ATIVIDADES DO FMDDCA			160.000,00	160.000,00
08.243.0025.2138.0000	GESTÃO DE PESSOAL DO CONSELHO TUTELAR			110.000,00	110.000,00
08.243.0025.2139.0000	MANUTENÇÃO DAS ATIVIDADES DO CONSELHO TUTELAR			65.000,00	65.000,00
08.243.0025.2140.0000	AÇÕES PROTETIVAS E SOCIO-EDUCATIVAS			30.000,00	30.000,00
TOTAL		0,00	100.000,00	465.000,00	565.000,00
TOTAL GERAL		0,00	5.385.000,00	75.819.000,00	81.204.000,00

*ELIX*



# PREFEITURA MUNICIPAL DE TRINDADE - PE

LEI Nº 961, 10 de novembro de 2016

Estima a RECEITA e fixa a  
DESPESA do Município para o  
exercício de 2017.

O PREFEITO DO MUNICÍPIO DE TRINDADE, Estado de Pernambuco, no uso das atribuições conferidas pelo art. 165 da Constituição Federal e do inciso III do § 1º do art. 124 da Constituição do Estado de Pernambuco, com a redação dada pela Emenda Constitucional nº 031/2008, após a apreciação da Câmara, sanciono a seguinte Lei:

## CAPÍTULO I

### SEÇÃO ÚNICA DA ABRANGÊNCIA

Art. 1º Esta Lei estima a Receita do Município para o exercício financeiro de 2017 e fixa a Despesa em igual importância, compreendendo, nos termos do art. 165 § 5º da Constituição Federal:

- I - o orçamento fiscal, referente aos Poderes do Município, seus fundos, órgãos e entidades da Administração Pública Municipal direta e indireta;
- II - o orçamento da seguridade social, abrangendo às entidades e órgãos da Administração direta e indireta, incluídos fundos, responsáveis pela saúde e assistência social.

## CAPÍTULO II

### DOS ORÇAMENTOS FISCAL E DA SEGURIDADE SOCIAL

#### SEÇÃO I DA ESTIMATIVA DA RECEITA

Art. 2º A receita orçamentária total é estimada em R\$ 81.204.000,00 (oitenta e um milhões duzentos e quatro mil reais) em:

*FLUK*

**PREFEITURA MUNICIPAL DE TRINDADE**

AV. CENTRAL Nº 160 - CNPJ:11040912/0001-03

Orçamento Programa - Exercício de 2017

Anexo 07

Página 1

Lei: 961, Data: 10/11/2016

**PROGRAMA DE TRABALHO DO GOVERNO  
DEMONSTRATIVO DE FUNÇÕES, SUBFUNÇÕES E PROGRAMAS  
POR PROJETOS, ATIVIDADES E OPERAÇÕES ESPECIAIS  
(Inc. II, § 2º, Art. 2º)**

Código	Especificação	Operação Especial	Projetos	Atividades	T o t a l
01	Legislativa	0,00	75.000,00	2.295.000,00	2.370.000,00
01	031 Ação Legislativa	0,00	75.000,00	2.295.000,00	2.370.000,00
01	031 0001 APOIO AS ATIVIDADES LEGISLATIVAS	0,00	75.000,00	2.295.000,00	2.370.000,00
01.031.0001.1001.0000	AQUISIÇÃO DE BENS E UTENSÍLIOS	0,00	75.000,00	2.295.000,00	2.370.000,00
01.031.0001.1002.0000	CONSTRUÇÃO, AMPL. DO PRÉDIO DA CÂMARA	0,00	50.000,00	0,00	50.000,00
01.031.0001.2001.0000	MANUTENÇÃO DAS ATIVIDADES DO PODER LEGISLATIVO	0,00	25.000,00	0,00	25.000,00
01.031.0001.2002.0000	REMUNERAÇÃO DOS VEREADORES	0,00	0,00	880.000,00	880.000,00
01.031.0001.2003.0000	ATENDER DESPESAS COM VERBA DE GAB. VEREADORES	0,00	0,00	1.130.000,00	1.130.000,00
01.031.0001.2004.0000	ATENDER DESPESAS COM SENTENÇAS JUDICIARIAS	0,00	0,00	10.000,00	10.000,00
01.031.0001.2005.0000	DESPESAS DE EXERCÍCIOS ANTERIORES	0,00	0,00	10.000,00	10.000,00
01.031.0001.2006.0000	OBRIGAÇÕES PATRONAIS COM INATIVOS E PENSIONISTAS	0,00	0,00	5.000,00	5.000,00
01.031.0001.2007.0000	CONTRIBUIÇÃO COM ORGÃOS PREVIDENCIÁRIOS	0,00	0,00	10.000,00	10.000,00
		0,00	0,00	250.000,00	250.000,00
02	Judiciária	0,00	20.000,00	504.000,00	524.000,00
02	061 Ação Judiciária	0,00	10.000,00	402.000,00	412.000,00
02	061 0011 GESTÃO DA PROCURADORIA GERAL DO MUNICÍPIO	0,00	10.000,00	402.000,00	412.000,00
02.061.0011.1042.0000	AQ. DE VEIC. MOV. E EQ. DIV. P/O GABINETE DA PROCURADORIA	0,00	10.000,00	0,00	10.000,00
02.061.0011.2080.0000	GESTÃO DE PESSOAL DO GABINETE DA PROCURADORIA	0,00	0,00	380.000,00	380.000,00
02.061.0011.2081.0000	MANUT. DAS ATIV. DO GABINETE DA PROCURADORIA	0,00	0,00	42.000,00	42.000,00
02	062 Defesa do Interesse Público no Processo Judiciário	0,00	10.000,00	102.000,00	112.000,00
02	062 0011 GESTÃO DA PROCURADORIA GERAL DO MUNICÍPIO	0,00	10.000,00	102.000,00	112.000,00
02.062.0011.1043.0000	AQ. DE VEIC. MOV. E EQ. DIVERSOS P/O ASSESSORIA JURÍDICA	0,00	10.000,00	0,00	10.000,00
02.062.0011.2082.0000	GESTÃO DE PESSOAL DA ASSESSORIA JURÍDICA	0,00	0,00	40.000,00	40.000,00
02.062.0011.2083.0000	MANUT. DAS ATIVIDADES DA ASSESSORIA JURÍDICA	0,00	0,00	62.000,00	62.000,00
04	Administração	0,00	1.240.000,00	5.534.000,00	6.774.000,00
04	122 Administração Geral	0,00	110.000,00	3.864.000,00	3.974.000,00
04	122 0003 GESTÃO DO GABINETE DO PREFEITO	0,00	50.000,00	898.000,00	948.000,00
04.122.0003.1004.0000	AQ. DE VEIC. MOV. E EQ. DIVERSOS P/O GABINETE DO PREFEITO	0,00	50.000,00	0,00	50.000,00
04.122.0003.2010.0000	GESTÃO DE PESSOAL DO GABINETE DO PREFEITO	0,00	0,00	500.000,00	500.000,00
04.122.0003.2011.0000	MANUT. DAS ATIVIDADES DO GABINETE DO PREFEITO	0,00	0,00	228.000,00	228.000,00
04.122.0003.2012.0000	CONTRIBUIÇÃO PARA ASSOCIAÇÕES	0,00	0,00	170.000,00	170.000,00
04	122 0004 GESTÃO DA SECRETARIA DE ADMINISTRAÇÃO	0,00	60.000,00	2.966.000,00	3.026.000,00
04.122.0004.1005.0000	AQ. DE VEIC. MOV. E EQ. DIV. P/O GABINETE DE ADMINISTRAÇÃO	0,00	10.000,00	0,00	10.000,00
04.122.0004.1006.0000	AQ. DE VEIC. MOV. E EQ. DIV. P/O DEPTO DE ADMINISTRAÇÃO	0,00	50.000,00	0,00	50.000,00
04.122.0004.2013.0000	GESTÃO DE PESSOAL DO GAB. DO SECRETÁRIO DE ADMINISTRAÇÃO	0,00	0,00	130.000,00	130.000,00
04.122.0004.2014.0000	MANUT. DAS ATIV. DO GABINETE DE ADMINISTRAÇÃO	0,00	0,00	496.000,00	496.000,00
04.122.0004.2015.0000	GESTÃO DE PESSOAL DO DEPTO DE ADMINISTRAÇÃO	0,00	0,00	1.145.000,00	1.145.000,00
04.122.0004.2016.0000	MANUT. DAS ATIV. DO DEPTO DE ADMINISTRAÇÃO	0,00	0,00	1.185.000,00	1.185.000,00
04.122.0004.2017.0000	COOPERAÇÃO ENTIDADES SEM FINS LUCRATIVOS	0,00	0,00	10.000,00	10.000,00
04	123 Administração Financeira	0,00	1.080.000,00	1.585.000,00	2.665.000,00

AELU



# PREFEITURA MUNICIPAL DE TRINDADE - PE

I - Orçamento Fiscal: R\$ 53.372.000,00 (cinquenta e três milhões trezentos e setenta e dois mil reais);

II - Orçamento da Seguridade Social no valor de R\$ 19.632.000,00 (dezenove milhões seiscentos e trinta e dois mil reais), onde:

- a) R\$ 11.610.000,00 (onze milhões seiscentos e dez mil reais) compreende receitas de saúde;
- b) R\$ 770.000,00 (setecentos e setenta mil reais) compreende receitas de assistência social;
- c) R\$ 7.252.000,00 (sete milhões duzentos e cinquenta e dois mil reais) correspondente às receitas do Regime Próprio de Previdência Social.

III - Orçamento de Investimentos no valor R\$ 8.200.000,00 (oito milhões e duzentos mil reais).

Art. 3º As receitas são estimadas por rubrica específica, segundo a origem dos recursos, conforme o disposto no Anexo 01.

Art. 4º As Receitas estimadas no orçamento serão arrecadadas na forma da legislação em vigor, de acordo com o desdobramento constante do Anexo 02.

## SEÇÃO II DA FIXAÇÃO DA DESPESA

Art. 5º A Despesa Orçamentária total, no mesmo valor da Receita, é fixada por função, Poderes e Órgãos, em R\$ 81.204.000,00 (oitenta e um milhões duzentos e quatro mil reais) e desdobrada nos termos da Lei de Diretrizes Orçamentárias em:

I - Orçamento Fiscal: R\$ 47.654.000,00 (quarenta e sete milhões seiscentos e cinquenta e quatro mil reais);

II - Orçamento da Seguridade Social, no valor de R\$ 28.165.000,00 (vinte e oito milhões cento e sessenta e cinco mil reais), onde:

*F. C. U.*

**PREFEITURA MUNICIPAL DE TRINDADE**

AV. CENTRAL Nº 160 - CNPJ:11040912/0001-03

Orçamento Programa - Exercício de 2017

Anexo 07

Página 2

Lei: 961, Data: 10/11/2016

**PROGRAMA DE TRABALHO DO GOVERNO  
DEMONSTRATIVO DE FUNÇÕES, SUBFUNÇÕES E PROGRAMAS  
POR PROJETOS, ATIVIDADES E OPERAÇÕES ESPECIAIS**  
(Inc. II, § 2º, Art. 2º)

Código	Especificação	Operação Especial	Projetos	Atividades	T o t a
04	Administração	0,00	1.240.000,00	5.534.000,00	6.774.000,00
04 123	Administração Financeira	0,00	1.080.000,00	1.585.000,00	2.665.000,00
04 123 0005	GESTÃO DA SECRETARIA DE FINANÇAS	0,00	1.080.000,00	1.585.000,00	2.665.000,00
04.123.0005.1009.0000	AQ. DE VEIC. MOV. E EQ. DIVERSOS P/O GABINETE DE FINANÇAS	0,00	10.000,00	0,00	10.000,00
04.123.0005.1010.0000	AQ. DE VEIC. MOV. E EQ. DIVERSOS P/O DEPTO DE TRIBUTAÇÃO	0,00	20.000,00	0,00	20.000,00
04.123.0005.1011.0000	AQ. DE VEIC. MOV. E EQ. DIV. P/O DEPTO DE ORÇ. CONT. E TES.	0,00	50.000,00	0,00	50.000,00
04.123.0005.1012.0000	AMORTIZAÇÃO DE DÍVIDAS DIVERSAS	0,00	1.000.000,00	0,00	1.000.000,00
04.123.0005.2020.0000	GESTÃO DE PESSOAL DO GABINETE DE FINANÇAS	0,00	0,00	480.000,00	480.000,00
04.123.0005.2021.0000	MANUT. DAS ATIV. DO GABINETE DE FINANÇAS	0,00	0,00	136.000,00	136.000,00
04.123.0005.2022.0000	GESTÃO DE PESSOAL DO DEPTO DE TRIBUTAÇÃO	0,00	0,00	40.000,00	40.000,00
04.123.0005.2023.0000	MANUTENÇÃO DAS ATIVIDADES DO DEPTO DE TRIBUTAÇÃO	0,00	0,00	130.000,00	130.000,00
04.123.0005.2024.0000	GESTÃO DE PESSOAL DO DEPTO DE ORÇ. CONT. E TESOUREARIA	0,00	0,00	44.000,00	44.000,00
04.123.0005.2025.0000	ENCARGOS SOBRE CONTRIBUIÇÕES PREVIDENCIÁRIAS	0,00	0,00	10.000,00	10.000,00
04.123.0005.2026.0000	CONTRIBUIÇÃO PARA FORMAÇÃO DO PASEP	0,00	0,00	360.000,00	360.000,00
04.123.0005.2039.0000	MANUT. DAS ATIV. DO DEPTO DE ORÇ. CONTAB E TESOUREARIA	0,00	0,00	385.000,00	385.000,00
04 124	Controle Interno	0,00	50.000,00	85.000,00	135.000,00
04 124 0002	GESTÃO DO CONTROLE INTERNO	0,00	50.000,00	85.000,00	135.000,00
04.124.0002.1003.0000	AQ. DE VEIC. MOV. E EQ. DIVERSOS P/SEC. DE CONTROLE INTERNO	0,00	50.000,00	0,00	50.000,00
04.124.0002.2008.0000	GESTÃO DE PESSOAL DA SECRETARIA DE CONTROLE INTERNO	0,00	0,00	37.000,00	37.000,00
04.124.0002.2009.0000	MANUT. DAS ATIVIDADES DA SEC. DE CONTROLE INTERNO	0,00	0,00	48.000,00	48.000,00
06	Segurança Pública	0,00	100.000,00	700.000,00	800.000,00
06 182	Defesa Civil	0,00	100.000,00	700.000,00	800.000,00
06 182 0004	GESTÃO DA SECRETARIA DE ADMINISTRAÇÃO	0,00	100.000,00	700.000,00	800.000,00
06.182.0004.1007.0000	CONST. REF. E/OU AMPL. DE IMOVEIS P/GUARDA MUNICIPAL	0,00	50.000,00	0,00	50.000,00
06.182.0004.1008.0000	AQ. DE VEIC. MOV. E EQ. DIVERSOS P/GUARDA MUNICIPAL	0,00	50.000,00	0,00	50.000,00
06.182.0004.2018.0000	GESTÃO DE PESSOAL DA GUARDA MUNICIPAL	0,00	0,00	630.000,00	630.000,00
06.182.0004.2019.0000	MANUT. DAS ATIVIDADES DA GUARDA MUNICIPAL	0,00	0,00	70.000,00	70.000,00
08	Assistência Social	0,00	400.000,00	3.664.000,00	4.064.000,00
08 122	Administração Geral	0,00	100.000,00	1.235.000,00	1.335.000,00
08 122 0021	GESTÃO DO FUNDO MUNICIPAL DE ASSISTÊNCIA SOCIAL	0,00	100.000,00	1.235.000,00	1.335.000,00
08.122.0021.1057.0000	CONST. REF. E/OU AMPL. DE IMOVEIS PARA O FMAS	0,00	50.000,00	0,00	50.000,00
08.122.0021.1058.0000	AQ. DE VEIC. MOV. E EQ. DIVERSOS P/O FMAS	0,00	50.000,00	0,00	50.000,00
08.122.0021.2114.0000	GESTÃO DE PESSOAL DO FMAS	0,00	0,00	600.000,00	600.000,00
08.122.0021.2115.0000	MANUTENÇÃO DAS ATIVIDADES DO FMAS	0,00	0,00	595.000,00	595.000,00
08.122.0021.2116.0000	APOIO AOS CONSELHOS MUNICIPAIS DE AÇÃO SOCIAL	0,00	0,00	20.000,00	20.000,00
08.122.0021.2117.0000	CAPACITAÇÃO E TREINAMENTO DE SERVIDORES	0,00	0,00	20.000,00	20.000,00
08 243	Assistência à Criança e ao Adolescente	0,00	200.000,00	1.509.000,00	1.709.000,00

*ALIX*



# PREFEITURA MUNICIPAL DE TRINDADE - PE

- a) R\$ 16.849.000,00 (dezesesseis milhões oitocentos e quarenta e nove mil reais) compreende despesas com saúde;
- b) R\$ 4.064.000,00 (quatro milhões e sessenta e quatro mil reais) são despesas com assistência social;
- c) R\$ 7.252.000,00 (sete milhões duzentos e cinquenta e dois mil reais) correspondentes às despesas com previdência social.

III – Orçamento de Capital, no valor de R\$ 5.385.000,00 (cinco milhões trezentos e oitenta e cinco mil reais).

Parágrafo único - R\$ 8.533.000,00 (oito milhões quinhentos e trinta e três mil reais) das despesas fixadas nas alíneas “a” e “b”, do inciso II deste artigo, serão custeadas com recursos do Orçamento Fiscal.

## SEÇÃO III DA DISTRIBUIÇÃO DA DESPESA POR ÓRGÃOS

Art. 6º A Despesa Total, fixada por Funções, Sub-funções, Projetos, Atividades e Operações Especiais dos Poderes e Órgãos, está discriminada nos Anexos 06 a 09 desta Lei, consoante disposições da Lei Federal nº 4.320/64 e regulamentações específicas.

Art. 7º As categorias econômicas e despesas por grupos estão demonstradas de forma analítica, individualizada por órgão, no Anexo 02 e consolidadas no Resumo da Natureza da Despesa.

## SEÇÃO IV DA AUTORIZAÇÃO PARA ABERTURA DE CRÉDITO ADICIONAL SUPLEMENTAR

Art. 8º Fica o Poder Executivo autorizado a abrir créditos adicionais suplementares até o valor correspondente a vinte por cento da despesa fixada nos orçamentos, fiscal e da seguridade social, com a finalidade de incorporar valores que excedam as previsões constantes desta Lei, mediante a utilização de recursos permitidos no § 1º do art. 43 da Lei nº 4.320/64 e disposições da LDO para 2017.

Art. 9º O limite autorizado no art. 8º não será onerado quando o crédito se destinar a:

I - atender insuficiência de dotações do Poder Legislativo, por meio de anulação de saldos de dotações de despesas da Unidade Orçamentária da Câmara Municipal;

**PREFEITURA MUNICIPAL DE TRINDADE**

AV. CENTRAL Nº 160 - CNPJ:11040912/0001-03

Orçamento Programa - Exercício de 2017

Anexo 07

Página 3

Lei: 961, Data: 10/11/2016

**PROGRAMA DE TRABALHO DO GOVERNO  
DEMONSTRATIVO DE FUNÇÕES, SUBFUNÇÕES E PROGRAMAS  
POR PROJETOS, ATIVIDADES E OPERAÇÕES ESPECIAIS**

(Inc. II, § 2º, Art. 2º)

Código	Especificação	Operação Especial	Projetos	Atividades	Total
08	Assistência Social	0,00	400.000,00	3.664.000,00	4.064.000,00
08	243 Assistência à Criança e ao Adolescente	0,00	200.000,00	1.509.000,00	1.709.000,00
08	243 0022 PROTEÇÃO SOCIAL BÁSICA	0,00	100.000,00	1.044.000,00	1.144.000,00
08.243.0022.1059.0000	CONST. REF. E/OU AMPL. DE IMOVEIS P/PROTEÇÃO SOCIAL BÁSICA	0,00	50.000,00	0,00	50.000,00
08.243.0022.1080.0000	AQ. DE VEIC. MOV. E EQ. DIV. P/PROTEÇÃO SOCIAL BÁSICA	0,00	50.000,00	0,00	50.000,00
08.243.0022.2118.0000	GEST. DE PES. DO SERV. PROT. ATEND. INTEGRAL A FAMILIA	0,00	0,00	80.000,00	80.000,00
08.243.0022.2119.0000	MANUT. ATIV. DE SERV. DE PROT. E ATEND. INTEGRAL A FAMILIA	0,00	0,00	270.000,00	270.000,00
08.243.0022.2120.0000	GEST. DE PES. DO SERV. DE CONV. E FORT. DE VINC. - CCA I	0,00	0,00	100.000,00	100.000,00
08.243.0022.2121.0000	MANUT. DAS ATIV. DE SERV. DE CONV. E FORT. DE VINC. - CCA I	0,00	0,00	264.000,00	264.000,00
08.243.0022.2122.0000	GEST. DE PES. DE SERV. DE CONV. E FORT. DE VINC. - C. JUVENT	0,00	0,00	80.000,00	80.000,00
08.243.0022.2123.0000	MANUT. ATIV. SERV. CONV. E FORT. DE VINC. - CENTRO JUVENTUDE	0,00	0,00	250.000,00	250.000,00
08	243 0025 GESTÃO DO FUND. MUL. DE DEF. DIREITOS DAS CRIAN. E DOS ADOLESCENTES	0,00	100.000,00	465.000,00	565.000,00
08.243.0025.1063.0000	CONST. REF. E/OU AMPL DE IMOVEIS P/O FMDDCA	0,00	50.000,00	0,00	50.000,00
08.243.0025.1064.0000	AQ. DE VEIC. MOV. E EQ. DIV. P/O FMDDCA	0,00	50.000,00	0,00	50.000,00
08.243.0025.2136.0000	GESTÃO DE PESSOAL DO FMDDCA	0,00	0,00	100.000,00	100.000,00
08.243.0025.2137.0000	MANUTENÇÃO DAS ATIVIDADES DO FMDDCA	0,00	0,00	160.000,00	160.000,00
08.243.0025.2138.0000	GESTÃO DE PESSOAL DO CONSELHO TUTELAR	0,00	0,00	110.000,00	110.000,00
08.243.0025.2139.0000	MANUTENÇÃO DAS ATIVIDADES DO CONSELHO TUTELAR	0,00	0,00	65.000,00	65.000,00
08.243.0025.2140.0000	AÇÕES PROTETIVAS E SOCIO-EDUCATIVAS	0,00	0,00	30.000,00	30.000,00
08	244 Assistência Comunitária	0,00	100.000,00	920.000,00	1.020.000,00
08	244 0022 PROTEÇÃO SOCIAL BÁSICA	0,00	0,00	144.000,00	144.000,00
08.244.0022.2124.0000	SERV. DE PROT. SOC. BÁSIC. NO DOM. P/PES. COM DEF. E IDOSOS	0,00	0,00	62.000,00	62.000,00
08.244.0022.2125.0000	SERV. DE PROM. INCL. SOC. PROD. - PERNAMBUCO NO BATENTE	0,00	0,00	82.000,00	82.000,00
08	244 0023 PROTEÇÃO SOCIAL ESPECIAL	0,00	100.000,00	712.000,00	812.000,00
08.244.0023.1061.0000	CONST. REF. E/OU AMPL. DE IMOVEIS P/PROTEÇ. SOCIAL ESPECIAL	0,00	50.000,00	0,00	50.000,00
08.244.0023.1062.0000	AQ. DE VEIC. MOV. E EQ. DIV. P/PROTEÇÃO SOCIAL ESPECIAL	0,00	50.000,00	0,00	50.000,00
08.244.0023.2126.0000	SERV. DE PROT. E ATEND. ESPECIALIZADO A FAM. E INDIVÍDUO	0,00	0,00	152.000,00	152.000,00
08.244.0023.2127.0000	SERV. ESPEC. EM ABORD. SOCIAL - ATIT. CONSULTÓRIO DE RUA	0,00	0,00	32.000,00	32.000,00
08.244.0023.2128.0000	SERV. PROT. SOC. ESPEC. P/PES. COM DEF. IDOS E FAMILIAS	0,00	0,00	352.000,00	352.000,00
08.244.0023.2129.0000	SERVIÇO ESPECIALIZADO PARA PESSOAS EM SITUAÇÃO DE RUA	0,00	0,00	32.000,00	32.000,00
08.244.0023.2130.0000	SERVIÇO DE ACOLHIMENTO INSTITUCIONAL - CCA II	0,00	0,00	32.000,00	32.000,00
08.244.0023.2131.0000	SERVIÇO DE ACOLHIMENTO INSTITUCIONAL - ATITUDE INTENSIVO	0,00	0,00	40.000,00	40.000,00
08.244.0023.2132.0000	SERVIÇO DE ACOLHIMENTO EM REPÚBLICA - ATITUDE APOIO	0,00	0,00	40.000,00	40.000,00
08.244.0023.2133.0000	SERV. DE PROTEÇ SITUAC. DE CAL. PÚBL. E EMERGÊNCIAIS	0,00	0,00	32.000,00	32.000,00
08	244 0024 SEGURANÇA ALIMENTAR	0,00	0,00	64.000,00	64.000,00
08.244.0024.2134.0000	SERV. DE PROM. SEG. ALIM. E NUTRICIONAL - COZ COMUNITÁRIAS	0,00	0,00	44.000,00	44.000,00
08.244.0024.2135.0000	MANUT. DO PROGRAMA DE AQUISIÇÃO DE ALIMENTOS	0,00	0,00	20.000,00	20.000,00
09	Previdência Social	0,00	10.000,00	6.524.000,00	6.534.000,00
09	272 Previdência do Regime Estatutário	0,00	10.000,00	6.524.000,00	6.534.000,00

*Handwritten signature*





# PREFEITURA MUNICIPAL DE TRINDADE - PE

II - atender insuficiência de dotações do grupo Pessoal e Encargos Sociais, mediante a utilização de recursos oriundos da anulação de saldos de dotações orçamentárias;

III - atender ao pagamento de despesas decorrentes de precatórios judiciais, amortizações e juros da dívida, mediante utilização de recursos provenientes de anulação de dotações;

IV - atender obrigações do sistema previdenciário, com recursos de anulação de dotações orçamentárias;

V - atender despesas vinculadas a convênios, observada a destinação prevista no instrumento respectivo e parágrafo único do art. 8º da Lei Complementar nº 101/2000;

VI - atender insuficiências de outras despesas de custeio e de capital consignadas em Programas de Trabalho dos Sistemas Municipais de Saúde, de Ensino e de Assistência Social, mediante o cancelamento de dotações orçamentárias;

VII - reserva de contingência, inclusive à conta de recursos próprios e vinculados, observado o que dispõe o art. 5º, inciso III, da Lei Complementar nº 101/2000;

VIII - excesso de arrecadação de receitas do Tesouro Municipal; e

IX - abrir créditos suplementares relativos a despesas financiadas por convênios novos ou reativados, não incluídos nas previsões orçamentárias, na forma do que dispõe o artigo 7º da Lei nº 4.320/64, através de Decreto do Poder Executivo, para alterações ou inclusões de grupos de despesa em categorias econômicas de atividades, projetos e operações especiais, sendo a fonte de suplementação o próprio convênio.

## SEÇÃO V

### DA AUTORIZAÇÃO PARA REALIZAR OPERAÇÕES DE CRÉDITO

Art. 10. Fica o Poder Executivo autorizado a:

I - Realizar operações de crédito por antecipação de receita orçamentária nos termos do art. 38 da Lei Complementar nº 101/2000, obedecidas às normas do Banco Central do Brasil e Resoluções do Senado Federal, desde que as obrigações sejam pagas dentro do mesmo exercício de 2017.

II - Contratar e oferecer garantias a empréstimos voltados para a modernização administrativa e tributária, bem como a execução de programas de habitação e saneamento, respeitados os limites da Lei Complementar nº 101/2000, de Resoluções do Senado Federal e disposições da legislação pertinente.

*PE 16*

**PREFEITURA MUNICIPAL DE TRINDADE**

AV. CENTRAL Nº 160 - CNPJ:11040912/0001-03

Orçamento Programa - Exercício de 2017

Anexo 07

Página 4

Lei: 961, Data: 10/11/2016

**PROGRAMA DE TRABALHO DO GOVERNO  
DEMONSTRATIVO DE FUNÇÕES, SUBFUNÇÕES E PROGRAMAS  
POR PROJETOS, ATIVIDADES E OPERAÇÕES ESPECIAIS**  
(Inc. II, § 2º, Art. 2º)

Código	Especificação	Operação Especial	Projetos	Atividades	Total
09	Previdência Social	0,00	10.000,00	6.524.000,00	6.534.000,00
09 272	Previdência do Regime Estatutário	0,00	10.000,00	6.524.000,00	6.534.000,00
09 272 0012	DEFESA CONTRA SINISTRO	0,00	10.000,00	0,00	10.000,00
09.272.0012.1044.0000	AQUISIÇÃO DE MOVEIS, EQUIP. E OUTROSP/UNIDADE	0,00	10.000,00	0,00	10.000,00
09 272 0013	ENCARGOS COM PREVIDENCIA SOCIAL E INATIVOS	0,00	0,00	6.524.000,00	6.524.000,00
09.272.0013.2084.0000	ENCARGOS COM MANUTENÇÃO DOS SERVIÇOS	0,00	0,00	914.000,00	914.000,00
09.272.0013.2085.0000	ENCARGOS COM A PREVIDENCIA SOCIAL E INATIVOS	0,00	0,00	5.610.000,00	5.610.000,00
10	Saúde	0,00	800.000,00	16.049.000,00	16.849.000,00
10 122	Administração Geral	0,00	300.000,00	1.942.000,00	2.242.000,00
10 122 0014	GESTÃO DO FUNDO MUNICIPAL DE SAÚDE	0,00	100.000,00	1.873.000,00	1.973.000,00
10.122.0014.1045.0000	CONST. REF. E/OU AMPL. DE IMOVEIS PARA O FMS	0,00	50.000,00	0,00	50.000,00
10.122.0014.1046.0000	AQ. DE VEIC. MOV. E EQ. DIV. PARA O FUNDO MUNICIPAL DE SAÚDE	0,00	50.000,00	0,00	50.000,00
10.122.0014.2088.0000	GESTÃO DE PESSOAL DO FUNDO MUNICIPAL DE SAÚDE	0,00	0,00	923.000,00	923.000,00
10.122.0014.2089.0000	MANUTENÇÃO DAS ATIVIDADES DO FUNDO MUNICIPAL DE SAÚDE	0,00	0,00	950.000,00	950.000,00
10 122 0015	BLOCO DE GESTÃO DO SUS	0,00	0,00	69.000,00	69.000,00
10.122.0015.2092.0000	MANUTENÇÃO DAS ATIVIDADES DO BLOCO DE GESTÃO DO SUS	0,00	0,00	69.000,00	69.000,00
10 122 0016	BLOCO DE INVESTIMENTO DO SUS	0,00	200.000,00	0,00	200.000,00
10.122.0016.1047.0000	CONST. REF. E/OU AMPL. DE IMOVEIS P/O BLINV	0,00	100.000,00	0,00	100.000,00
10.122.0016.1048.0000	AQ. DE VEIC. MOV. E EQ. DIV. P/O BLINV	0,00	100.000,00	0,00	100.000,00
10 125	Normatização e Fiscalização	0,00	0,00	32.000,00	32.000,00
10 125 0014	GESTÃO DO FUNDO MUNICIPAL DE SAÚDE	0,00	0,00	32.000,00	32.000,00
10.125.0014.2090.0000	APOIO AOS CONSELHOS MUNICIPAIS DE SAÚDE	0,00	0,00	32.000,00	32.000,00
10 128	Formação de Recursos Humanos	0,00	0,00	42.000,00	42.000,00
10 128 0014	GESTÃO DO FUNDO MUNICIPAL DE SAÚDE	0,00	0,00	42.000,00	42.000,00
10.128.0014.2091.0000	CAPACITAÇÃO E TREINAMENTO DE SERVIDORES DO FMS	0,00	0,00	42.000,00	42.000,00
10 301	Atenção Básica	0,00	150.000,00	5.711.000,00	5.861.000,00
10 301 0014	GESTÃO DO FUNDO MUNICIPAL DE SAÚDE	0,00	0,00	66.000,00	66.000,00
10.301.0014.2150.0000	GESTÃO DE PESSOAL DO BLATB - Recurso Próprio	0,00	0,00	34.000,00	34.000,00
10.301.0014.2151.0000	MANUT. DAS ATIVIDADES DO BLATB - Recurso Próprio	0,00	0,00	32.000,00	32.000,00

*Alu*



# PREFEITURA MUNICIPAL DE TRINDADE - PE

## CAPÍTULO III

### SEÇÃO ÚNICA

#### DAS DISPOSIÇÕES GERAIS

Art.11. A utilização de dotações com origem de recursos em convênios ou operações de crédito fica condicionada à celebração dos instrumentos próprios.

Art.12. Na fixação dos valores das dotações para pessoal foram consideradas projeções para acréscimos de despesas destinadas a atender as disposições do §1º do art. 169 da Constituição Federal.

Art.13. O Chefe do Poder Executivo, no âmbito deste Poder, poderá adotar parâmetros para utilização das dotações, de forma a compatibilizar as despesas à efetiva realização das receitas e para garantir as metas de resultado estabelecidas na Lei de Diretrizes Orçamentárias, consoante legislação específica.

Art. 14. O Poder Executivo estabelecerá Programação Financeira, onde fixará as medidas necessárias a manter os dispêndios compatíveis com as receitas a fim de obter o equilíbrio financeiro.

Art. 15. A presente Lei entra em vigor na data de sua publicação, contando-se seus efeitos a partir de 1º janeiro de 2017.

Art. 16. Revogam-se as disposições em contrário.

Gabinete do Prefeito, 10 de novembro de 2016.

  
Antonio Everton Soares Costa  
Prefeito Municipal  
Antônio Everton Soares Costa  
Prefeito

Câmara Municipal de  
Trindade - PE

Recebido, em

29/11/2016



**PREFEITURA MUNICIPAL DE TRINDADE**

AV. CENTRAL Nº 160 - CNPJ:11040912/0001-03

Orçamento Programa - Exercício de 2017

Anexo 07

Página 5

Lei: 961, Data: 10/11/2016

**PROGRAMA DE TRABALHO DO GOVERNO  
DEMONSTRATIVO DE FUNÇÕES, SUBFUNÇÕES E PROGRAMAS  
POR PROJETOS, ATIVIDADES E OPERAÇÕES ESPECIAIS**

(Inc.II, § 2º, Art.2º)

Código	Especificação	Operação Especial	Projetos	Atividades	Total
10	Saúde	0,00	800.000,00	16.049.000,00	16.849.000,00
10	301 Atenção Básica	0,00	150.000,00	5.711.000,00	5.861.000,00
10	301 0017 BLOCO DE ATENÇÃO BÁSICA	0,00	150.000,00	5.645.000,00	5.795.000,00
10.301.0017.1049.0000	CONST. REF. E/OU AMPLIAÇÃO DE IMOVEIS P/O BLATB	0,00	100.000,00	0,00	100.000,00
10.301.0017.1050.0000	AQ. DE VEIC. MOV. E EQ. DIV. P/O BLATB	0,00	50.000,00	0,00	50.000,00
10.301.0017.2093.0000	GESTÃO DE PESSOAL DAS USF'S	0,00	0,00	436.000,00	436.000,00
10.301.0017.2094.0000	MANUTENÇÃO DAS ATIVIDADES DAS USF'S	0,00	0,00	1.440.000,00	1.440.000,00
10.301.0017.2095.0000	GESTÃO DE PESSOAL DOS ACS	0,00	0,00	1.255.000,00	1.255.000,00
10.301.0017.2096.0000	MANUTENÇÃO DAS ATIVIDADES DOS ACS	0,00	0,00	60.000,00	60.000,00
10.301.0017.2097.0000	GESTÃO DE PESSOAL DE SAÚDE BUCAL	0,00	0,00	40.000,00	40.000,00
10.301.0017.2098.0000	MANUT. DAS ATIVIDADES DE SAÚDE BUCAL	0,00	0,00	170.000,00	170.000,00
10.301.0017.2099.0000	GESTÃO DE PESSOAL DO NASF	0,00	0,00	85.000,00	85.000,00
10.301.0017.2100.0000	MANUT. DAS ATIVIDADES DO NASF	0,00	0,00	127.000,00	127.000,00
10.301.0017.2101.0000	GESTÃO DE PESSOAL DE PROGRAMAS DO BLATB	0,00	0,00	85.000,00	85.000,00
10.301.0017.2102.0000	MANUTENÇÃO DAS ATIVIDADES DE PROGRAMAS DO BLATB	0,00	0,00	447.000,00	447.000,00
10.301.0017.2156.0000	MANUTENÇÃO DAS ATIVIDADES DAS USF'S	0,00	0,00	1.100.000,00	1.100.000,00
10.301.0017.2157.0000	MANUTENÇÃO DAS ATIVIDADES DO PROGRAMA DE SAÚDE BUCAL	0,00	0,00	240.000,00	240.000,00
10.301.0017.2158.0000	MANUTENÇÃO DAS ATIVIDADES DO NASF	0,00	0,00	160.000,00	160.000,00
10	302 Assistência Hospitalar e Ambulatorial	0,00	150.000,00	7.574.000,00	7.724.000,00
10	302 0014 GESTÃO DO FUNDO MUNICIPAL DE SAÚDE	0,00	0,00	61.000,00	61.000,00
10.302.0014.2152.0000	GESTÃO DE PESSOAL DO BLMAC - Recurso Próprio	0,00	0,00	34.000,00	34.000,00
10.302.0014.2153.0000	MANUT. DAS ATIVIDADES DO BLMAC - Recurso Próprio	0,00	0,00	27.000,00	27.000,00
10	302 0018 BLOCO DE MÉDIA E ALTA COMPLEXIDADE	0,00	150.000,00	7.513.000,00	7.663.000,00
10.302.0018.1051.0000	CONST. REF. E/OU AMPL. DE IMOVEIS P/O BLMAC	0,00	100.000,00	0,00	100.000,00
10.302.0018.1052.0000	AQ. DE VEIC. MOV. E EQ. DIV. P/O BLMAC	0,00	50.000,00	0,00	50.000,00
10.302.0018.2103.0000	GESTÃO DE PESSOAL DE CENTROS DE SAÚDE	0,00	0,00	3.031.000,00	3.031.000,00
10.302.0018.2104.0000	MANUTENÇÃO DAS ATIVIDADES DE CENTROS DE SAÚDE	0,00	0,00	3.380.000,00	3.380.000,00
10.302.0018.2105.0000	TRATAMENTO FORA DO DOMICÍLIO - TFD	0,00	0,00	600.000,00	600.000,00
10.302.0018.2106.0000	GESTÃO DE PESSOAL DA CASA DE APOIO	0,00	0,00	40.000,00	40.000,00
10.302.0018.2107.0000	MANUTENÇÃO DAS ATIVIDADES DA CASA DE APOIO	0,00	0,00	112.000,00	112.000,00
10.302.0018.2159.0000	MANUTENÇÃO DAS ATIVIDADES DOS CENTROS DE SAÚDE	0,00	0,00	350.000,00	350.000,00
10	303 Suporte Profilático e Terapêutico	0,00	0,00	150.000,00	150.000,00
10	303 0019 BLOCO DE ATENÇÃO FARMACEUTICA BASICA	0,00	0,00	150.000,00	150.000,00
10.303.0019.2108.0000	MANUTENÇÃO DAS ATIVIDADES DA FARMACIA BÁSICA	0,00	0,00	100.000,00	100.000,00
10.303.0019.2147.0000	FARMÁCIA BÁSICA - Recurso Próprio	0,00	0,00	50.000,00	50.000,00
10	304 Vigilância Sanitária	0,00	100.000,00	501.000,00	601.000,00
10	304 0014 GESTÃO DO FUNDO MUNICIPAL DE SAÚDE	0,00	0,00	37.000,00	37.000,00
10.304.0014.2154.0000	GESTÃO DE PESSOAL DO BLVGS - Recurso Próprio	0,00	0,00	21.000,00	21.000,00
10.304.0014.2155.0000	MANUT. DAS ATIVIDADES DO BLVGS - Recurso Próprio	0,00	0,00	16.000,00	16.000,00
10	304 0020 BLOCO DE VIGILÂNCIA EM SAÚDE	0,00	100.000,00	464.000,00	564.000,00
10.304.0020.1053.0000	CONST. REF. E/OU AMPL. DE IMOVEIS P/VIG. SANITÁRIA	0,00	50.000,00	0,00	50.000,00
10.304.0020.1054.0000	AQ. DE VEIC. MOV. E EQ. DIV. P/A VIGILÂNCIA SANITÁRIA	0,00	50.000,00	0,00	50.000,00
10.304.0020.2109.0000	GESTÃO DE PESSOAL DE VIGILÂNCIA SANITÁRIA	0,00	0,00	331.000,00	331.000,00
10.304.0020.2110.0000	MANUTENÇÃO DAS ATIVIDADES DE VIGILÂNCIA SANITÁRIA	0,00	0,00	101.000,00	101.000,00
10.304.0020.2113.0000	MANUTENÇÃO DE CAMPANHAS DE VACINAÇÃO	0,00	0,00	32.000,00	32.000,00
10	305 Vigilância Epidemiológica	0,00	100.000,00	97.000,00	197.000,00

ALTA



**DEMONSTRATIVO DA RECEITA DE IMPOSTOS E DAS DESPESAS PRÓPRIAS COM SAÚDE**  
(§ 2º do Art. 198 da Constituição Federal e Art. 77 do Ato das Disposições Constitucionais Transitórias)

<b>FONTES</b>		<b>APLICAÇÃO</b>			
RECEITA PREVISTA RESULTANTE DE IMPOSTOS E TRANSFERÊNCIAS		DESPESA DESTINADA AS AÇÕES E SERVIÇOS PÚBLICOS DE SAÚDE			
DISCRIMINAÇÃO	Valor em R\$	%	DISCRIMINAÇÃO	Valor em R\$	%
RECEITA ORÇAMENTÁRIA PRÓPRIA			10.122 ADMINISTRAÇÃO GERAL	2.242.000,00	13,31
IMPOSTOS MUNICIPAIS	3.190.000,00	9,42	10.125 NORMATIZAÇÃO E FISCALIZAÇÃO	32.000,00	0,19
DÍVIDA ATIVA	60.000,00	0,18	10.128 FORMAÇÃO DE RECURSOS HUMANOS	42.000,00	0,25
MULTA E JUROS DE MORA DOS TRIBUTOS E DÍVIDA ATIVA TRIBUTÁRIA	55.000,00	0,16	10.301 ATENÇÃO BÁSICA	5.861.000,00	34,79
SUBTOTAL	3.305.000,00	9,76	10.302 ASSISTÊNCIA HOSPITALAR E AMBULATORIAL	7.724.000,00	45,84
RECEITA ORÇAMENTÁRIA TRANSFERIDA			10.303 SUPORTE PROFILÁTICO E TERAPÊUTICO	150.000,00	0,89
TRANSFERÊNCIAS DA UNIÃO	20.122.000,00	59,41	10.304 VIGILÂNCIA SANITÁRIA	601.000,00	3,57
FPM	20.100.000,00	59,34	10.305 VIGILÂNCIA EPIDEMIOLÓGICA	197.000,00	1,17
ITR	2.000,00	0,01			
LC 87/96	20.000,00	0,06			
TRANSFERÊNCIAS DO ESTADO	10.445.000,00	30,84			
ICMS	8.700.000,00	25,69			
IPVA	1.720.000,00	5,08			
IMI	25.000,00	0,07			
SUBTOTAL DAS TRANSFERÊNCIAS	30.567.000,00	90,24			
<b>TOTAL DAS RECEITAS</b>	<b>33.872.000,00</b>	<b>100,00</b>	<b>DESPESA TOTAL COM SAÚDE</b>	<b>16.849.000,00</b>	<b>100,00</b>
TRANSF. DE RECURSOS DO SUS	11.610.000,00		(-) TRANSF. DE RECURSOS DO SUS DESPESA PRÓPRIA COM SAÚDE	11.610.000,00 5.239.000,00	15,47

\* Disposições introduzidas pela Emenda Constitucional nº 29/2000.

*FELIZ*

**PREFEITURA MUNICIPAL DE TRINDADE**

AV. CENTRAL Nº 160 - CNPJ:11040912/0001-03

Orçamento Programa - Exercício de 2017

Anexo 07

Página 6

Lei: 961, Data: 10/11/2016

**PROGRAMA DE TRABALHO DO GOVERNO  
DEMONSTRATIVO DE FUNÇÕES, SUBFUNÇÕES E PROGRAMAS  
POR PROJETOS, ATIVIDADES E OPERAÇÕES ESPECIAIS**

(Inc. II, § 2º, Art. 2º)

Código	Especificação	Operação Especial	Projetos	Atividades	T o t a
10	Saúde	0,00	800.000,00	16.049.000,00	16.849.000,00
10	305 Vigilância Epidemiológica	0,00	100.000,00	97.000,00	197.000,00
10	305 0020 BLOCO DE VIGILÂNCIA EM SAÚDE	0,00	100.000,00	97.000,00	197.000,00
10.305.0020.1055.0000	CONST. REF. E/OU AMPL. DE IMOVEIS P/VIG. EPIDEMIOLOGICA	0,00	50.000,00	0,00	50.000,00
10.305.0020.1058.0000	AQ. DE VEIC. MOV. OU EQ. DIV. P/VIG. EPIDEMIOLOGICA	0,00	50.000,00	0,00	50.000,00
10.305.0020.2111.0000	GESTÃO DE PESSOAL DE VIGILÂNCIA EPIDEMIOLOGICA	0,00	0,00	40.000,00	40.000,00
10.305.0020.2112.0000	MANUTENÇÃO DAS ATIVIDADES DE VIGILÂNCIA EPIDEMIOLOGICA	0,00	0,00	57.000,00	57.000,00
11	Trabalho	0,00	20.000,00	175.000,00	195.000,00
11	333 Empregabilidade	0,00	20.000,00	175.000,00	195.000,00
11	333 0007 GEST. DA SEC. DO TRAB. CIDAD. E INCLUS. SOCIAL	0,00	20.000,00	175.000,00	195.000,00
11.333.0007.1022.0000	AQ. DE VEIC. MOVEIS E EQ. DIVERSOS P/O GAB. DO TRABALHO	0,00	10.000,00	0,00	10.000,00
11.333.0007.1023.0000	AQ. DE VEIC. MOV. E EQ. DIVERSOS P/DEPTO DE DESNV SOCIAL	0,00	10.000,00	0,00	10.000,00
11.333.0007.2052.0000	GESTÃO DE PESSOAL DO GABINETE DO TRABALHO	0,00	0,00	40.000,00	40.000,00
11.333.0007.2053.0000	MANUT. DAS ATIV. DO GABINETE DO TRABALHO	0,00	0,00	30.000,00	30.000,00
11.333.0007.2054.0000	GESTÃO DE PESSOAL DO DEPTO DE DESENV. SOCIAL	0,00	0,00	45.000,00	45.000,00
11.333.0007.2055.0000	MANUT. DAS ATIV. DO DEPTO DE DESENVOLVIMENTO SOCIAL	0,00	0,00	60.000,00	60.000,00
12	Educação	0,00	820.000,00	29.225.000,00	30.045.000,00
12	122 Administração Geral	0,00	20.000,00	999.000,00	1.019.000,00
12	122 0006 GESTÃO DA SEC. DE EDUC. CULTURA, TURISMO E ESPORTE	0,00	20.000,00	999.000,00	1.019.000,00
12.122.0006.1013.0000	AQ. DE VEIC. MOV. E EQ. DIV. P/O GAB DO SEC. DE EDUCAÇÃO	0,00	20.000,00	0,00	20.000,00
12.122.0006.2028.0000	GESTÃO DE PESSOAL DO GABINETE DA SEC. DE EDUCAÇÃO	0,00	0,00	120.000,00	120.000,00
12.122.0006.2029.0000	MANUTENÇÃO DAS ATIVIDADES DO GAB. DA SEC. DE EDUCAÇÃO	0,00	0,00	879.000,00	879.000,00
12	125 Normatização e Fiscalização	0,00	0,00	10.000,00	10.000,00
12	125 0006 GESTÃO DA SEC. DE EDUC. CULTURA, TURISMO E ESPORTE	0,00	0,00	10.000,00	10.000,00
12.125.0006.2030.0000	APOIO AOS CONSELHOS MUNICIPAIS DE EDUCAÇÃO	0,00	0,00	10.000,00	10.000,00
12	308 Alimentação e Nutrição	0,00	0,00	710.000,00	710.000,00
12	308 0006 GESTÃO DA SEC. DE EDUC. CULTURA, TURISMO E ESPORTE	0,00	0,00	710.000,00	710.000,00
12.308.0006.2031.0000	MERENDA ESCOLAR	0,00	0,00	440.000,00	440.000,00
12.308.0006.2141.0000	MERENDA ESCOLAR - Recurso Próprio	0,00	0,00	270.000,00	270.000,00
12	361 Ensino Fundamental	0,00	100.000,00	26.156.000,00	26.256.000,00

*AEV*



DEMONSTRATIVO DAS RECEITAS E DESPESAS COM MANUTENÇÃO  
E DESENVOLVIMENTO DO ENSINO  
(ART. 212 - CONSTITUIÇÃO FEDERAL - 1988)

FONTES		APLICAÇÃO			
RECEITA PREVISTA RESULTANTE DE IMPOSTOS E TRANSFERÊNCIAS		DESPESA ORÇADA COM MANUTENÇÃO E DESENVOLVIMENTO DO ENSINO POR SUBFUNÇÃO			
DISCRIMINAÇÃO	Valor em R\$	%	DISCRIMINAÇÃO	Valor em R\$	%
RECEITA ORÇAMENTÁRIA PRÓPRIA			12.361 ENSINO FUNDAMENTAL	26.256.000,00	92,76
IMPOSTOS MUNICIPAIS	3.190.000,00	9,42	12.365 EDUCAÇÃO INFANTIL	1.899.000,00	6,71
DÍVIDA ATIVA	60.000,00	0,18	12.368 EDUCAÇÃO DE JOVENS E ADULTOS	90.000,00	0,32
MULTAS E JUROS DE MORA DOS TRIBUTOS E DA DÍVIDA ATIVA TRIBUTÁRIA	55.000,00	0,16	12.367 EDUCAÇÃO ESPECIAL	61.000,00	0,22
SUBTOTAL	3.305.000,00	9,76			
RECEITA ORÇAMENTÁRIA TRANSFERIDA					
TRANSFERÊNCIAS DA UNIÃO	20.122.000,00	59,41			
FPM	20.100.000,00	59,34			
ITR	2.000,00	0,01			
LC 87/96	20.000,00	0,06			
TRANSFERÊNCIAS DO ESTADO	10.445.000,00	30,84			
IPVA	8.700.000,00	25,68			
ICMS	1.720.000,00	5,08			
IPi	25.000,00	0,07			
SUBTOTAL DAS TRANSFERÊNCIAS	30.567.000,00	90,24			
TOTAL DAS RECEITAS	33.872.000,00	100,00	DESPESA TOTAL COM EDUCAÇÃO	28.306.000,00	100,00
TRANSFERÊNCIA BRUTA DO FUNDEB	22.000.000,00		SUBTOTAL	28.306.000,00	100,00
(-) DEDUÇÃO P/ FORM. DO FUNDEB	6.115.000,00		(-) TRANSF. LÍQUIDA DO FUNDEB	15.895.000,00	
TRANSF. LÍQUIDA DO FUNDEB	15.885.000,00		TRANSF. DE CONVÊNIOS VINCULADOS A EDUCAÇÃO	3.710.000,00	
TRANSF. DE CONVÊNIOS VINCULADOS A EDUCAÇÃO	3.710.000,00		TOTAL	8.711.000,00	25,72

*RE*

**PREFEITURA MUNICIPAL DE TRINDADE**

AV. CENTRAL Nº 160 - CNPJ:11040912/0001-03

Orçamento Programa - Exercício de 2017

Anexo 07

Página 7

Lei: 961, Data: 10/11/2016

**PROGRAMA DE TRABALHO DO GOVERNO  
DEMONSTRATIVO DE FUNÇÕES, SUBFUNÇÕES E PROGRAMAS  
POR PROJETOS, ATIVIDADES E OPERAÇÕES ESPECIAIS**

(Inc.II, § 2º, Art.2º)

Código	Especificação	Operação Especial	Projetos	Atividades	T o t a
12	Educação	0,00	820.000,00	29.225.000,00	30.045.000,00
12	361 Ensino Fundamental	0,00	100.000,00	26.156.000,00	26.256.000,00
12	361 0006 GESTÃO DA SEC. DE EDUC. CULTURA, TURISMO E ESPORTE	0,00	100.000,00	26.156.000,00	26.256.000,00
12.361.0006.1014.0000	CONST. REF. E/OU AMPL. DE UNIDADES DO ENSINO FUNDAMENTAL	0,00	50.000,00	0,00	50.000,00
12.361.0006.1015.0000	AQ. DE VEIC. MOV. E EQ. DIV. P/O ENSINO FUNDAMENTAL	0,00	50.000,00	0,00	50.000,00
12.361.0006.2032.0000	QSE - QUOTA PARTE DO SALÁRIO EDUCAÇÃO	0,00	0,00	55.000,00	55.000,00
12.361.0006.2033.0000	PROGRAMA DE FORMAÇÃO CONTINUADA DE PROFESSORES	0,00	0,00	130.000,00	130.000,00
12.361.0006.2034.0000	MANUTENÇÃO DO PROGRAMA DE TRANSPORTE ESCOLAR	0,00	0,00	1.720.000,00	1.720.000,00
12.361.0006.2035.0000	AQUISIÇÃO DE MATERIAL DIDÁTICO	0,00	0,00	10.000,00	10.000,00
12.361.0006.2036.0000	GESTÃO DE PESSOAL DO ENSINO FUNDAMENTAL 60%	0,00	0,00	17.816.000,00	17.816.000,00
12.361.0006.2037.0000	GESTÃO DE PESSOAL DO ENSINO FUNDAMENTAL 40%	0,00	0,00	5.015.000,00	5.015.000,00
12.361.0006.2038.0000	MANUTENÇÃO DAS ATIVIDADES DO ENSINO FUNDAMENTAL	0,00	0,00	880.000,00	880.000,00
12.361.0006.2142.0000	PNATE - União	0,00	0,00	10.000,00	10.000,00
12.361.0006.2143.0000	PETE - Estado	0,00	0,00	10.000,00	10.000,00
12.361.0006.2144.0000	PDDE - PROGRAMA DINHEIRO DIRETO NA ESCOLA	0,00	0,00	30.000,00	30.000,00
12.361.0006.2145.0000	FUNDEB 60% - Recurso Próprio	0,00	0,00	240.000,00	240.000,00
12.361.0006.2146.0000	FUNDEB 40% - Recurso Próprio	0,00	0,00	240.000,00	240.000,00
12	365 Educação Infantil	0,00	700.000,00	1.199.000,00	1.899.000,00
12	365 0006 GESTÃO DA SEC. DE EDUC. CULTURA, TURISMO E ESPORTE	0,00	700.000,00	1.199.000,00	1.899.000,00
12.365.0006.1016.0000	CONST. REF. E/OU AMPL. DE UNIDADES DA EDUCAÇÃO INFANTIL	0,00	500.000,00	0,00	500.000,00
12.365.0006.1017.0000	AQ. DE VEIC. MOV. E EQ. DIV. P/A EDUCAÇÃO INFANTIL	0,00	200.000,00	0,00	200.000,00
12.365.0006.2040.0000	GESTÃO DE PESSOAL DA EDUCAÇÃO INFANTIL 60%	0,00	0,00	45.000,00	45.000,00
12.365.0006.2041.0000	GESTÃO DE PESSOAL DA EDUCAÇÃO INFANTIL 40%	0,00	0,00	40.000,00	40.000,00
12.365.0006.2042.0000	MANUTENÇÃO DAS ATIVIDADES DA EDUCAÇÃO INFANTIL	0,00	0,00	1.114.000,00	1.114.000,00
12	366 Educação de Jovens e Adultos	0,00	0,00	90.000,00	90.000,00
12	366 0006 GESTÃO DA SEC. DE EDUC. CULTURA, TURISMO E ESPORTE	0,00	0,00	90.000,00	90.000,00
12.366.0006.2043.0000	GESTÃO DE PESSOAL DA EDUCAÇÃO DE JOVENS E ADULTOS	0,00	0,00	40.000,00	40.000,00
12.366.0006.2044.0000	MANUTENÇÃO DAS ATIVIDADES DE JOVENS E ADULTOS	0,00	0,00	50.000,00	50.000,00
12	367 Educação Especial	0,00	0,00	61.000,00	61.000,00
12	367 0006 GESTÃO DA SEC. DE EDUC. CULTURA, TURISMO E ESPORTE	0,00	0,00	61.000,00	61.000,00
12.367.0006.2045.0000	GESTÃO DE PESSOAL DA EDUCAÇÃO ESPECIAL	0,00	0,00	40.000,00	40.000,00
12.367.0006.2046.0000	MANUTENÇÃO DAS ATIVIDADES DA EDUCAÇÃO ESPECIAL	0,00	0,00	21.000,00	21.000,00
13	Cultura	0,00	100.000,00	2.421.000,00	2.521.000,00
13	392 Difusão Cultural	0,00	100.000,00	2.421.000,00	2.521.000,00
13	392 0006 GESTÃO DA SEC. DE EDUC. CULTURA, TURISMO E ESPORTE	0,00	100.000,00	2.421.000,00	2.521.000,00
13.392.0006.1018.0000	CONST. REF. E/OU AMPL. DE CENTROS CULTURAIS	0,00	50.000,00	0,00	50.000,00
13.392.0006.1019.0000	AQ. DE VEIC. MOV. E EQ. DIVERSOS P/O DEPTO DE CULTURA	0,00	50.000,00	0,00	50.000,00
13.392.0006.2047.0000	GESTÃO DE PESSOAL DO DEPTO DE CULTURA	0,00	0,00	40.000,00	40.000,00
13.392.0006.2048.0000	MANUT. DAS ATIVIDADES DO DEPTO DE CULTURA	0,00	0,00	191.000,00	191.000,00
13.392.0006.2049.0000	PROMOÇÃO DE EVENTOS CULTURAIS, ARTÍSTICOS E OUTROS	0,00	0,00	2.190.000,00	2.190.000,00
15	Urbanismo	0,00	920.000,00	4.546.000,00	5.466.000,00
15	122 Administração Geral	0,00	20.000,00	1.185.000,00	1.205.000,00

*FLU*





DEMONSTRATIVO DOS RECURSOS DESTINADOS A CRIANÇA E AO ADOLESCENTE

FONTES		APLICAÇÃO			
RECEITA MUNICIPAL PREVISTA NESTE ORÇAMENTO		DESPESA DESTINADA A PROMOÇÃO DA CRIANÇA E DO ADOLESCENTE			
DISCRIMINAÇÃO	Valor em R\$	%	DISCRIMINAÇÃO	Valor em R\$	%
RECEITAS CORRENTES	68.769.000,00	89,35	08.243. ASSIST. A CRIANÇA E AO ADOLESCENTE	1.709.000,00	2,22
RECEITAS DE CAPITAL	8.200.000,00	10,65			
<b>TOTAL</b>	<b>76.969.000,00</b>	<b>100,00</b>	<b>TOTAL</b>	<b>1.709.000,00</b>	<b>2,22</b>

*Handwritten signature and initials*

**PREFEITURA MUNICIPAL DE TRINDADE**

AV. CENTRAL Nº 160 - CNPJ:11040912/0001-03

Orçamento Programa - Exercício de 2017

Anexo 07

Página 8

Lei: 961, Data: 10/11/2016

**PROGRAMA DE TRABALHO DO GOVERNO  
DEMONSTRATIVO DE FUNÇÕES, SUBFUNÇÕES E PROGRAMAS  
POR PROJETOS, ATIVIDADES E OPERAÇÕES ESPECIAIS  
(Inc. II, § 2º, Art. 2º)**

Código	Especificação	Operação Especial	Projetos	Atividades	T o t a
15	Urbanismo	0,00	920.000,00	4.548.000,00	5.468.000,0
15	122 Administração Geral	0,00	20.000,00	1.185.000,00	1.205.000,0
15	122 0010 GESTÃO DA SEC. DE OBRAS, VIAÇÃO E SERV. PÚBLICOS	0,00	20.000,00	1.185.000,00	1.205.000,0
15.122.0010.1030.0000	AQ. DE VEIC. MOV. E EQ. DIV P/O GAB. DA SEC. DE OBRAS	0,00	20.000,00	0,00	20.000,0
15.122.0010.2071.0000	GESTÃO DE PESSOAL DO GABINETE DA SEC. DE OBRAS	0,00	0,00	580.000,00	580.000,0
15.122.0010.2072.0000	MANUT. DAS ATIV. DO GAB. DA SEC. DE OBRAS VIAÇÃO	0,00	0,00	605.000,00	605.000,0
15	451 Infra-Estrutura Urbana	0,00	700.000,00	2.495.000,00	3.195.000,0
15	451 0010 GESTÃO DA SEC. DE OBRAS, VIAÇÃO E SERV. PÚBLICOS	0,00	700.000,00	2.495.000,00	3.195.000,0
15.451.0010.1036.0000	AQUISIÇÃO E/OU DESAPROPRIAÇÃO DE IMOVEIS	0,00	100.000,00	0,00	100.000,0
15.451.0010.1037.0000	AQ. DE VEIC. MAQ. E EQ. DIV. P/O DEPTO DE SERVIÇOS PÚBLICOS	0,00	100.000,00	0,00	100.000,0
15.451.0010.1038.0000	CONST. REF. E/OU AMPL. DE PAVIMENTAÇÃO PÚBLICA	0,00	400.000,00	0,00	400.000,0
15.451.0010.1039.0000	CONST. REF. E/OU AMPL. DE PRAÇAS, PARQUES E JARDINS	0,00	100.000,00	0,00	100.000,0
15.451.0010.2076.0000	GESTÃO DE PESSOAL DO DEPTO DE SERVIÇOS PÚBLICOS	0,00	0,00	80.000,00	80.000,0
15.451.0010.2077.0000	MANUTENÇÃO DAS ATIV. DO DEPTO DE SERVIÇOS PÚBLICOS	0,00	0,00	2.415.000,00	2.415.000,0
15	452 Serviços Urbanos	0,00	200.000,00	866.000,00	1.066.000,0
15	452 0010 GESTÃO DA SEC. DE OBRAS, VIAÇÃO E SERV. PÚBLICOS	0,00	200.000,00	866.000,00	1.066.000,0
15.452.0010.1040.0000	CONST. REF. E/OU AMPLIAÇÃO DE CEMITÉRIOS PÚBLICOS	0,00	100.000,00	0,00	100.000,0
15.452.0010.1041.0000	AMPLIAÇÃO E MANUTENÇÃO DA REDE DE ILUMINAÇÃO PÚBLICA	0,00	100.000,00	0,00	100.000,0
15.452.0010.2078.0000	MANUTENÇÃO DAS ATIVIDADES DOS CEMITÉRIOS PÚBLICOS	0,00	0,00	82.000,00	82.000,0
15.452.0010.2079.0000	MANUT. DAS ATIVIDADES DE ILUMINAÇÃO PÚBLICA	0,00	0,00	784.000,00	784.000,0
17	Saneamento	0,00	200.000,00	60.000,00	260.000,0
17	511 Saneamento Básico Rural	0,00	100.000,00	0,00	100.000,0
17	511 0010 GESTÃO DA SEC. DE OBRAS, VIAÇÃO E SERV. PÚBLICOS	0,00	100.000,00	0,00	100.000,0
17.511.0010.1034.0000	CONST. REF. E/OU AMPL. DE SANEAMENTO BÁSICO	0,00	100.000,00	0,00	100.000,0
17	512 Saneamento Básico Urbano	0,00	100.000,00	60.000,00	160.000,0
17	512 0010 GESTÃO DA SEC. DE OBRAS, VIAÇÃO E SERV. PÚBLICOS	0,00	100.000,00	60.000,00	160.000,0
17.512.0010.1035.0000	CONST. REF. E/OU AMPL. DE SANEAMENTO BÁSICO URBANO	0,00	100.000,00	0,00	100.000,0
17.512.0010.2075.0000	MANUT. DAS ATIVIDADES DE SANEAMENTO BÁSICO	0,00	0,00	60.000,00	60.000,0
20	Agricultura	0,00	210.000,00	1.433.000,00	1.643.000,0
20	544 Recursos Hídricos	0,00	50.000,00	0,00	50.000,0
20	544 0008 GESTÃO DA SECRETARIA DE AGRICULTURA	0,00	50.000,00	0,00	50.000,0
20.544.0008.1025.0000	CONST. REF. E/OU AMPL. DE POÇOS, BARRAG, CIST. E AFINS	0,00	50.000,00	0,00	50.000,0
20	605 Abastecimento	0,00	160.000,00	1.433.000,00	1.593.000,0

*ALTA*



DEMONSTRATIVO DOS RECURSOS DESTINADOS A  
RESERVA DE CONTINGÊNCIA

<b>FONTES</b>		<b>APLICAÇÃO</b>			
RECEITA CORRENTE PREVISTA NESTE ORÇAMENTO		DEPESA DESTINADA A RESERVA DE CONTINGÊNCIA			
DISCRIMINAÇÃO	Valor em R\$	%	DISCRIMINAÇÃO	Valor em R\$	%
RECEITA CORRENTE LÍQUIDA	68.769.000,00	100,00	Reserva de Contingência	700.000,00	1,02
<b>TOTAL</b>	<b>68.769.000,00</b>	<b>100,00</b>	<b>TOTAL</b>	<b>700.000,00</b>	<b>1,02</b>

FECH

**PREFEITURA MUNICIPAL DE TRINDADE**

AV. CENTRAL Nº 160 - CNPJ:11040912/0001-03

Orçamento Programa - Exercício de 2017

Anexo 07

Página 9

Lei: 961, Data: 10/11/2016

**PROGRAMA DE TRABALHO DO GOVERNO  
DEMONSTRATIVO DE FUNÇÕES, SUBFUNÇÕES E PROGRAMAS  
POR PROJETOS, ATIVIDADES E OPERAÇÕES ESPECIAIS**

(Inc.II, § 2º, Art.2º)

Código	Especificação	Operação Especial	Projetos	Atividades	T o t a l
20	Agricultura	0,00	210.000,00	1.433.000,00	1.643.000,00
20	605 Abastecimento	0,00	160.000,00	1.433.000,00	1.593.000,00
20	605 0008 GESTÃO DA SECRETARIA DE AGRICULTURA	0,00	160.000,00	1.433.000,00	1.593.000,00
20.605.0008.1024.0000	AQ. DE VEIC. MOV. E EQ. DIVERSOS P/O GAB. DA AGRICULTURA	0,00	10.000,00	0,00	10.000,00
20.605.0008.1026.0000	AQ. DE VEIC. MOV. E EQ. DIV. P/O DEPTO DE PRODUÇÃO AGRICULTURA	0,00	50.000,00	0,00	50.000,00
20.605.0008.1027.0000	AQ. DE VEIC. MOV. E EQ. DIV. P/O DEPTO DE ABASTECIMENTO	0,00	50.000,00	0,00	50.000,00
20.605.0008.1028.0000	CONST. REF. E/OU AMPL. DE MERCADOS, MATADOUROS E OUTROS	0,00	50.000,00	0,00	50.000,00
20.605.0008.2056.0000	GESTÃO DE PESSOAL DO GABINETE DA SEC. DE AGRICULTURA	0,00	0,00	260.000,00	260.000,00
20.605.0008.2057.0000	MANUT. DAS ATIV. DA SECRETARIA DE AGRICULTURA	0,00	0,00	200.000,00	200.000,00
20.605.0008.2058.0000	GESTÃO DE PESSOAL DO DEPTO DE PRODUÇÃO AGROPECUARIA	0,00	0,00	40.000,00	40.000,00
20.605.0008.2059.0000	MANUT. DAS ATIVIDADES DO DEPTO DE PROD. AGROPECUARIA	0,00	0,00	172.000,00	172.000,00
20.605.0008.2060.0000	GESTÃO DE PESSOAL DO DEPTO DE ABASTECIMENTO	0,00	0,00	40.000,00	40.000,00
20.605.0008.2061.0000	MANUTENÇÃO DAS ATIVIDADES DO DEPTO DE ABASTECIMENTO	0,00	0,00	310.000,00	310.000,00
20.605.0008.2062.0000	GESTÃO DE PESSOAL DE MERCADOS, MATADOURO E OUTROS	0,00	0,00	205.000,00	205.000,00
20.605.0008.2063.0000	MANUT. DAS ATIVIDADES DE MERCADOS, MATADOUROS E OUTROS	0,00	0,00	206.000,00	206.000,00
22	Indústria	0,00	20.000,00	257.000,00	277.000,00
22	661 Promoção Industrial	0,00	20.000,00	257.000,00	277.000,00
22	661 0009 GEST. DA SEC. DE IND. COMERCIO E MINERAÇÃO	0,00	20.000,00	257.000,00	277.000,00
22.661.0009.1029.0000	AQ. DE VEIC. MOV. E EQ. DIV. P/SEC. DE IND. COM E MINERAÇÃO	0,00	20.000,00	0,00	20.000,00
22.661.0009.2064.0000	GESTÃO DE PESSOAL DA SEC. DE IND. COM. E MINERAÇÃO	0,00	0,00	150.000,00	150.000,00
22.661.0009.2065.0000	MANUT. DAS ATIV. DA SEC. DE IND. COM. E MINERAÇÃO	0,00	0,00	107.000,00	107.000,00
23	Comércio e Serviços	0,00	0,00	224.000,00	224.000,00
23	691 Promoção Comercial	0,00	0,00	224.000,00	224.000,00
23	691 0009 GEST. DA SEC. DE IND. COMERCIO E MINERAÇÃO	0,00	0,00	224.000,00	224.000,00
23.691.0009.2066.0000	GESTÃO DE PESSOAL DA SEC. DE COMÉRCIO E SERVIÇOS	0,00	0,00	40.000,00	40.000,00
23.691.0009.2067.0000	MANUT. DAS ATIV. DO DEPTO DE COMERCIO E SERVIÇOS	0,00	0,00	42.000,00	42.000,00
23.691.0009.2068.0000	GESTÃO DE PESSOAL DO DEPTO DE PROMOÇÃO COMERCIAL	0,00	0,00	40.000,00	40.000,00
23.691.0009.2069.0000	MANUT. DAS ATIV. DE PROMOÇÃO COMERCIAL	0,00	0,00	55.000,00	55.000,00
23.691.0009.2070.0000	PROMOÇÃO E REALIZAÇÃO DE FEIRAS E EVENTOS DE NEGÓCIOS	0,00	0,00	47.000,00	47.000,00
26	Transporte	0,00	250.000,00	483.000,00	733.000,00
26	782 Transporte Rodoviário	0,00	250.000,00	483.000,00	733.000,00

*FEUT*



**PREFEITURA MUNICIPAL DE TRINDADE**

AV. CENTRAL Nº 160 - CNPJ:11040912/0001-03

Orçamento Programa - Exercício de 2017

**DEMONSTRATIVO DA RECEITA E DESPESA SEGUNDO AS CATEGORIAS ECONOMICAS**

(Incl. §1º, Art.2º)

Anexo 01

Página 1

Lei: 961, Data: 10/11/2016

RECEITA	R\$	R\$
<b>RECEITAS CORRENTES</b>		
RECEITA TRIBUTARIA	3.435.000,00	
RECEITAS DE CONTRIBUIÇÕES	3.285.000,00	
RECEITA PATRIMONIAL	1.037.000,00	
RECEITA DE SERVIÇOS	240.000,00	
TRANSFERENCIAS CORRENTES	66.605.000,00	
OUTRAS RECEITAS CORRENTES	282.000,00	
RECEITAS DE CONTRIBUIÇÕES	4.225.000,00	
OUTRAS RECEITAS CORRENTES	10.000,00	
DEDUÇÕES DO FUNDER	-6.115.000,00	
<b>SUB TOTAL</b>		<b>73.004.000,00</b>
<b>DEFICIT DO ORCAMENTO CORRENTE</b>		<b>1.397.000,00</b>
<b>TOTAL</b>		<b>74.401.000,00</b>
<b>RECEITAS DE CAPITAL</b>		
ALIENAÇÃO DE BENS	200.000,00	
TRANSFERENCIAS DE CAPITAL	8.000.000,00	
<b>SUB TOTAL</b>		<b>8.200.000,00</b>
<b>TOTAL</b>		<b>8.200.000,00</b>
<b>RESUMO</b>		
RECEITAS CORRENTES	74.884.000,00	
RECEITAS DE CAPITAL	8.200.000,00	
RECEITAS CORRENTES	4.235.000,00	
RECEITAS DE CAPITAL		
DEDUÇÃO DE RECEITAS	-6.115.000,00	
<b>TOTAL DE RECEITAS</b>		<b>81.204.000,00</b>
<b>TOTAL</b>		<b>81.204.000,00</b>

DESPESA	R\$	R\$
<b>DESPESAS CORRENTES</b>		
PESSOAL E ENCARGOS SOCIAIS	44.956.000,00	
JUROS E ENCARGOS DA DÍVIDA	115.000,00	
OUTRAS DESPESAS CORRENTES	29.330.000,00	
<b>SUB TOTAL</b>		<b>74.401.000,00</b>
<b>TOTAL</b>		<b>74.401.000,00</b>
<b>DEFICIT DO ORCAMENTO CORRENTE</b>		<b>1.397.000,00</b>
<b>DESPESAS DE CAPITAL</b>		
INVESTIMENTOS	4.385.000,00	
AMORTIZAÇÃO DA DÍVIDA	1.000.000,00	
<b>SUB TOTAL</b>		<b>5.385.000,00</b>
<b>RESERVA DO RPPS</b>		<b>718.000,00</b>
<b>RESERVA DE CONTINGENCIA</b>		<b>700.000,00</b>
<b>TOTAL</b>		<b>6.803.000,00</b>
<b>RESUMO</b>		
DESPESAS CORRENTES	74.401.000,00	
DESPESAS DE CAPITAL	5.385.000,00	
RESERVA DE CONTINGENCIA	1.418.000,00	
<b>TOTAL DE DESPESA</b>		<b>81.204.000,00</b>
<b>TOTAL</b>		<b>81.204.000,00</b>

*FLA*

**PREFEITURA MUNICIPAL DE TRINDADE**

AV. CENTRAL Nº 160 - CNPJ:11040912/0001-03

Orçamento Programa - Exercício de 2017

Anexo 07

Página 10

Lei: 961, Data: 10/11/2016

**PROGRAMA DE TRABALHO DO GOVERNO  
DEMONSTRATIVO DE FUNÇÕES, SUBFUNÇÕES E PROGRAMAS  
POR PROJETOS, ATIVIDADES E OPERAÇÕES ESPECIAIS**  
(Inc.II, § 2º, Art.2º)

Código	Especificação	Operação Especial	Projetos	Atividades	T o t a l
26	Transporte	0,00	250.000,00	483.000,00	733.000,00
26	782 Transporte Rodoviário	0,00	250.000,00	483.000,00	733.000,00
26	782 0010 GESTÃO DA SEC. DE OBRAS, VIAÇÃO E SERV. PÚBLICOS	0,00	250.000,00	483.000,00	733.000,00
26.782.0010.1031.0000	CONST. REF. E OU AMPLIAÇÃO DE ESTRADAS VICINAIS	0,00	250.000,00	483.000,00	733.000,00
26.782.0010.1032.0000	CONST. REF. E/OU AMPL. DE PONTES E PASSAGENS MOLHADAS	0,00	100.000,00	0,00	100.000,00
26.782.0010.1033.0000	AQ. DE VEIC. MAQ. MOV. E EQ. DIV. P/O DEPTO DE VIAÇÃO	0,00	100.000,00	0,00	100.000,00
26.782.0010.2073.0000	GESTÃO DE PESSOAL DO DEPTO DE VIAÇÃO E TRANSPORTE	0,00	50.000,00	0,00	50.000,00
26.782.0010.2074.0000	MANUT. DAS ATIV. DO DEPTO DE VIAÇÃO E TRANSPORTE	0,00	0,00	150.000,00	150.000,00
		0,00	0,00	333.000,00	333.000,00
27	Desporto e Lazer	0,00	200.000,00	307.000,00	507.000,00
27	812 Desporto Comunitário	0,00	200.000,00	307.000,00	507.000,00
27	812 0006 GESTÃO DA SEC. DE EDUC. CULTURA, TURISMO E ESPORTE	0,00	200.000,00	307.000,00	507.000,00
27.812.0006.1020.0000	CONST. REF. E/OU AMPL. DE IMOVEIS PARA PRÁTICA DE ESPORTES	0,00	200.000,00	307.000,00	507.000,00
27.812.0006.1021.0000	AQ. DE VEIC. MOV. E EQ. DIVERSOS P/O DEPTO DE ESPORTE	0,00	100.000,00	0,00	100.000,00
27.812.0006.2050.0000	GESTÃO DE PESSOAL DO DEPTO DE ESPORTE	0,00	0,00	0,00	100.000,00
27.812.0006.2051.0000	MANUTENÇÃO DAS ATIVIDADES DO DEPTO DE ESPORTE	0,00	0,00	40.000,00	40.000,00
		0,00	0,00	267.000,00	267.000,00
99	Reserva de Contingência	0,00	0,00	1.418.000,00	1.418.000,00
99	999 Reserva de Contingência	0,00	0,00	1.418.000,00	1.418.000,00
99	999 0005 GESTÃO DA SECRETARIA DE FINANÇAS	0,00	0,00	1.418.000,00	1.418.000,00
99.999.0005.2027.0000	RESERVA DE CONTIGÊNCIA	0,00	0,00	700.000,00	700.000,00
		0,00	0,00	700.000,00	700.000,00
99	999 0013 ENCARGOS COM PREVIDENCIA SOCIAL E INATIVOS	0,00	0,00	718.000,00	718.000,00
99.999.0013.2067.0000	RESERVA PARA O REGIME PRÓPRIO DE PREVIDÊNCIA	0,00	0,00	718.000,00	718.000,00
		0,00	0,00	718.000,00	718.000,00
<b>TOTAL</b>		<b>0,00</b>	<b>5.385.000,00</b>	<b>75.819.000,00</b>	<b>81.204.000,00</b>

*ALH*



**PREFEITURA MUNICIPAL DE TRINDADE**

AV. CENTRAL Nº 180 - CNPJ:11040912/0001-03

Orçamento Programa - Exercício de 2017

**DEMONSTRATIVO DA RECEITA E DESPESA SEGUNDO AS CATEGORIAS ECONOMICAS**  
(Incl. §1º, Art.2º)

Anexo 01

Página 2

Lei: 961, Data: 10/11/2016

*Handwritten signature*



**DESPESA POR FUNÇÃO, SUBFUNÇÃO E PROGRAMAS  
CONFORME O VÍNCULO COM OS RECURSOS**  
(Inc.II, § 2º, Art.2º)

Código	Especificação	Ordinário	Vinculado	Adm. Indireta	Total
01	Legislativa			2.370.000,00	2.370.000,00
01 031	Ação Legislativa			2.370.000,00	2.370.000,00
01 031 0001	APOIO AS ATIVIDADES LEGISLATIVAS			2.370.000,00	2.370.000,00
02	Judiciária	524.000,00			524.000,00
02 061	Ação Judiciária	412.000,00			412.000,00
02 061 0011	GESTÃO DA PROCURADORIA GERAL DO MUNICÍPIO	412.000,00			412.000,00
02 062	Defesa do Interesse Público no Processo Judiciário	112.000,00			112.000,00
02 062 0011	GESTÃO DA PROCURADORIA GERAL DO MUNICÍPIO	112.000,00			112.000,00
04	Administração	6.774.000,00			6.774.000,00
04 122	Administração Geral	3.974.000,00			3.974.000,00
04 122 0003	GESTÃO DO GABINETE DO PREFEITO	948.000,00			948.000,00
04 122 0004	GESTÃO DA SECRETARIA DE ADMINISTRAÇÃO	3.026.000,00			3.026.000,00
04 123	Administração Financeira	2.665.000,00			2.665.000,00
04 123 0005	GESTÃO DA SECRETARIA DE FINANÇAS	2.665.000,00			2.665.000,00
04 124	Controle Interno	135.000,00			135.000,00
04 124 0002	GESTÃO DO CONTROLE INTERNO	135.000,00			135.000,00
06	Segurança Pública	800.000,00			800.000,00
06 182	Defesa Civil	800.000,00			800.000,00
06 182 0004	GESTÃO DA SECRETARIA DE ADMINISTRAÇÃO	800.000,00			800.000,00
08	Assistência Social			4.064.000,00	4.064.000,00
08 122	Administração Geral			1.335.000,00	1.335.000,00
08 122 0021	GESTÃO DO FUNDO MUNICIPAL DE ASSISTÊNCIA SOCIAL			1.335.000,00	1.335.000,00
08 243	Assistência à Criança e ao Adolescente			1.709.000,00	1.709.000,00
08 243 0022	PROTEÇÃO SOCIAL BÁSICA			1.144.000,00	1.144.000,00
08 243 0025	GESTÃO DO FUND. MUL. DE DEF. DIREITOS DAS CRIAN. E DOS ADOLESCENTES			565.000,00	565.000,00
08 244	Assistência Comunitária			1.020.000,00	1.020.000,00
08 244 0022	PROTEÇÃO SOCIAL BÁSICA			144.000,00	144.000,00
08 244 0023	PROTEÇÃO SOCIAL ESPECIAL			812.000,00	812.000,00
08 244 0024	SEGURANÇA ALIMENTAR			64.000,00	64.000,00
09	Previdência Social			6.534.000,00	6.534.000,00
09 272	Previdência do Regime Estatutário			6.534.000,00	6.534.000,00
09 272 0012	DEFESA CONTRA SINISTRO			10.000,00	10.000,00
09 272 0013	ENCARGOS COM PREVIDENCIA SOCIAL E INATIVOS			6.524.000,00	6.524.000,00
10	Saúde			16.849.000,00	16.849.000,00
10 122	Administração Geral			2.242.000,00	2.242.000,00
10 122 0014	GESTÃO DO FUNDO MUNICIPAL DE SAÚDE			1.973.000,00	1.973.000,00
10 122 0015	BLOCO DE GESTÃO DO SUS			69.000,00	69.000,00
10 122 0016	BLOCO DE INVESTIMENTO DO SUS			200.000,00	200.000,00
10 125	Normatização e Fiscalização			32.000,00	32.000,00
10 125 0014	GESTÃO DO FUNDO MUNICIPAL DE SAÚDE			32.000,00	32.000,00
10 128	Formação de Recursos Humanos			42.000,00	42.000,00

*FLV*



**PREFEITURA MUNICIPAL DE TRINDADE**

AV. CENTRAL Nº 160 - CNPJ:11040912/0001-03

Anexo 02

Página 1

Orçamento Programa - Exercício de 2017

**RECEITAS SEGUNDO AS CATEGORIAS ECONOMICAS**

Lei: 961, Data: 10/11/2016

Código	Especificação	F.R.	Desdobramento	SubCategoria Fonte	Categoria Econômica
1000.00.00.00	RECEITAS CORRENTES	0.000.000			74.884.000,00
1100.00.00.00	RECEITA TRIBUTÁRIA	0.000.000		3.435.000,00	
1110.00.00.00	IMPOSTOS	0.000.000		3.190.000,00	
1112.00.00.00	IMPOSTOS SOBRE O PATRIMÔNIO E A RENDA	0.000.000	1.590.000,00		
1112.02.00.00	IMPOSTO SOBRE A PROPRIEDADE PREDIAL E TERRITORIAL URBANA	0.01.00	200.000,00		
1112.04.00.00	IMPOSTO SOBRE A RENDA E PROVENTOS DE QUALQUER NATUREZA	0.000.000	1.190.000,00		
1112.04.31.00	IMPOSTO DE RENDA RETIDO NAS FONTES SOBRE OS RENDIMENTOS DO T	0.01.00	710.000,00		
1112.04.34.00	IMPOSTO DE RENDA RETIDO NAS FONTES SOBRE OUTROS RENDIMENTOS	0.01.00	480.000,00		
1112.08.00.00	IMPOSTO SOBRE TRANSMISSÃO "INTER VIVOS" DE BENS IMÓVEIS E DE	0.01.00	200.000,00		
1113.00.00.00	IMPOSTOS SOBRE A PRODUÇÃO E A CIRCULAÇÃO	0.000.000	1.600.000,00		
1113.05.00.00	IMPOSTO SOBRE SERVIÇOS DE QUALQUER NATUREZA	0.01.00	1.600.000,00		
1120.00.00.00	TAXAS	0.000.000		230.000,00	
1121.00.00.00	TAXAS PELO EXERCÍCIO DO PODER DE POLÍCIA	0.000.000	155.000,00		
1121.25.00.00	TAXA DE LICENÇA PARA FUNCIONAMENTO DE ESTABELECIMENTOS COMER	0.01.00	120.000,00		
1121.29.00.00	TAXA DE LICENÇA PARA EXECUÇÃO DE OBRAS	0.01.00	15.000,00		
1121.31.00.00	TAXA DE UTILIZAÇÃO DE ÁREA DE DOMÍNIO PÚBLICO	0.01.00	20.000,00		
1122.00.00.00	TAXAS PELA PRESTAÇÃO DE SERVIÇOS	0.000.000	75.000,00		
1122.28.00.00	TAXA DE CEMITÉRIOS	0.01.00	15.000,00		
1122.90.00.00	TAXA DE LIMPEZA PÚBLICA	0.01.00	20.000,00		
1122.99.00.00	OUTRAS TAXAS PELA PRESTAÇÃO DE SERVIÇOS	0.01.00	40.000,00		
1130.00.00.00	CONTRIBUIÇÃO DE MELHORIA	0.000.000		15.000,00	
1130.04.00.00	Contrib de Melhoria p/ Pavimentação e Obras Complementares	0.01.00	15.000,00		
1200.00.00.00	RECEITAS DE CONTRIBUIÇÕES	0.000.000		3.285.000,00	
1210.00.00.00	CONTRIBUIÇÕES SOCIAIS	0.000.000		2.415.000,00	
1210.29.00.00	CONTRIBUIÇÕES PARA O REGIME PRÓPRIO DE PREVIDÊNCIA DO SERVID	0.000.000	2.415.000,00		
1210.29.01.00	CONTRIBUIÇÃO PATRONAL DE SERVIDOR ATIVO CIVIL PARA O REGIME	0.01.00	5.000,00		
1210.29.07.00	CONTRIBUIÇÃO DO SERVIDOR ATIVO CIVIL PARA O REGIME PRÓPRIO	0.01.00	2.410.000,00		
1230.00.00.00	CONTRIBUIÇÃO PARA O CUSTEIO DO SERVIÇO DE ILUMINAÇÃO PÚBLICA	0.000.000		870.000,00	
1230.00.00.00	CONTRIBUIÇÃO PARA O CUSTEIO DO SERVIÇO DE ILUMINAÇÃO PÚBLICA	0.01.00	870.000,00		
1300.00.00.00	RECEITA PATRIMONIAL	0.000.000		1.037.000,00	
1310.00.00.00	RECEITAS IMOBILIÁRIAS	0.000.000		10.000,00	
1311.00.00.00	ALUGUEIS	0.000.000	5.000,00		
1311.00.00.00	ALUGUEIS	0.01.00	5.000,00		
1319.00.00.00	OUTRAS RECEITAS IMOBILIÁRIAS	0.000.000	5.000,00		
1319.00.00.00	OUTRAS RECEITAS IMOBILIÁRIAS	0.01.00	5.000,00		
1320.00.00.00	RECEITAS DE VALORES MOBILIÁRIOS	0.000.000		1.007.000,00	
1325.00.00.00	REMUNERAÇÃO DE DEPÓSITOS BANCÁRIOS	0.000.000	407.000,00		
1325.01.00.00	REMUNERAÇÃO DE DEPÓSITOS DE RECURSOS VINCULADOS	0.000.000	307.000,00		
1325.01.02.00	RECEITA DE REMUNERAÇÃO DE DEPÓSITOS BANCÁRIOS DE RECURSOS VI	0.01.00	80.000,00		
1325.01.03.00	RECEITA DE REMUNERAÇÃO DE DEPÓSITOS BANCÁRIOS DE RECURSOS VI	0.01.00	80.000,00		
1325.01.05.00	RECEITA DE REMUNERAÇÃO DE DEPÓSITOS BANCÁRIOS DE RECURSOS VI	0.01.00	25.000,00		
1325.01.09.00	RECEITA DE REMUNERAÇÃO DE DEPÓSITOS BANCÁRIOS DE RECURSOS VI	0.01.00	2.000,00		
1325.01.10.00	RECEITA DE REMUNERAÇÃO DE DEPÓSITOS BANCÁRIOS DE RECURSOS VI	0.01.00	20.000,00		
1325.01.99.00	RECEITA DE REMUNERAÇÃO DE OUTROS DEPÓSITOS BANCÁRIOS DE RECU	0.01.00	100.000,00		
1325.02.00.00	REMUNERAÇÃO DE DEPÓSITOS DE RECURSOS NÃO VINCULADOS	0.000.000	100.000,00		
1325.02.01.00	RECEITA DE REMUNERAÇÃO DE DEPÓSITOS DE POUPANÇA	0.01.00	100.000,00		
1328.00.00.00	REMUNERAÇÃO DOS INVESTIMENTOS DO REGIME PRÓPRIO DE PREVIDÊNC	0.000.000	600.000,00		
1328.10.00.00	REMUNERAÇÃO DOS INVESTIMENTOS DO REGIME PRÓPRIO DE PREVIDÊNC	0.01.00	600.000,00		
1390.00.00.00	OUTRAS RECEITAS PATRIMONIAIS	0.000.000		20.000,00	
1390.00.00.00	OUTRAS RECEITAS PATRIMONIAIS	0.01.00	20.000,00		
1600.00.00.00	RECEITA DE SERVIÇOS	0.000.000		240.000,00	
1600.05.00.00	SERVIÇOS DE SAÚDE	0.000.000	150.000,00		
1600.05.01.00	SERVIÇOS HOSPITALARES	0.02.00	100.000,00		
1600.05.10.00	SERVIÇOS AMBULATORIAIS				

*ALU*



**PREFEITURA MUNICIPAL DE TRINDADE**

AV. CENTRAL Nº 160 - CNPJ:11040912/0001-03

Orçamento Programa - Exercício de 2017

Anexo 08

Página 2

Lei: 961, Data: 10/11/2016

**DESPESA POR FUNÇÃO, SUBFUNÇÃO E PROGRAMAS  
CONFORME O VÍNCULO COM OS RECURSOS**

(Inc.II, § 2º, Art.2º)

Código	Especificação	Ordinário	Vinculado	Adm. Indireta	Total
10 128 0014	GESTÃO DO FUNDO MUNICIPAL DE SAÚDE				
10 301	Atenção Básica			42.000,00	42.000,00
10 301 0014	GESTÃO DO FUNDO MUNICIPAL DE SAÚDE			5.861.000,00	5.861.000,00
10 301 0017	BLOCO DE ATENÇÃO BÁSICA			66.000,00	66.000,00
10 302	Assistência Hospitalar e Ambulatorial			5.795.000,00	5.795.000,00
10 302 0014	GESTÃO DO FUNDO MUNICIPAL DE SAÚDE			7.724.000,00	7.724.000,00
10 302 0018	BLOCO DE MÉDIA E ALTA COMPLEXIDADE			61.000,00	61.000,00
10 303	Suporte Profilático e Terapêutico			7.663.000,00	7.663.000,00
10 303 0019	BLOCO DE ATENÇÃO FARMACEUTICA BASICA			150.000,00	150.000,00
10 304	Vigilância Sanitária			150.000,00	150.000,00
10 304 0014	GESTÃO DO FUNDO MUNICIPAL DE SAÚDE			601.000,00	601.000,00
10 304 0020	BLOCO DE VIGILÂNCIA EM SAÚDE			37.000,00	37.000,00
10 305	Vigilância Epidemiológica			564.000,00	564.000,00
10 305 0020	BLOCO DE VIGILÂNCIA EM SAÚDE			197.000,00	197.000,00
11	Trabalho	195.000,00		197.000,00	195.000,00
11 333	Empregabilidade	195.000,00			195.000,00
11 333 0007	GEST. DA SEC. DO TRAB. CIDAD. E INCLUS. SOCIAL	195.000,00			195.000,00
12	Educação	480.000,00	29.565.000,00		30.045.000,00
12 122	Administração Geral		1.019.000,00		1.019.000,00
12 122 0006	GESTÃO DA SEC. DE EDUC. CULTURA, TURISMO E ESPORTE		1.019.000,00		1.019.000,00
12 125	Normatização e Fiscalização		10.000,00		10.000,00
12 125 0006	GESTÃO DA SEC. DE EDUC. CULTURA, TURISMO E ESPORTE		10.000,00		10.000,00
12 306	Alimentação e Nutrição		710.000,00		710.000,00
12 306 0006	GESTÃO DA SEC. DE EDUC. CULTURA, TURISMO E ESPORTE		710.000,00		710.000,00
12 361	Ensino Fundamental	480.000,00	25.776.000,00		26.256.000,00
12 361 0006	GESTÃO DA SEC. DE EDUC. CULTURA, TURISMO E ESPORTE	480.000,00	25.776.000,00		26.256.000,00
12 365	Educação Infantil		1.899.000,00		1.899.000,00
12 365 0006	GESTÃO DA SEC. DE EDUC. CULTURA, TURISMO E ESPORTE		1.899.000,00		1.899.000,00
12 366	Educação de Jovens e Adultos		90.000,00		90.000,00
12 366 0006	GESTÃO DA SEC. DE EDUC. CULTURA, TURISMO E ESPORTE		90.000,00		90.000,00
12 367	Educação Especial		61.000,00		61.000,00
12 367 0006	GESTÃO DA SEC. DE EDUC. CULTURA, TURISMO E ESPORTE		61.000,00		61.000,00
13	Cultura	2.521.000,00			2.521.000,00
13 392	Difusão Cultural	2.521.000,00			2.521.000,00
13 392 0006	GESTÃO DA SEC. DE EDUC. CULTURA, TURISMO E ESPORTE	2.521.000,00			2.521.000,00
15	Urbanismo	5.468.000,00			5.468.000,00
15 122	Administração Geral	1.205.000,00			1.205.000,00
15 122 0010	GESTÃO DA SEC. DE OBRAS, VIAÇÃO E SERV. PÚBLICOS	1.205.000,00			1.205.000,00
15 451	Infra-Estrutura Urbana	3.195.000,00			3.195.000,00

*Act*



Código	Especificação	F.R.	Desdobramento	SubCategoria Fonte	Categoria Econômica
		0.02.00	50.000,00		
1600.13.00.00	SERVIÇOS ADMINISTRATIVOS	0.000.000	10.000,00		
1600.13.02.00	SERVIÇOS DE VENDA DE EDITAIS	0.01.00	10.000,00		
1600.44.00.00	SERVIÇOS DE ABATE DE ANIMAIS	0.01.00	70.000,00		
1600.99.00.00	OUTROS SERVIÇOS	0.01.00	10.000,00		
1700.00.00.00	TRANSFERÊNCIAS CORRENTES	0.000.000		66.605.000,00	
1720.00.00.00	TRANSFERÊNCIAS INTERGOVERNAMENTAIS	0.000.000		65.450.000,00	
1721.00.00.00	TRANSFERÊNCIAS DA UNIÃO	0.000.000	32.695.000,00		
1721.01.00.00	PARTICIPAÇÃO NA RECEITA DA UNIÃO	0.000.000	20.110.000,00		
1721.01.02.00	COTA-PARTE DO FUNDO DE PARTICIPAÇÃO DOS MUNICÍPIOS - COTA ME	0.01.00	20.100.000,00		
1721.01.05.00	COTA-PARTE DO IMPOSTO SOBRE A PROPRIEDADE TERRITORIAL RURAL	0.01.00	10.000,00		
1721.22.00.00	TRANSFERÊNCIA DA COMPENSAÇÃO FINANCEIRA PELA EXPLORAÇÃO DE R	0.000.000	250.000,00		
1721.22.20.00	COTA-PARTE DA COMPENSAÇÃO FINANCEIRA DE RECURSOS MINERAIS -	0.01.00	10.000,00		
1721.22.70.00	COTA-PARTE DO FUNDO ESPECIAL DO PETRÓLEO - FEP	0.01.00	240.000,00		
1721.33.00.00	TRANSFERÊNCIA DE RECURSOS DO SISTEMA ÚNICO DE SAÚDE - SUS -	0.000.000	8.380.000,00		
1721.33.11.00	ATENÇÃO BÁSICA	1.05.00	4.380.000,00		
1721.33.12.00	ATENÇÃO DE MÉDIA E ALTA COMPLEXIDADE AMBULATORIAL E HOSPITALAR	1.05.00	3.520.000,00		
1721.33.13.00	VIGILÂNCIA EM SAÚDE	1.05.00	295.000,00		
1721.33.14.00	ASSISTÊNCIA FARMACÊUTICA	1.05.00	185.000,00		
1721.34.00.00	TRANSFERÊNCIAS DE RECURSOS DO FUNDO NACIONAL DE ASSISTÊNCIA	0.000.000	750.000,00		
1721.34.00.00	TRANSFERÊNCIAS DE RECURSOS DO FUNDO NACIONAL DE ASSISTÊNCIA	1.05.00	140.000,00		
1721.34.99.00	Outras Transf. do FNAS	1.05.00	610.000,00		
1721.35.00.00	TRANSFERÊNCIAS DE RECURSOS DO FUNDO NACIONAL DO DESENVOLVIMENTO	0.000.000	2.505.000,00		
1721.35.01.00	TRANSFERÊNCIAS DO SALÁRIO-EDUCAÇÃO	0.05.00	1.320.000,00		
1721.35.02.00	TRANSFERÊNCIAS DIRETAS DO FNDE REFERENTES AO PROGRAMA DINHEI	0.05.00	150.000,00		
1721.35.03.00	TRANSFERÊNCIAS DIRETAS DO FNDE REFERENTES AO PROGRAMA NACION	0.05.00	650.000,00		
1721.35.04.00	TRANSFERÊNCIAS DIRETAS DO FNDE REFERENTES AO PROGRAMA NACION	0.05.00	335.000,00		
1721.35.99.00	OUTRAS TRANSFERÊNCIAS DIRETAS DO FUNDO NACIONAL DO DESENVOLV	0.05.00	50.000,00		
1721.36.00.00	TRANSFERÊNCIA FINANCEIRA DO ICMS - DESONERAÇÃO - L.C. Nº 87/	0.01.00	20.000,00		
1721.99.00.00	OUTRAS TRANSFERÊNCIAS DA UNIÃO	0.01.00	680.000,00		
1722.00.00.00	TRANSFERÊNCIAS DOS ESTADOS	0.000.000	10.755.000,00		
1722.01.00.00	PARTICIPAÇÃO NA RECEITA DOS ESTADOS	0.000.000	10.455.000,00		
1722.01.01.00	COTA-PARTE DO ICMS	0.01.00	8.700.000,00		
1722.01.02.00	COTA-PARTE DO IPVA	0.01.00	1.720.000,00		
1722.01.04.00	COTA-PARTE DO IPI - MUNICÍPIOS	0.01.00	25.000,00		
1722.01.13.00	COTA-PARTE DA CONTRIBUIÇÃO DE INTERVENÇÃO NO DOMÍNIO ECONÔMICO	0.01.00	10.000,00		
1722.99.00.00	OUTRAS TRANSFERÊNCIAS DOS ESTADOS	0.01.00	300.000,00		
1724.00.00.00	TRANSFERÊNCIAS MULTIGOVERNAMENTAIS	0.000.000	22.000.000,00		
1724.01.00.00	TRANSFERÊNCIAS DE RECURSOS DO FUNDO DE MANUTENÇÃO E DESENVOLV	0.05.00	19.200.000,00		
1724.02.00.00	TRANSFERÊNCIAS DE RECURSOS DA COMPLEMENTAÇÃO DA UNIÃO AO FUN	0.05.00	2.800.000,00		
1730.00.00.00	TRANSFERÊNCIAS DE INSTITUIÇÕES PRIVADAS	0.000.000		50.000,00	
1730.00.00.00	TRANSFERÊNCIAS DE INSTITUIÇÕES PRIVADAS	0.01.00	50.000,00		
1750.00.00.00	TRANSFERÊNCIAS DE PESSOAS	0.000.000		5.000,00	
1750.00.00.00	TRANSFERÊNCIAS DE PESSOAS	0.01.00	5.000,00		
1760.00.00.00	TRANSFERÊNCIAS DE CONVÊNIO	0.000.000		1.100.000,00	
1761.00.00.00	TRANSFERÊNCIAS DE CONVÊNIO DA UNIÃO E DE SUAS ENTIDADES	0.000.000	100.000,00		
1761.02.00.00	TRANSFERÊNCIAS DE CONVÊNIO DA UNIÃO DESTINADAS A PROGRAMAS	0.01.00	100.000,00		
1762.00.00.00	TRANSFERÊNCIA DE CONVÊNIO DOS ESTADOS E DO DISTRITO FEDERAL	0.000.000	1.000.000,00		
1762.02.00.00	TRANSFERÊNCIAS DE CONVÊNIO DOS ESTADOS DESTINADAS A PROGRAMA	0.05.00	100.000,00		
1762.99.00.00	OUTRAS TRANSFERÊNCIAS DE CONVÊNIO DOS ESTADOS	0.01.00	900.000,00		
1900.00.00.00	OUTRAS RECEITAS CORRENTES	0.000.000		282.000,00	
1910.00.00.00	MULTAS E JUROS DE MORA	0.000.000		60.000,00	
1911.00.00.00	MULTAS E JUROS DE MORA DOS TRIBUTOS	0.000.000	15.000,00		

ALC

**PREFEITURA MUNICIPAL DE TRINDADE**

AV. CENTRAL Nº 160 - CNPJ:11040912/0001-03

Orçamento Programa - Exercício de 2017

Anexo 08

Página 3

Lei: 961, Data: 10/11/2016

**DESPESA POR FUNÇÃO, SUBFUNÇÃO E PROGRAMAS  
CONFORME O VÍNCULO COM OS RECURSOS**  
(Inc.II, § 2º, Art.2º)

Código	Especificação	Ordinário	Vinculado	Adm. Indireta	Total
15 451 0010	GESTÃO DA SEC. DE OBRAS, VIAÇÃO E SERV. PÚBLICOS	3.195.000,00			3.195.000,00
15 452	Serviços Urbanos	1.066.000,00			1.066.000,00
15 452 0010	GESTÃO DA SEC. DE OBRAS, VIAÇÃO E SERV. PÚBLICOS	1.066.000,00			1.066.000,00
17	Saneamento	260.000,00			260.000,00
17 511	Saneamento Básico Rural	100.000,00			100.000,00
17 511 0010	GESTÃO DA SEC. DE OBRAS, VIAÇÃO E SERV. PÚBLICOS	100.000,00			100.000,00
17 512	Saneamento Básico Urbano	160.000,00			160.000,00
17 512 0010	GESTÃO DA SEC. DE OBRAS, VIAÇÃO E SERV. PÚBLICOS	160.000,00			160.000,00
20	Agricultura	1.643.000,00			1.643.000,00
20 544	Recursos Hídricos	50.000,00			50.000,00
20 544 0008	GESTÃO DA SECRETARIA DE AGRICULTURA	50.000,00			50.000,00
20 605	Abastecimento	1.593.000,00			1.593.000,00
20 605 0008	GESTÃO DA SECRETARIA DE AGRICULTURA	1.593.000,00			1.593.000,00
22	Indústria	277.000,00			277.000,00
22 661	Promoção Industrial	277.000,00			277.000,00
22 661 0009	GEST. DA SEC. DE IND. COMERCIO E MINERAÇÃO	277.000,00			277.000,00
23	Comércio e Serviços	224.000,00			224.000,00
23 691	Promoção Comercial	224.000,00			224.000,00
23 691 0009	GEST. DA SEC. DE IND. COMERCIO E MINERAÇÃO	224.000,00			224.000,00
26	Transporte	733.000,00			733.000,00
26 782	Transporte Rodoviário	733.000,00			733.000,00
26 782 0010	GESTÃO DA SEC. DE OBRAS, VIAÇÃO E SERV. PÚBLICOS	733.000,00			733.000,00
27	Desporto e Lazer	507.000,00			507.000,00
27 812	Desporto Comunitário	507.000,00			507.000,00
27 812 0006	GESTÃO DA SEC. DE EDUC. CULTURA, TURISMO E ESPORTE	507.000,00			507.000,00
99	Reserva de Contingência	700.000,00		718.000,00	1.418.000,00
99 999	Reserva de Contingência	700.000,00		718.000,00	1.418.000,00
99 999 0005	GESTÃO DA SECRETARIA DE FINANÇAS	700.000,00			700.000,00
99 999 0013	ENCARGOS COM PREVIDENCIA SOCIAL E INATIVOS			718.000,00	718.000,00

*ELITE*



Código	Especificação	F.R.	Desdobramento	SubCategoria Fonte	Categoria Econômica
1911.38.00.00	MULTAS E JUROS DE MORA DO IMPOSTO SOBRE A PROPRIEDADE PREDIA	0.01.00	5.000,00		
1911.39.00.00	MULTAS E JUROS DE MORA DO IMPOSTO SOBRE A TRANSMISSÃO INTER-	0.01.00	5.000,00		
1911.40.00.00	MULTAS E JUROS DE MORA DO IMPOSTO SOBRE SERVIÇOS DE QUALQUER	0.01.00	5.000,00		
1913.00.00.00	MULTA E JUROS DE MORA DA DÍVIDA ATIVA DOS TRIBUTOS	0.000.000	40.000,00		
1913.11.00.00	MULTAS E JUROS DE MORA DA DÍVIDA ATIVA DO IMPOSTO SOBRE A PR	0.01.00	30.000,00		
1913.12.00.00	MULTAS E JUROS DE MORA DA DÍVIDA ATIVA DO IMPOSTO SOBRE A TR	0.01.00	5.000,00		
1913.13.00.00	MULTAS E JUROS DE MORA DA DÍVIDA ATIVA DO IMPOSTO SOBRE SERV	0.01.00	5.000,00		
1918.00.00.00	MULTAS E JUROS DE MORA DE OUTRAS RECEITAS	0.000.000	5.000,00		
1918.99.00.00	OUTRAS MULTAS E JUROS DE MORA	0.01.00	5.000,00		
1920.00.00.00	INDENIZAÇÕES E RESTITUIÇÕES	0.000.000		62.000,00	
1921.00.00.00	INDENIZAÇÕES	0.000.000	10.000,00		
1921.99.00.00	OUTRAS INDENIZAÇÕES	0.01.00	10.000,00		
1922.00.00.00	RESTITUIÇÕES	0.000.000	52.000,00		
1922.07.00.00	RECUPERAÇÃO DE DESPESAS DE EXERCÍCIOS ANTERIORES	0.01.00	10.000,00		
1922.99.00.00	OUTRAS RESTITUIÇÕES	0.000.000	2.000,00		
1922.99.00.00	OUTRAS RESTITUIÇÕES	0.01.00	40.000,00		
1922.99.00.00	OUTRAS RESTITUIÇÕES	0.01.00	2.000,00		
1930.00.00.00	RECEITA DA DÍVIDA ATIVA	0.000.000		60.000,00	
1931.00.00.00	RECEITA DA DÍVIDA ATIVA TRIBUTÁRIA	0.000.000	60.000,00		
1931.11.00.00	RECEITA DA DÍVIDA ATIVA DO IMPOSTO SOBRE A PROPRIEDADE PREDI	0.01.00	50.000,00		
1931.12.00.00	RECEITA DA DÍVIDA ATIVA DO IMPOSTO SOBRE A TRANSMISSÃO INTER	0.01.00	5.000,00		
1931.13.00.00	RECEITA DA DÍVIDA ATIVA DO IMPOSTO SOBRE SERVIÇOS DE QUALQUE	0.01.00	5.000,00		
1990.00.00.00	RECEITAS DIVERSAS	0.000.000		100.000,00	
1990.99.00.00	OUTRAS RECEITAS	0.01.00	100.000,00		
2000.00.00.00	RECEITAS DE CAPITAL	0.000.000			8.200.000,00
2200.00.00.00	ALIENAÇÃO DE BENS	0.000.000		200.000,00	
2210.00.00.00	ALIENAÇÃO DE BENS MÓVEIS	0.000.000		100.000,00	
2219.00.00.00	ALIENAÇÃO DE OUTROS BENS MÓVEIS	0.000.000	100.000,00		
2219.00.00.00	ALIENAÇÃO DE OUTROS BENS MÓVEIS	0.01.00	100.000,00		
2220.00.00.00	ALIENAÇÃO DE BENS IMÓVEIS	0.000.000		100.000,00	
2229.00.00.00	ALIENAÇÃO DE OUTROS BENS IMÓVEIS	0.000.000	100.000,00		
2229.00.00.00	ALIENAÇÃO DE OUTROS BENS IMÓVEIS	0.01.00	100.000,00		
2400.00.00.00	TRANSFERÊNCIAS DE CAPITAL	0.000.000		8.000.000,00	
2420.00.00.00	TRANSFERÊNCIAS INTERGOVERNAMENTAIS	0.000.000		3.000.000,00	
2421.00.00.00	TRANSFERÊNCIAS DA UNIÃO	0.000.000	3.000.000,00		
2421.01.00.00	TRANSFERÊNCIAS DE RECURSOS DO SISTEMA ÚNICO DE SAÚDE - SUS	1.05.00	2.000.000,00		
2421.02.00.00	TRANSFERÊNCIAS DE RECURSOS DESTINADOS A PROGRAMAS DE EDUCAÇÃO	0.05.00	1.000.000,00		
2470.00.00.00	TRANSFERÊNCIAS DE CONVÊNIOS	0.000.000		5.000.000,00	
2471.00.00.00	TRANSFERÊNCIA DE CONVÊNIO DA UNIÃO E DE SUAS ENTIDADES	0.000.000	3.000.000,00		
2471.01.00.00	TRANSFERÊNCIAS DE CONVÊNIO DA UNIÃO PARA O SISTEMA ÚNICO DE	1.05.00	1.000.000,00		
2471.99.00.00	OUTRAS TRANSFERÊNCIAS DE CONVÊNIO DA UNIÃO	0.01.00	2.000.000,00		
2472.00.00.00	TRANSFERÊNCIAS DE CONVÊNIO DOS ESTADOS E DO DISTRITO FEDERA	0.000.000	2.000.000,00		
2472.99.00.00	OUTRAS TRANSFERÊNCIAS DE CONVÊNIO DOS ESTADOS	0.01.00	2.000.000,00		
9000.00.00.00	DEDUÇÃO DE RECEITAS	0.000.000			-6.115.000,00
9500.00.00.00	DEDUÇÕES DO FUNDEB	0.000.000		-6.115.000,00	
9510.00.00.00	DEDUÇÕES DO FUNDEB	0.000.000		-6.115.000,00	
9510.00.00.00	DEDUÇÕES DO FUNDEB	0.01.00	-6.115.000,00		
<b>Total das Receitas (exceto Intra-Orçamentárias)</b>					<b>76.969.000,00</b>

7000.00.00.00	RECEITAS CORRENTES	0.000.000			4.235.000,00
7200.00.00.00	RECEITAS DE CONTRIBUIÇÕES	0.000.000		4.225.000,00	

*ELB*



**PREFEITURA MUNICIPAL DE TRINDADE**

AV. CENTRAL Nº 160 - CNPJ:11040912/0001-03

Orçamento Programa - Exercício de 2017

Anexo 08

Página 4

Lei: 961, Data: 10/11/2016

**DESPESA POR FUNÇÃO, SUBFUNÇÃO E PROGRAMAS**

**CONFORME O VÍNCULO COM OS RECURSOS**

(Inc.II, § 2º, Art.2º)

Código	Especificação	Ordinário	Vinculado	Adm. indireta	Total
TOTAL		21.104.000,00	29.565.000,00	30.535.000,00	81.204.000,00

*Alk*

**PREFEITURA MUNICIPAL DE TRINDADE**

AV. CENTRAL Nº 160 - CNPJ:11040912/0001-03

Anexo 02

Página 4

Orçamento Programa - Exercício de 2017

**RECEITAS SEGUNDO AS CATEGORIAS ECONOMICAS**

Lei: 961, Data: 10/11/2016

Código	Especificação	F.R.	Desdobramento	SubCategoria Fonte	Categoria Econômica
7210.00.00.00	CONTRIBUIÇÕES SOCIAIS	0.000.000		4.225.000,00	
7210.29.00.00	CONTRIBUIÇÕES PARA O REGIME PRÓPRIO DE PREVIDEN	0.000.000	4.225.000,00		
7210.29.01.00	CONTRIBUIÇÃO PATRONAL DE SERVIDOR ATIVO CIVIL P/	0.01.00	4.025.000,00		
7210.29.13.00	CONTRIBUIÇÃO PREVIDENCIÁRIA PARA AMORTIZAÇÃO DC	0.01.00	100.000,00		
7210.29.15.00	CONTRIBUIÇÃO PREVIDENCIÁRIA EM REGIME DE PARCEI	0.01.00	100.000,00		
7900.00.00.00	OUTRAS RECEITAS CORRENTES	0.000.000		10.000,00	
7910.00.00.00	MULTAS E JUROS DE MORA	0.000.000		10.000,00	
7912.00.00.00	MULTAS E JUROS DE MORA DAS CONTRIBUIÇÕES	0.000.000	10.000,00		
7912.29.00.00	MULTAS E JUROS DE MORA DAS CONTRIBUIÇÕES PARA	0.000.000	10.000,00		
7912.29.01.00	MULTAS E JUROS DE MORA DA CONTRIBUIÇÃO PATRON.	0.01.00	10.000,00		
<b>Total das Receitas (Intra-Orçamentárias)</b>					<b>4.235.000,00</b>

<b>Total Geral das Receitas</b>	<b>81.204.000,00</b>
---------------------------------	----------------------

ALG

**PREFEITURA MUNICIPAL DE TRINDADE**

AV. CENTRAL Nº 160 - CNPJ:11040912/0001-03

Orçamento Programa - Exercício de 2017

Anexo 09

Página 1

**DEMONSTRATIVO DAS DESPESAS POR ORGÃO E FUNÇÕES DE GOVERNO**

(Inc. II, § 2º, Art. 2º)

Lei: 961, Data: 10/11/2016

UNIDADE	01 01	CORPO DELIBERATIVO E SECRETARIA DA CAMARA	Valor
Função	01	Legislativa	2.370.000,00
UNIDADE	02 01	UNIDADE DE CONTROLE INTERNO	Valor
Função	04	Administração	135.000,00
UNIDADE	02 02	GABINETE DO PREFEITO	Valor
Função	04	Administração	948.000,00
UNIDADE	02 03	SECRETARIA DE ADMINISTRAÇÃO	Valor
Função	04	Administração	3.026.000,00
Função	06	Segurança Pública	800.000,00
UNIDADE	02 04	SECRETARIA DE FINANÇAS	Valor
Função	04	Administração	2.665.000,00
Função	99	Reserva de Contingência	700.000,00
UNIDADE	02 05	SECRETARIA DE EDUCAÇÃO, CULTURA E ESPORTES E TURISMO	Valor
Função	12	Educação	30.045.000,00
Função	13	Cultura	2.521.000,00
Função	27	Desporto e Lazer	507.000,00
UNIDADE	02 07	SECRETARIA DO TRABALHO, CIDADANIA, INCLUSÃO E DESENV. SOCIAL	Valor
Função	11	Trabalho	195.000,00
UNIDADE	02 08	SECRETARIA DE AGRICULTURA	Valor
Função	20	Agricultura	1.643.000,00
UNIDADE	02 09	SECRETARIA DE INDUSTRIA, COMERCIO E MINERAÇÃO	Valor
Função	22	Indústria	277.000,00
Função	23	Comércio e Serviços	224.000,00
UNIDADE	02 10	SECRETARIA DE OBRAS, VIAÇÃO E SERVIÇOS	Valor
Função	15	Urbanismo	5.466.000,00
Função	17	Saneamento	260.000,00
Função	26	Transporte	733.000,00
UNIDADE	02 11	PROCURADORIA GERAL DO MUNICÍPIO	Valor
Função	02	Judiciária	524.000,00

*ASL*



**PREFEITURA MUNICIPAL DE TRINDADE**

AV. CENTRAL Nº 160 - CNPJ:11040912/0001-03

Orçamento Programa - Exercício de 2017

Anexo 02

Página 1

Orçamentário

**NATUREZA DA DESPESA - CONSOLIDAÇÃO GERAL**

Lei: 961, Data: 10/11/2016

Código	Especificação	Elemento	Modalidade	Grupo	Categoria Econômica
30.00.00	DESPESAS CORRENTES				
31.00.00	PESSOAL E ENCARGOS SOCIAIS				74.401.000,00
31.90.00	APLICAÇÕES DIRETAS			44.956.000,00	
31.90.01	APOSENTADORIAS, RESERVA REMUNERADA E REFORMAS		39.044.000,00		
31.90.03	PENSÕES	4.905.000,00			
31.90.04	CONTRATAÇÃO POR TEMPO DETERMINADO	705.000,00			
31.90.05	OUTROS BENEFÍCIOS PREVIDENCIÁRIOS	1.792.000,00			
31.90.11	VENCIMENTOS E VANTAGENS FIXAS - PESSOAL CIVIL	520.000,00			
31.90.13	OBRIGAÇÕES PATRONAIS	29.478.000,00			
31.90.16	OUTRAS DESPESAS VARIÁVEIS - PESSOAL CIVIL	1.284.000,00			
31.90.92	DESPESAS DE EXERCÍCIOS ANTERIORES	352.000,00			
31.91.00	APLICAÇÕES DIRETAS - INTRA-ORÇAMENTÁRIAS	10.000,00			
31.91.13	OBRIGAÇÕES PATRONAIS		5.912.000,00		
32.00.00	JUROS E ENCARGOS DA DÍVIDA	5.912.000,00			
32.90.00	APLICAÇÕES DIRETAS			115.000,00	
32.90.21	JUROS SOBRE A DÍVIDA POR CONTRATO		115.000,00		
32.90.22	OUTROS ENCARGOS SOBRE A DÍVIDA POR CONTRATO	105.000,00			
33.00.00	OUTRAS DESPESAS CORRENTES	10.000,00			
33.50.00	TRANSFERÊNCIAS A INSTITUIÇÕES PRIVADAS SEM FINS LUCRATIVOS			29.330.000,00	
33.50.41	CONTRIBUIÇÕES		180.000,00		
33.90.00	APLICAÇÕES DIRETAS	180.000,00			
33.90.04	CONTRATAÇÃO POR TEMPO DETERMINADO		27.300.000,00		
33.90.08	OUTROS BENEFÍCIOS ASSISTENCIAIS DO SERVIDOR E DO MILITAR	270.000,00			
33.90.14	DIÁRIAS - PESSOAL CIVIL	2.000,00			
33.90.29	DISTRIBUIÇÃO DE RESULTADO DE EMPRESAS ESTATAIS DEPENDENTES	466.000,00			
33.90.30	MATERIAL DE CONSUMO	5.000,00			
33.90.31	PREMIAÇÕES CULTURAIS, ARTÍSTICAS, CIENTÍFICAS, DESPORTIVAS E	4.945.000,00			
33.90.32	MATERIAL, BEM OU SERVIÇO PARA DISTRIBUIÇÃO GRATUITA	34.000,00			
33.90.33	PASSAGENS E DESPESAS COM LOCOMOÇÃO	229.000,00			
33.90.35	SERVIÇOS DE CONSULTORIA	180.000,00			
33.90.36	OUTROS SERVIÇOS DE TERCEIROS - PESSOA FÍSICA	1.060.000,00			
33.90.39	OUTROS SERVIÇOS DE TERCEIROS - PESSOA JURÍDICA	9.745.000,00			
33.90.47	OBRIGAÇÕES TRIBUTÁRIAS E CONTRIBUTIVAS	9.261.000,00			
33.90.48	OUTROS AUXÍLIOS FINANCEIROS A PESSOA FÍSICA	360.000,00			
33.90.91	SENTENÇAS JUDICIAIS	620.000,00			
33.90.92	DESPESAS DE EXERCÍCIOS ANTERIORES	15.000,00			
33.90.93	INDENIZAÇÕES E RESTITUIÇÕES	72.000,00			
33.93.00	Aplicação Direta Decorrente de Operação de Órgãos, Fundos e	36.000,00			
33.93.39	OUTROS SERVIÇOS DE TERCEIROS - PESSOA JURÍDICA	1.850.000,00	1.850.000,00		
40.00.00	DESPESAS DE CAPITAL				
44.00.00	INVESTIMENTOS				5.385.000,00
44.90.00	APLICAÇÕES DIRETAS			4.385.000,00	
44.90.51	OBRAS E INSTALAÇÕES		4.385.000,00		
44.90.52	EQUIPAMENTOS E MATERIAL PERMANENTE	2.625.000,00			
44.90.61	AQUISIÇÃO DE IMÓVEIS	1.660.000,00			
46.00.00	AMORTIZAÇÃO DA DÍVIDA	100.000,00			
46.90.00	APLICAÇÕES DIRETAS			1.000.000,00	
46.90.71	PRINCIPAL DA DÍVIDA CONTRATUAL RESGATADA		1.000.000,00		
90.00.00	RESERVA DE CONTINGÊNCIA	1.000.000,00			
99.00.00	RESERVA DE CONTINGÊNCIA			1.418.000,00	1.418.000,00
99.99.00	A DEFINIR				
99.99.99	A CLASSIFICAR	1.418.000,00	1.418.000,00		

**PREFEITURA MUNICIPAL DE TRINDADE**

AV. CENTRAL Nº 160 - CNPJ:11040912/0001-03

Orçamento Programa - Exercício de 2017

Anexo 09

Página 2

**DEMONSTRATIVO DAS DESPESAS POR ORGÃO E FUNÇÕES DE GOVERNO**

(Inc. II, § 2º, Art. 2º)

Lei: 961, Data: 10/11/2016

UNIDADE	09 01	FUMAP	Valor
Função	09	Previdência Social	
Função	99	Reserva de Contingência	6.534.000,00
			718.000,00
UNIDADE	09 02	FUNDO MUNICIPAL DE SAÚDE	Valor
Função	10	Saúde	16.849.000,00
UNIDADE	09 03	FUNDO MUNICIPAL DE ASSISTÊNCIA SOCIAL	Valor
Função	08	Assistência Social	3.499.000,00
UNIDADE	09 04	FUND. MUL. DE DEF. DIREITOS DA CRIANÇ E DO ADOLESCENTE	Valor
Função	08	Assistência Social	565.000,00
<b>TOTAL GERAL</b>			<b>81.204.000,00</b>

RESUMO DO TOTAL ORÇADO POR ORGÃO		
01 01	CORPO DELIBERATIVO E SECRETARIA DA CAMARA	2.370.000,00
02 01	UNIDADE DE CONTROLE INTERNO	135.000,00
02 02	GABINETE DO PREFEITO	948.000,00
02 03	SECRETARIA DE ADMINISTRAÇÃO	3.826.000,00
02 04	SECRETARIA DE FINANÇAS	3.365.000,00
02 05	SECRETARIA DE EDUCAÇÃO, CULTURA E ESPORTES E TURISMO	3.500.000,00
02 07	SECRETARIA DO TRABALHO, CIDADANIA, INCLUSÃO E DESENVOLVIMENTO	950.000,00
02 08	SECRETARIA DE AGRICULTURA	1.643.000,00
02 09	SECRETARIA DE INDUSTRIA, COMERCIO E MINERAÇÃO	501.000,00
02 10	SECRETARIA DE OBRAS, VIAÇÃO E SERVIÇOS	6.459.000,00
02 11	PROCURADORIA GERAL DO MUNICÍPIO	524.000,00
09 01	FUMAP	7.252.000,00
09 02	FUNDO MUNICIPAL DE SAÚDE	16.849.000,00
09 03	FUNDO MUNICIPAL DE ASSISTÊNCIA SOCIAL	3.499.000,00
09 04	FUND. MUL. DE DEF. DIREITOS DA CRIANÇ E DO ADOLESCENTE	565.000,00
<b>TOTAL</b>		<b>81.204.000,00</b>

RESUMO DO TOTAL ORÇADO POR FUNÇÃO		
01	Legislativa	2.370.000,00
02	Judiciária	524.000,00
04	Administração	6.774.000,00
06	Segurança Pública	800.000,00
08	Assistência Social	4.064.000,00
09	Previdência Social	6.534.000,00

VALER



**PREFEITURA MUNICIPAL DE TRINDADE**

AV. CENTRAL Nº 160 - CNPJ:11040912/0001-03

Orçamento Programa - Exercício de 2017

Anexo 02

Página 2

Lei: 961, Data: 10/11/2016

Orcamentario

**NATUREZA DA DESPESA - CONSOLIDAÇÃO GERAL**

Código	Especificação	Elemento	Modalidade	Grupo	Categoria Económica
				TOTAL	81.204.000,00

*FLV*



**PREFEITURA MUNICIPAL DE TRINDADE**

AV. CENTRAL Nº 160 - CNPJ:11040912/0001-03

Orçamento Programa - Exercício de 2017

Anexo 09

Página 3

**DEMONSTRATIVO DAS DESPESAS POR ORGÃO E FUNÇÕES DE GOVERNO**

(Inc. II, § 2º, Art. 2º)

Lei: 961, Data: 10/11/2016

10	Saúde	16.849.000,00
11	Trabalho	195.000,00
12	Educação	30.045.000,00
13	Cultura	2.521.000,00
15	Urbanismo	5.466.000,00
17	Saneamento	280.000,00
20	Agricultura	1.643.000,00
22	Indústria	277.000,00
23	Comércio e Serviços	224.000,00
26	Transporte	733.000,00
27	Desporto e Lazer	507.000,00
99	Reserva de Contingência	1.418.000,00
<b>TOTAL</b>		<b>81.204.000,00</b>

*ALU*

**PREFEITURA MUNICIPAL DE TRINDADE**

AV. CENTRAL Nº 160 - CNPJ:11040912/0001-03

Orçamento Programa - Exercício de 2017

Anexo 02

Página 1

Lei: 961, Data: 10/11/2016

**NATUREZA DA DESPESA POR ORGÃO**

PODER ORGÃO	01 PODER LEGISLATIVO 01 CORPO DELIBERATIVO E SECRETARIA DA CAMARA					
Código	Especificação	F.R.	Elemento	Modalidade	Grupo	Categoria Econômica
3.0.00.00	DESPESAS CORRENTES	0.000.000				2.295.000,00
3.1.00.00	PESSOAL E ENCARGOS SOCIAIS	0.000.000			1.810.000,00	
3.1.90.00	APLICAÇÕES DIRETAS	0.000.000		1.810.000,00		
3.1.90.01	APOSENTADORIAS, RESERVA REMUNERADA E REFORMAS	0.01.00	5.000,00			
3.1.90.03	PENSÕES	0.01.00	5.000,00			
3.1.90.04	CONTRATAÇÃO POR TEMPO DETERMINADO	0.01.00	10.000,00			
3.1.90.11	VENCIMENTOS E VANTAGENS FIXAS - PESSOAL CIVIL	0.01.00	1.456.000,00			
3.1.90.13	OBRIGAÇÕES PATRONAIS	0.01.00	250.000,00			
3.1.90.16	OUTRAS DESPESAS VARIÁVEIS - PESSOAL CIVIL	0.01.00	84.000,00			
3.3.00.00	OUTRAS DESPESAS CORRENTES	0.000.000			485.000,00	
3.3.90.00	APLICAÇÕES DIRETAS	0.000.000		485.000,00		
3.3.90.14	DIÁRIAS - PESSOAL CIVIL	0.01.00	100.000,00			
3.3.90.30	MATERIAL DE CONSUMO	0.01.00	60.000,00			
3.3.90.33	PASSAGENS E DESPESAS COM LOCOMOÇÃO	0.01.00	10.000,00			
3.3.90.35	SERVIÇOS DE CONSULTORIA	0.01.00	60.000,00			
3.3.90.36	OUTROS SERVIÇOS DE TERCEIROS - PESSOA FÍSICA	0.01.00	150.000,00			
3.3.90.39	OUTROS SERVIÇOS DE TERCEIROS - PESSOA JURÍDICA	0.01.00	80.000,00			
3.3.90.91	SENTENÇAS JUDICIAIS	0.01.00	10.000,00			
3.3.90.92	DESPESAS DE EXERCÍCIOS ANTERIORES	0.01.00	5.000,00			
3.3.90.93	INDENIZAÇÕES E RESTITUIÇÕES	0.01.00	10.000,00			
4.0.00.00	DESPESAS DE CAPITAL	0.000.000				75.000,00
4.4.00.00	INVESTIMENTOS	0.000.000			75.000,00	
4.4.90.00	APLICAÇÕES DIRETAS	0.000.000		75.000,00		
4.4.90.51	OBRAS E INSTALAÇÕES	0.01.00	25.000,00			
4.4.90.52	EQUIPAMENTOS E MATERIAL PERMANENTE	0.01.00	50.000,00			
<b>TOTAL</b>						<b>2.370.000,00</b>

*ALC*



**QUADRO AUXILIAR DE DETALHAMENTO DA DESPESA**

ORGÃO	01	PODER LEGISLATIVO						
UNIDADE	01	CORPO DELIBERATIVO E SECRETARIA DA CAMARA						
SUB UNIDADE	01	CORPO DELIBERATIVO E SECRETARIA DA CAMARA						
Aplicacao Programada	Proj/Ativ	Finalidade	Categoria	Detalhada	TotalGrupo	Total Categ.	Total Func.	
F.R. - C.A.								
AQUISIÇÃO DE BENS E UTENSÍLIOS	01.031.0001.1001.0000						50.000,00	50.000,00
4 DESPESAS DE CAPIT								
4 INVESTIMENTOS						50.000,00		
EQUIPAMENTOS E MATERIAL PERMANENTE			4.4.90.52.00	50.000,00				
CONSTRUÇÃO, AMPL DO PRÉDIO DA CÂMARA	01.031.0001.1002.0000						25.000,00	25.000,00
4 DESPESAS DE CAPIT								
4 INVESTIMENTOS						25.000,00		
OBRAS E INSTALAÇÕES			4.4.90.51.00	25.000,00				
MANUTENÇÃO DAS ATIVIDADES DO PODER LEGISLATIVO	01.031.0001.2001.0000							880.000,00
3 DESPESAS CORREN								
1 PESSOAL E ENCARGOS SOCIAIS						480.000,00		880.000,00
CONTRATAÇÃO POR TEMPO DETERMINADO			3.1.90.04.00	10.000,00				
VENCIMENTOS E VANTAGENS FIXAS - PESSOAL CIVIL			3.1.90.11.00	450.000,00				
OUTRAS DESPESAS VARIÁVEIS - PESSOAL CIVIL			3.1.90.16.00	20.000,00				
3 OUTRAS DESPESAS CORRENTES						400.000,00		
DIÁRIAS - PESSOAL CIVIL			3.3.90.14.00	40.000,00				
MATERIAL DE CONSUMO			3.3.90.30.00	60.000,00				
PASSAGENS E DESPESAS COM LOCOMOÇÃO			3.3.90.33.00	10.000,00				
SERVIÇOS DE CONSULTORIA			3.3.90.35.00	60.000,00				
OUTROS SERVIÇOS DE TERCEIROS - PESSOA FÍSICA			3.3.90.36.00	150.000,00				
OUTROS SERVIÇOS DE TERCEIROS - PESSOA JURÍDICA			3.3.90.39.00	80.000,00				
REMUNERAÇÃO DOS VEREADORES	01.031.0001.2002.0000							1.130.000,00
3 DESPESAS CORREN								
1 PESSOAL E ENCARGOS SOCIAIS						1.070.000,00		1.130.000,00
VENCIMENTOS E VANTAGENS FIXAS - PESSOAL CIVIL			3.1.90.11.00	1.006.000,00				
OUTRAS DESPESAS VARIÁVEIS - PESSOAL CIVIL			3.1.90.16.00	64.000,00				
3 OUTRAS DESPESAS CORRENTES						80.000,00		
DIÁRIAS - PESSOAL CIVIL			3.3.90.14.00	60.000,00				
ATENDER DESPESAS COM VERBA DE GAB. VEREADORES	01.031.0001.2003.0000							10.000,00
3 DESPESAS CORREN								
3 OUTRAS DESPESAS CORRENTES						10.000,00		10.000,00
INDENIZAÇÕES E RESTITUIÇÕES			3.3.90.93.00	10.000,00				
ATENDER DESPESAS COM SENTENÇAS JUDICIARIAS	01.031.0001.2004.0000							10.000,00
3 DESPESAS CORREN								
3 OUTRAS DESPESAS CORRENTES						10.000,00		10.000,00
SENTENÇAS JUDICIAIS			3.3.90.91.00	10.000,00				
DESPESAS DE EXERCÍCIOS ANTERIORES	01.031.0001.2005.0000							5.000,00
3 DESPESAS CORREN								
3 OUTRAS DESPESAS CORRENTES						5.000,00		5.000,00
DESPESAS DE EXERCÍCIOS ANTERIORES			3.3.90.92.00	5.000,00				
OBRIGAÇÕES PATRONAIS COM INATIVOS E PENSIONISTAS	01.031.0001.2006.0000							10.000,00
3 DESPESAS CORREN								
1 PESSOAL E ENCARGOS SOCIAIS						10.000,00		10.000,00
Aposentadorias, Reserva Remunerada e Reformas			3.1.90.01.00	5.000,00				
Pensões do RPPS e do Militar			3.1.90.03.00	5.000,00				

*FEU*

**PREFEITURA MUNICIPAL DE TRINDADE**

AV. CENTRAL Nº 160 - CNPJ:11040912/0001-03

Orçamento Programa - Exercício de 2017

Anexo 02

Página 2

Lei: 961, Data: 10/11/2016

**NATUREZA DA DESPESA POR ORGÃO**

PODER	02 - PODER EXECUTIVO					
ORGÃO	01 - UNIDADE DE CONTROLE INTERNO					
Código	Especificação	F.R.	Elemento	Modalidade	Grupo	Categoria Econômica
3.0.00.00	DESPESAS CORRENTES	0.000.000				85.000,00
3.1.00.00	PESSOAL E ENCARGOS SOCIAIS	0.000.000			37.000,00	
3.1.90.00	APLICAÇÕES DIRETAS	0.000.000		35.000,00		
3.1.90.04	CONTRATAÇÃO POR TEMPO DETERMINADO	0.01.00	10.000,00			
3.1.90.05	OUTROS BENEFÍCIOS PREVIDENCIÁRIOS	0.01.00	5.000,00			
3.1.90.11	VENCIMENTOS E VANTAGENS FIXAS - PESSOAL CIVIL	0.01.00	10.000,00			
3.1.90.13	OBRIGAÇÕES PATRONAIS	0.01.00	5.000,00			
3.1.90.16	OUTRAS DESPESAS VARIÁVEIS - PESSOAL CIVIL	0.01.00	5.000,00			
3.1.91.00	APLICAÇÕES DIRETAS- INTRA-ORÇAMENTÁRIAS	0.000.000		2.000,00		
3.1.91.13	OBRIGAÇÕES PATRONAIS	0.01.00	2.000,00			
3.3.00.00	OUTRAS DESPESAS CORRENTES	0.000.000			48.000,00	
3.3.90.00	APLICAÇÕES DIRETAS	0.000.000		48.000,00		
3.3.90.04	CONTRATAÇÃO POR TEMPO DETERMINADO	0.01.00	2.000,00			
3.3.90.14	DIÁRIAS - PESSOAL CIVIL	0.01.00	6.000,00			
3.3.90.30	MATERIAL DE CONSUMO	0.01.00	10.000,00			
3.3.90.33	PASSAGENS E DESPESAS COM LOCOMOÇÃO	0.01.00	10.000,00			
3.3.90.36	OUTROS SERVIÇOS DE TERCEIROS - PESSOA FÍSICA	0.01.00	10.000,00			
3.3.90.39	OUTROS SERVIÇOS DE TERCEIROS - PESSOA JURÍDICA	0.01.00	10.000,00			
4.0.00.00	DESPESAS DE CAPITAL	0.000.000				50.000,00
4.4.00.00	INVESTIMENTOS	0.000.000			50.000,00	
4.4.90.00	APLICAÇÕES DIRETAS	0.000.000		50.000,00		
4.4.90.52	EQUIPAMENTOS E MATERIAL PERMANENTE	0.01.00	50.000,00			
<b>TOTAL</b>						<b>135.000,00</b>

*RELT*

**PREFEITURA MUNICIPAL DE TRINDADE**

AV. CENTRAL Nº 160 - CNPJ:11040912/0001-03

Orçamento Programa - Exercício de 2017

Página 2

**QUADRO AUXILIAR DE DETALHAMENTO DA DESPESA**

Lei: 961, Data: 10/11/2016

ORGÃO	01	PODER LEGISLATIVO
UNIDADE	01	CORPO DELIBERATIVO E SECRETARIA DA CAMARA
SUB UNIDADE	01	CORPO DELIBERATIVO E SECRETARIA DA CAMARA

Aplicacao Programada	Proj/Ativ	Finalidade F.R. - C.A.	Categoria	Detalhada	TotalGrupo	Total Categ.	Total Func.
OBRIGAÇÕES PATRONAIS COM INATIVOS E PENSIONISTAS	01.031.0001	2006.0000					10.000,00
CONTRIBUIÇÃO COM ORGÃOS PREVIDENCIÁRIOS	01.031.0001	2007.0000					250.000,00
3 DESPESAS CORREN'						250.000,00	
1 PESSOAL E ENCARGOS SOCIAIS					250.000,00		
OBRIGAÇÕES PATRONAIS			3.1.90.13.00	250.000,00			
<b>TOTAL</b>							<b>2.370.000,00</b>

*FECH*





NATUREZA DA DESPESA POR ORGÃO

PODER ORGÃO	02 PODER EXECUTIVO 02 GABINETE DO PREFEITO					
Código	Especificação	F.R.	Elemento	Modalidade	Grupo	Categoria Econômica
3.0.00.00	DESPESAS CORRENTES	0.000.000				898.000,00
3.1.00.00	PESSOAL E ENCARGOS SOCIAIS	0.000.000			500.000,00	
3.1.90.00	APLICAÇÕES DIRETAS	0.000.000		495.000,00		
3.1.90.04	CONTRATAÇÃO POR TEMPO DETERMINADO	0.01.00	10.000,00			
3.1.90.05	OUTROS BENEFÍCIOS PREVIDENCIÁRIOS	0.01.00	5.000,00			
3.1.90.11	VENCIMENTOS E VANTAGENS FIXAS - PESSOAL CIVIL	0.01.00	400.000,00			
3.1.90.13	OBRIGAÇÕES PATRONAIS	0.01.00	75.000,00			
3.1.90.16	OUTRAS DESPESAS VARIÁVEIS - PESSOAL CIVIL	0.01.00	5.000,00			
3.1.91.00	APLICAÇÕES DIRETAS- INTRA-ORÇAMENTÁRIAS	0.000.000		5.000,00		
3.1.91.13	OBRIGAÇÕES PATRONAIS	0.01.00	5.000,00			
3.3.00.00	OUTRAS DESPESAS CORRENTES	0.000.000			398.000,00	
3.3.50.00	TRANSFERÊNCIAS A INSTITUIÇÕES PRIVADAS SEM FINS LUCR	0.000.000		170.000,00		
3.3.50.41	CONTRIBUIÇÕES	0.01.00	170.000,00			
3.3.90.00	APLICAÇÕES DIRETAS	0.000.000		228.000,00		
3.3.90.04	CONTRATAÇÃO POR TEMPO DETERMINADO	0.01.00	6.000,00			
3.3.90.08	OUTROS BENEFÍCIOS ASSISTENCIAIS DO SERVIDOR E DO M	0.01.00	2.000,00			
3.3.90.14	DIÁRIAS - PESSOAL CIVIL	0.01.00	35.000,00			
3.3.90.30	MATERIAL DE CONSUMO	0.01.00	40.000,00			
3.3.90.33	PASSAGENS E DESPESAS COM LOCOMOÇÃO	0.01.00	5.000,00			
3.3.90.35	SERVIÇOS DE CONSULTORIA	0.01.00	10.000,00			
3.3.90.36	OUTROS SERVIÇOS DE TERCEIROS - PESSOA FÍSICA	0.01.00	80.000,00			
3.3.90.39	OUTROS SERVIÇOS DE TERCEIROS - PESSOA JURÍDICA	0.01.00	45.000,00			
3.3.90.92	DESPESAS DE EXERCÍCIOS ANTERIORES	0.01.00	5.000,00			
4.0.00.00	DESPESAS DE CAPITAL	0.000.000				50.000,00
4.4.00.00	INVESTIMENTOS	0.000.000			50.000,00	
4.4.90.00	APLICAÇÕES DIRETAS	0.000.000		50.000,00		
4.4.90.52	EQUIPAMENTOS E MATERIAL PERMANENTE	0.01.00	50.000,00			
<b>TOTAL</b>						<b>948.000,00</b>

*FEU*



**QUADRO AUXILIAR DE DETALHAMENTO DA DESPESA**

ORGÃO	02	PODER EXECUTIVO					
UNIDADE	01	UNIDADE DE CONTROLE INTERNO					
SUB UNIDADE	00	UNIDADE DE CONTROLE INTERNO					
Aplicacao Programada	Proj/Ativ	Finalidade	Categoria	Detalhada	TotalGrupo	Total Categ.	Total Func.
F.R. - C.A.							
AQ. DE VEIC. MOV. E EQ. DIVERSOS P/SEC. DE CONTROLE INTERNO	04.124.0002.1003.0000						50.000,00
4 DESPESAS DE CAPIT						50.000,00	50.000,00
4 INVESTIMENTOS					50.000,00		
EQUIPAMENTOS E MATERIAL PERMANENTE			4.4.90.52.00	50.000,00			
GETÃO DE PESSOAL DA SECRETARIA DE CONTROLE INTERNO	04.124.0002.2008.0000						37.000,00
3 DESPESAS CORREN'						37.000,00	37.000,00
1 PESSOAL E ENCARGOS SOCIAIS					37.000,00		
CONTRATAÇÃO POR TEMPO DETERMINADO			3.1.90.04.00	10.000,00			
Outros Benefícios Previdenciários do servidor ou do militar			3.1.90.05.00	5.000,00			
VENCIMENTOS E VANTAGENS FIXAS - PESSOAL CIVIL			3.1.90.11.00	10.000,00			
OBRIGAÇÕES PATRONAIS			3.1.90.13.00	5.000,00			
OUTRAS DESPESAS VARIÁVEIS - PESSOAL CIVIL			3.1.90.16.00	5.000,00			
OBRIGAÇÕES PATRONAIS - INTRA-ORÇAMENTÁRIO			3.1.91.13.00	2.000,00			
MANUT. DAS ATIVIDADES DA SEC. DE CONTROLE INTERNO	04.124.0002.2009.0000						48.000,00
3 DESPESAS CORREN'						48.000,00	48.000,00
3 OUTRAS DESPESAS CORRENTES					48.000,00		
CONTRATAÇÃO POR TEMPO DETERMINADO - PESSOAL CIVIL			3.3.90.04.00	2.000,00			
DIÁRIAS - PESSOAL CIVIL			3.3.90.14.00	6.000,00			
MATERIAL DE CONSUMO			3.3.90.30.00	10.000,00			
PASSAGENS E DESPESAS COM LOCOMOÇÃO			3.3.90.33.00	10.000,00			
OUTROS SERVIÇOS DE TERCEIROS - PESSOA FÍSICA			3.3.90.36.00	10.000,00			
OUTROS SERVIÇOS DE TERCEIROS - PESSOA JURÍDICA			3.3.90.39.00	10.000,00			
<b>TOTAL</b>							<b>135.000,00</b>

*FEI 24*



NATUREZA DA DESPESA POR ORGÃO

PODER ORGÃO	02- PODER EXECUTIVO 03- SECRETARIA DE ADMINISTRAÇÃO					
Código	Especificação	F.R.	Elemento	Modalidade	Grupo	Categoria Econômica
3.0.00.00	DESPESAS CORRENTES	0.000.000				3.866.000,00
3.1.00.00	PESSOAL E ENCARGOS SOCIAIS	0.000.000			2.960.000,00	
3.1.90.00	APLICAÇÕES DIRETAS	0.000.000		2.345.000,00		
3.1.90.04	CONTRATAÇÃO POR TEMPO DETERMINADO	0.01.00	235.000,00			
3.1.90.05	OUTROS BENEFÍCIOS PREVIDENCIÁRIOS	0.01.00	20.000,00			
3.1.90.11	VENCIMENTOS E VANTAGENS FIXAS - PESSOAL CIVIL	0.01.00	1.600.000,00			
3.1.90.13	OBRIGAÇÕES PATRONAIS	0.01.00	465.000,00			
3.1.90.16	OUTRAS DESPESAS VARIÁVEIS - PESSOAL CIVIL	0.01.00	20.000,00			
3.1.90.92	DESPESAS DE EXERCÍCIOS ANTERIORES	0.01.00	5.000,00			
3.1.91.00	APLICAÇÕES DIRETAS- INTRA-ORÇAMENTÁRIAS	0.000.000		515.000,00		
3.1.91.13	OBRIGAÇÕES PATRONAIS	0.01.00	515.000,00			
3.2.00.00	JUROS E ENCARGOS DA DÍVIDA	0.000.000			105.000,00	
3.2.90.00	APLICAÇÕES DIRETAS	0.000.000		105.000,00		
3.2.90.21	JUROS SOBRE A DÍVIDA POR CONTRATO	0.01.00	100.000,00			
3.2.90.22	OUTROS ENCARGOS SOBRE A DÍVIDA POR CONTRATO	0.01.00	5.000,00			
3.3.00.00	OUTRAS DESPESAS CORRENTES	0.000.000			701.000,00	
3.3.50.00	TRANSFERÊNCIAS A INSTITUIÇÕES PRIVADAS SEM FINS LUCR	0.000.000		10.000,00		
3.3.50.41	CONTRIBUIÇÕES	0.01.00	10.000,00			
3.3.90.00	APLICAÇÕES DIRETAS	0.000.000		691.000,00		
3.3.90.04	CONTRATAÇÃO POR TEMPO DETERMINADO	0.01.00	5.000,00			
3.3.90.14	DIÁRIAS - PESSOAL CIVIL	0.01.00	26.000,00			
3.3.90.29	DISTRIBUIÇÃO DE RESULTADO DE EMPRESAS ESTATAIS DE	0.01.00	5.000,00			
3.3.90.30	MATERIAL DE CONSUMO	0.01.00	110.000,00			
3.3.90.33	PASSAGENS E DESPESAS COM LOCOMOÇÃO	0.01.00	10.000,00			
3.3.90.36	OUTROS SERVIÇOS DE TERCEIROS - PESSOA FÍSICA	0.01.00	375.000,00			
3.3.90.39	OUTROS SERVIÇOS DE TERCEIROS - PESSOA JURÍDICA	0.01.00	160.000,00			
4.0.00.00	DESPESAS DE CAPITAL	0.000.000				160.000,00
4.4.00.00	INVESTIMENTOS	0.000.000			160.000,00	
4.4.90.00	APLICAÇÕES DIRETAS	0.000.000		160.000,00		
4.4.90.51	OBRAS E INSTALAÇÕES	0.01.00	50.000,00			
4.4.90.52	EQUIPAMENTOS E MATERIAL PERMANENTE	0.01.00	110.000,00			
<b>TOTAL</b>						<b>3.826.000,00</b>

FEIK

**PREFEITURA MUNICIPAL DE TRINDADE**

AV. CENTRAL Nº 160 - CNPJ:11040912/0001-03

Orçamento Programa - Exercício de 2017

Página 4

**QUADRO AUXILIAR DE DETALHAMENTO DA DESPESA**

Lei: 961, Data: 10/11/2016

ORGÃO	02	PODER EXECUTIVO					
UNIDADE	02	GABINETE DO PREFEITO					
SUB UNIDADE	00	GABINETE DO PREFEITO					
Aplicacao Programada	Proj/Ativ	Finalidade	Categoria	Detalhada	TotalGrupo	Total Categ.	Total Func.
F.R. - C.A.							
AQ. DE VEÍC. MOV. E EQ. DIVERSOS P/O GABINETE DO PREFEITO	04.122.0003.1004.0000						50.000,00
4	4	DESPESAS DE CAPIT INVESTIMENTOS				50.000,00	
		EQUIPAMENTOS E MATERIAL PERMANENTE	4.4.90.52.00	50.000,00			
GESTÃO DE PESSOAL DO GABINETE DO PREFEITO	04.122.0003.2010.0000						500.000,00
3	1	DESPESAS CORREN' PESSOAL E ENCARGOS SOCIAIS			500.000,00	500.000,00	
		CONTRATAÇÃO POR TEMPO DETERMINADO	3.1.90.04.00	10.000,00			
		Outros Benefícios Previdenciários do servidor ou do militar	3.1.90.05.00	5.000,00			
		VENCIMENTOS E VANTAGENS FIXAS - PESSOAL CIVIL	3.1.90.11.00	400.000,00			
		OBRIGAÇÕES PATRONAIS	3.1.90.13.00	75.000,00			
		OUTRAS DESPESAS VARIÁVEIS - PESSOAL CIVIL	3.1.90.16.00	5.000,00			
		OBRIGAÇÕES PATRONAIS - INTRA-ORÇAMENTÁRIO	3.1.91.13.00	5.000,00			
MANUT. DAS ATIVIDADES DO GABINETE DO PREFEITO	04.122.0003.2011.0000						228.000,00
3	3	DESPESAS CORREN' OUTRAS DESPESAS CORRENTES			228.000,00	228.000,00	
		CONTRATAÇÃO POR TEMPO DETERMINADO - PESSOAL CIVIL	3.3.90.04.00	6.000,00			
		Outros Benefícios Assistenciais do servidor e do militar	3.3.90.08.00	2.000,00			
		DIÁRIAS - PESSOAL CIVIL	3.3.90.14.00	35.000,00			
		MATERIAL DE CONSUMO	3.3.90.30.00	40.000,00			
		PASSAGENS E DESPESAS COM LOCOMOÇÃO	3.3.90.33.00	5.000,00			
		SERVIÇOS DE CONSULTORIA	3.3.90.35.00	10.000,00			
		OUTROS SERVIÇOS DE TERCEIROS - PESSOA FÍSICA	3.3.90.36.00	80.000,00			
		OUTROS SERVIÇOS DE TERCEIROS - PESSOA JURÍDICA	3.3.90.39.00	45.000,00			
		DESPESAS DE EXERCÍCIOS ANTERIORES	3.3.90.92.00	5.000,00			
CONTRIBUIÇÃO PARA ASSOCIAÇÕES	04.122.0003.2012.0000						170.000,00
3	3	DESPESAS CORREN' OUTRAS DESPESAS CORRENTES			170.000,00	170.000,00	
		CONTRIBUIÇÕES	3.3.50.41.00	170.000,00			
<b>TOTAL</b>							<b>948.000,00</b>

*HELE*



NATUREZA DA DESPESA POR ORGÃO

PODER ORGÃO	02 PODER EXECUTIVO 04 SECRETARIA DE FINANÇAS					
Código	Especificação	F.R.	Elemento	Modalidade	Grupo	Categoria Econômica
3.0.00.00	DESPESAS CORRENTES	0.000.000				1.585.000,00
3.1.00.00	PESSOAL E ENCARGOS SOCIAIS	0.000.000			564.000,00	
3.1.90.00	APLICAÇÕES DIRETAS	0.000.000		549.000,00		
3.1.90.04	CONTRATAÇÃO POR TEMPO DETERMINADO	0.01.00	30.000,00			
3.1.90.05	OUTROS BENEFÍCIOS PREVIDENCIÁRIOS	0.01.00	14.000,00			
3.1.90.11	VENCIMENTOS E VANTAGENS FIXAS - PESSOAL CIVIL	0.01.00	470.000,00			
3.1.90.13	OBRIGAÇÕES PATRONAIS	0.01.00	15.000,00			
3.1.90.16	OUTRAS DESPESAS VARIÁVEIS - PESSOAL CIVIL	0.01.00	15.000,00			
3.1.90.92	DESPESAS DE EXERCÍCIOS ANTERIORES	0.01.00	5.000,00			
3.1.91.00	APLICAÇÕES DIRETAS- INTRA-ORÇAMENTÁRIAS	0.000.000		15.000,00		
3.1.91.13	OBRIGAÇÕES PATRONAIS	0.01.00	15.000,00			
3.2.00.00	JUROS E ENCARGOS DA DÍVIDA	0.000.000			10.000,00	
3.2.90.00	APLICAÇÕES DIRETAS	0.000.000		10.000,00		
3.2.90.21	JUROS SOBRE A DÍVIDA POR CONTRATO	0.01.00	5.000,00			
3.2.90.22	OUTROS ENCARGOS SOBRE A DÍVIDA POR CONTRATO	0.01.00	5.000,00			
3.3.00.00	OUTRAS DESPESAS CORRENTES	0.000.000			1.011.000,00	
3.3.90.00	APLICAÇÕES DIRETAS	0.000.000		1.011.000,00		
3.3.90.04	CONTRATAÇÃO POR TEMPO DETERMINADO	0.01.00	8.000,00			
3.3.90.14	DIÁRIAS - PESSOAL CIVIL	0.01.00	18.000,00			
3.3.90.30	MATERIAL DE CONSUMO	0.01.00	55.000,00			
3.3.90.31	PREMIAÇÕES CULTURAIS, ARTÍSTICAS, CIENTÍFICAS, DESP	0.01.00	4.000,00			
3.3.90.33	PASSAGENS E DESPESAS COM LOCOMOÇÃO	0.01.00	9.000,00			
3.3.90.35	SERVIÇOS DE CONSULTORIA	0.01.00	360.000,00			
3.3.90.36	OUTROS SERVIÇOS DE TERCEIROS - PESSOA FÍSICA	0.01.00	50.000,00			
3.3.90.39	OUTROS SERVIÇOS DE TERCEIROS - PESSOA JURÍDICA	0.01.00	120.000,00			
3.3.90.47	OBRIGAÇÕES TRIBUTÁRIAS E CONTRIBUTIVAS	0.01.00	360.000,00			
3.3.90.91	SENTENÇAS JUDICIAIS	0.01.00	5.000,00			
3.3.90.92	DESPESAS DE EXERCÍCIOS ANTERIORES	0.01.00	17.000,00			
3.3.90.93	INDENIZAÇÕES E RESTITUIÇÕES	0.01.00	5.000,00			
4.0.00.00	DESPESAS DE CAPITAL	0.000.000				1.080.000,00
4.4.00.00	INVESTIMENTOS	0.000.000			80.000,00	
4.4.90.00	APLICAÇÕES DIRETAS	0.000.000		80.000,00		
4.4.90.52	EQUIPAMENTOS E MATERIAL PERMANENTE	0.01.00	80.000,00			
4.6.00.00	AMORTIZAÇÃO DA DÍVIDA	0.000.000			1.000.000,00	
4.6.90.00	APLICAÇÕES DIRETAS	0.000.000		1.000.000,00		
4.6.90.71	PRINCIPAL DA DÍVIDA CONTRATUAL RESGATADA	0.01.00	1.000.000,00			
9.0.00.00	RESERVA DE CONTINGÊNCIA	0.000.000				700.000,00
9.9.00.00	RESERVA DE CONTINGÊNCIA	0.000.000			700.000,00	
9.9.99.00	A DEFINIR	0.000.000		700.000,00		

AWK

**PREFEITURA MUNICIPAL DE TRINDADE**

AV. CENTRAL Nº 160 - CNPJ:11040912/0001-03

Orçamento Programa - Exercício de 2017

Página 5

**QUADRO AUXILIAR DE DETALHAMENTO DA DESPESA**

Lei: 961, Data: 10/11/2016

ORGÃO	02	PODER EXECUTIVO						
UNIDADE	03	SECRETARIA DE ADMINISTRAÇÃO						
SUB UNIDADE	01	GABINETE DO SECRETARIO						
Aplicacao Programada			Proj/Ativ	Finalidade	Categoria	Detalhada	TotalGrupo	Total Categ. Total Func.
				F.R. - C.A.				
AQ. DE VEIC. MOV. E EQ. DIV. P/O GABINETE DE ADMINISTRAÇÃO			04.122.0004.1005.0000					10.000,00
4		DESPESAS DE CAPIT						10.000,00
4		INVESTIMENTOS				10.000,00		
		EQUIPAMENTOS E MATERIAL PERMANENTE			4.4.90.52.00	10.000,00		
GESTÃO DE PESSOAL DO GAB. DO SECRETÁRIO DE ADMINISTRAÇÃO			04.122.0004.2013.0000					130.000,00
3		DESPESAS CORREN'						130.000,00
1		PESSOAL E ENCARGOS SOCIAIS				130.000,00		
		CONTRATAÇÃO POR TEMPO DETERMINADO			3.1.90.04.00	30.000,00		
		Outros Benefícios Previdenciários do servidor ou do militar			3.1.90.05.00	5.000,00		
		VENCIMENTOS E VANTAGENS FIXAS - PESSOAL CIVIL			3.1.90.11.00	80.000,00		
		OBRIGAÇÕES PATRONAIS			3.1.90.13.00	5.000,00		
		OUTRAS DESPESAS VARIÁVEIS - PESSOAL CIVIL			3.1.90.16.00	5.000,00		
		OBRIGAÇÕES PATRONAIS - INTRA-ORÇAMENTÁRIO			3.1.91.13.00	5.000,00		
MANUT. DAS ATIV. DO GABINETE DE ADMINISTRAÇÃO			04.122.0004.2014.0000					496.000,00
3		DESPESAS CORREN'						496.000,00
3		OUTRAS DESPESAS CORRENTES				496.000,00		
		CONTRATAÇÃO POR TEMPO DETERMINADO - PESSOAL CIVIL			3.3.90.04.00	1.000,00		
		DIÁRIAS - PESSOAL CIVIL			3.3.90.14.00	20.000,00		
		MATERIAL DE CONSUMO			3.3.90.30.00	100.000,00		
		PASSAGENS E DESPESAS COM LOCOMOÇÃO			3.3.90.33.00	5.000,00		
		OUTROS SERVIÇOS DE TERCEIROS - PESSOA FÍSICA			3.3.90.36.00	220.000,00		
		OUTROS SERVIÇOS DE TERCEIROS - PESSOA JURÍDICA			3.3.90.39.00	150.000,00		
<b>TOTAL</b>								<b>636.000,00</b>

VELL



**PREFEITURA MUNICIPAL DE TRINDADE**

AV. CENTRAL Nº 160 - CNPJ:11040912/0001-03

Orçamento Programa - Exercício de 2017

Anexo 02

Página 6

Lei: 961, Data: 10/11/2016

**NATUREZA DA DESPESA POR ORGÃO**

PODER		02 PODER EXECUTIVO				
ORGÃO		04 SECRETARIA DE FINANÇAS				
Código	Especificação	F.R.	Elemento	Modalidade	Grupo	Categoria Econômica
9.9.99.99	A CLASSIFICAR	0.01.00	700.000,00			
<b>TOTAL</b>						<b>3.365.000,00</b>

*FEZ*

**PREFEITURA MUNICIPAL DE TRINDADE**

AV. CENTRAL Nº 160 - CNPJ:11040912/0001-03

Orçamento Programa - Exercício de 2017

Página 6

Lei: 961, Data: 10/11/2016

**QUADRO AUXILIAR DE DETALHAMENTO DA DESPESA**

ORGÃO 02 PODER EXECUTIVO  
UNIDADE 03 SECRETARIA DE ADMINISTRAÇÃO  
SUB UNIDADE 02 DEPARTAMENTO DE ADMINISTRAÇÃO GERAL

Aplicacao Programada	Proj/Ativ	Finalidade	Categoria	Detalhada	TotalGrupo	Total Categ.	Total Func.
		F.R. - C.A.					
AQ. DE VEIC. MOV. E EQ. DIV. P/O DEPTO DE ADMINISTRAÇÃO	04.122.0004.1006.0000						50.000,00
4	4	DESPEAS DE CAPIT INVESTIMENTOS			50.000,00		50.000,00
		EQUIPAMENTOS E MATERIAL PERMANENTE	4.4.90.52.00	50.000,00			
GESTÃO DE PESSOAL DO DEPTO DE ADMINSTRAÇÃO	04.122.0004.2015.0000						1.145.000,00
3	1	DESPEAS CORREN' PESSOAL E ENCARGOS SOCIAIS			1.145.000,00		1.145.000,00
		CONTRATAÇÃO POR TEMPO DETERMINADO	3.1.90.04.00	195.000,00			
		Outros Benefícios Previdenciários do servidor ou do militar	3.1.90.05.00	10.000,00			
		VENCIMENTOS E VANTAGENS FIXAS - PESSOAL CIVIL	3.1.90.11.00	920.000,00			
		OBRIGAÇÕES PATRONAIS	3.1.90.13.00	5.000,00			
		OUTRAS DESPEAS VARIÁVEIS - PESSOAL CIVIL	3.1.90.16.00	10.000,00			
		OBRIGAÇÕES PATRONAIS - INTRA-ORÇAMENTÁRIO	3.1.91.13.00	5.000,00			
MANUT. DAS ATIV. DO DEPTO DE ADMINISTRAÇÃO	04.122.0004.2016.0000						1.185.000,00
3	1	DESPEAS CORREN' PESSOAL E ENCARGOS SOCIAIS			955.000,00		1.185.000,00
		OBRIGAÇÕES PATRONAIS	3.1.90.13.00	450.000,00			
		DESPEAS DE EXERCÍCIOS ANTERIORES	3.1.90.92.00	5.000,00			
		OBRIGAÇÕES PATRONAIS - INTRA-ORÇAMENTÁRIO	3.1.91.13.00	500.000,00			
	2	JUROS E ENCARGOS DA DÍVIDA			105.000,00		
		JUROS SOBRE A DÍVIDA POR CONTRATO	3.2.90.21.00	100.000,00			
		OUTROS ENCARGOS SOBRE A DÍVIDA POR CONTRATO	3.2.90.22.00	5.000,00			
	3	OUTRAS DESPEAS CORRENTES			125.000,00		
		OUTROS SERVIÇOS DE TERCEIROS - PESSOA FÍSICA	3.3.90.36.00	125.000,00			
COOPERAÇÃO ENTIDADES SEM FINS LUCRATIVOS	04.122.0004.2017.0000						10.000,00
3	3	DESPEAS CORREN' OUTRAS DESPEAS CORRENTES CONTRIBUIÇÕES			10.000,00		10.000,00
			3.3.50.41.00	10.000,00			
CONST. REF. E/OU AMPL. DE IMOVEIS P/GUARDA MUNICIPAL	06.182.0004.1007.0000						50.000,00
4	4	DESPEAS DE CAPIT INVESTIMENTOS			50.000,00		50.000,00
		OBRAS E INSTALAÇÕES	4.4.90.51.00	50.000,00			
AQ. DE VEIC. MOV. E EQ. DIVERSOS P/GUARDA MUNICIPAL	06.182.0004.1008.0000						50.000,00
4	4	DESPEAS DE CAPIT INVESTIMENTOS			50.000,00		50.000,00
		EQUIPAMENTOS E MATERIAL PERMANENTE	4.4.90.52.00	50.000,00			
GESTÃO DE PESSOAL DA GUARDA MUNICIPAL	06.182.0004.2016.0000						630.000,00
3	1	DESPEAS CORREN' PESSOAL E ENCARGOS SOCIAIS			630.000,00		630.000,00
		CONTRATAÇÃO POR TEMPO DETERMINADO	3.1.90.04.00	10.000,00			
		Outros Benefícios Previdenciários do servidor ou do militar	3.1.90.05.00	5.000,00			
		VENCIMENTOS E VANTAGENS FIXAS - PESSOAL CIVIL	3.1.90.11.00	600.000,00			
		OBRIGAÇÕES PATRONAIS	3.1.90.13.00	5.000,00			
		OUTRAS DESPEAS VARIÁVEIS - PESSOAL CIVIL	3.1.90.16.00	5.000,00			
		OBRIGAÇÕES PATRONAIS - INTRA-ORÇAMENTÁRIO	3.1.91.13.00	5.000,00			
MANUT. DAS ATIVIDADES DA GUARDA MUNICIPAL							

*ALT*



**PREFEITURA MUNICIPAL DE TRINDADE**

AV. CENTRAL Nº 160 - CNPJ:11040912/0001-03

Orçamento Programa - Exercício de 2017

Anexo 02

Página 7

Lei: 961, Data: 10/11/2016

**NATUREZA DA DESPESA POR ORGÃO**

PODER	02 - PODER EXECUTIVO					
ORGÃO	05 - SECRETARIA DE EDUCAÇÃO, CULTURA E ESPORTES E TURISMO					
Código	Especificação	F.R.	Elemento	Modalidade	Grupo	Categoria Econômica
3.0.00.00	DESPESAS CORRENTES	0.000.000				31.953.000,00
3.1.00.00	PESSOAL E ENCARGOS SOCIAIS	0.000.000			23.676.000,00	
3.1.90.00	APLICAÇÕES DIRETAS	0.000.000		19.371.000,00		
3.1.90.04	CONTRATAÇÃO POR TEMPO DETERMINADO	0.01.00	130.000,00			
3.1.90.05	OUTROS BENEFÍCIOS PREVIDENCIÁRIOS	0.01.00	91.000,00			
3.1.90.11	VENCIMENTOS E VANTAGENS FIXAS - PESSOAL CIVIL	0.01.00	19.010.000,00			
3.1.90.13	OBRIGAÇÕES PATRONAIS	0.01.00	80.000,00			
3.1.90.16	OUTRAS DESPESAS VARIÁVEIS - PESSOAL CIVIL	0.01.00	60.000,00			
3.1.91.00	APLICAÇÕES DIRETAS- INTRA-ORÇAMENTÁRIAS	0.000.000		4.305.000,00		
3.1.91.13	OBRIGAÇÕES PATRONAIS	0.01.00	4.305.000,00			
3.3.00.00	OUTRAS DESPESAS CORRENTES	0.000.000			8.277.000,00	
3.3.90.00	APLICAÇÕES DIRETAS	0.000.000		8.277.000,00		
3.3.90.04	CONTRATAÇÃO POR TEMPO DETERMINADO	0.01.00	55.000,00			
3.3.90.14	DIÁRIAS - PESSOAL CIVIL	0.01.00	65.000,00			
3.3.90.30	MATERIAL DE CONSUMO	0.01.00	1.927.000,00			
3.3.90.31	PREMIAÇÕES CULTURAIS, ARTÍSTICAS, CIENTÍFICAS, DESPESAS	0.01.00	15.000,00			
3.3.90.32	MATERIAL, BEM OU SERVIÇO PARA DISTRIBUIÇÃO GRATUITA	0.01.00	35.000,00			
3.3.90.33	PASSAGENS E DESPESAS COM LOCOMOÇÃO	0.01.00	29.000,00			
3.3.90.35	SERVIÇOS DE CONSULTORIA	0.01.00	10.000,00			
3.3.90.36	OUTROS SERVIÇOS DE TERCEIROS - PESSOA FÍSICA	0.01.00	1.980.000,00			
3.3.90.39	OUTROS SERVIÇOS DE TERCEIROS - PESSOA JURÍDICA	0.01.00	4.157.000,00			
3.3.90.92	DESPESAS DE EXERCÍCIOS ANTERIORES	0.01.00	4.000,00			
4.0.00.00	DESPESAS DE CAPITAL	0.000.000				1.120.000,00
4.4.00.00	INVESTIMENTOS	0.000.000			1.120.000,00	
4.4.90.00	APLICAÇÕES DIRETAS	0.000.000		1.120.000,00		
4.4.90.51	OBRAS E INSTALAÇÕES	0.01.00	700.000,00			
4.4.90.52	EQUIPAMENTOS E MATERIAL PERMANENTE	0.01.00	420.000,00			
<b>TOTAL</b>						<b>33.073.000,00</b>

*AEH*



**PREFEITURA MUNICIPAL DE TRINDADE**  
AV. CENTRAL Nº 160 - CNPJ:11040912/0001-03

Orçamento Programa - Exercício de 2017

Página 7

**QUADRO AUXILIAR DE DETALHAMENTO DA DESPESA**

Lei: 961, Data: 10/11/2016

ORGÃO	02	PODER EXECUTIVO
UNIDADE	03	SECRETARIA DE ADMINISTRAÇÃO
SUB UNIDADE	02	DEPARTAMENTO DE ADMINISTRAÇÃO GERAL

Aplicacao Programada	Proj/Ativ	Finalidade	Categoria	Detalhada	TotalGrupo	Total Categ.	Total Func.
		F.R. - C.A.					
	06.182.0004	2019.0000					70.000,00
3	DESPESAS CORREN					70.000,00	
3	OUTRAS DESPESAS CORRENTES						
	CONTRATAÇÃO POR TEMPO DETERMINADO - PESSOAL CIVIL		3.3.90.04.00	4.000,00			
	DIÁRIAS - PESSOAL CIVIL		3.3.90.14.00	6.000,00			
	Distribuição de Resultado de Empresas Estatais Dependentes		3.3.90.29.00	5.000,00			
	MATERIAL DE CONSUMO		3.3.90.30.00	10.000,00			
	PASSAGENS E DESPESAS COM LOCOMOÇÃO		3.3.90.33.00	5.000,00			
	OUTROS SERVIÇOS DE TERCEIROS - PESSOA FÍSICA		3.3.90.36.00	30.000,00			
	OUTROS SERVIÇOS DE TERCEIROS - PESSOA JURÍDICA		3.3.90.39.00	10.000,00			
<b>TOTAL</b>							<b>3.190.000,00</b>

*FECH.*



**NATUREZA DA DESPESA POR ORGÃO**

PODER ORGÃO	02 PODER EXECUTIVO 07 SECRETARIA DO TRABALHO, CIDADANIA, INCLUSÃO E DESENV. SOCIAL					
Código	Especificação	F.R.	Elemento	Modalidade	Grupo	Categoria Econômica
3.0.00.00	DESPESAS CORRENTES	0.000.000				175.000,00
3.1.00.00	PESSOAL E ENCARGOS SOCIAIS	0.000.000			85.000,00	
3.1.90.00	APLICAÇÕES DIRETAS	0.000.000		75.000,00		
3.1.90.04	CONTRATAÇÃO POR TEMPO DETERMINADO	0.01.00	20.000,00			
3.1.90.05	OUTROS BENEFÍCIOS PREVIDENCIÁRIOS	0.01.00	10.000,00			
3.1.90.11	VENCIMENTOS E VANTAGENS FIXAS - PESSOAL CIVIL	0.01.00	20.000,00			
3.1.90.13	OBRIGAÇÕES PATRONAIS	0.01.00	10.000,00			
3.1.90.16	OUTRAS DESPESAS VARIÁVEIS - PESSOAL CIVIL	0.01.00	15.000,00			
3.1.91.00	APLICAÇÕES DIRETAS- INTRA-ORÇAMENTÁRIAS	0.000.000		10.000,00		
3.1.91.13	OBRIGAÇÕES PATRONAIS	0.01.00	10.000,00			
3.3.00.00	OUTRAS DESPESAS CORRENTES	0.000.000			90.000,00	
3.3.90.00	APLICAÇÕES DIRETAS	0.000.000		90.000,00		
3.3.90.04	CONTRATAÇÃO POR TEMPO DETERMINADO	0.01.00	16.000,00			
3.3.90.14	DIÁRIAS - PESSOAL CIVIL	0.01.00	10.000,00			
3.3.90.30	MATERIAL DE CONSUMO	0.01.00	20.000,00			
3.3.90.33	PASSAGENS E DESPESAS COM LOCOMOÇÃO	0.01.00	6.000,00			
3.3.90.36	OUTROS SERVIÇOS DE TERCEIROS - PESSOA FÍSICA	0.01.00	20.000,00			
3.3.90.39	OUTROS SERVIÇOS DE TERCEIROS - PESSOA JURÍDICA	0.01.00	18.000,00			
4.0.00.00	DESPESAS DE CAPITAL	0.000.000				20.000,00
4.4.00.00	INVESTIMENTOS	0.000.000			20.000,00	
4.4.90.00	APLICAÇÕES DIRETAS	0.000.000		20.000,00		
4.4.90.52	EQUIPAMENTOS E MATERIAL PERMANENTE	0.01.00	20.000,00			
<b>TOTAL</b>						<b>195.000,00</b>

*Handwritten signature*

**PREFEITURA MUNICIPAL DE TRINDADE**

AV. CENTRAL Nº 160 - CNPJ:11040912/0001-03

Orçamento Programa - Exercício de 2017

Página 8

**QUADRO AUXILIAR DE DETALHAMENTO DA DESPESA**

Lei: 961, Data: 10/11/2016

ORGÃO 02 PODER EXECUTIVO  
UNIDADE 04 SECRETARIA DE FINANÇAS  
SUB UNIDADE 01 GABINETE DO SECRETARIO DE FINANÇAS

Aplicacao Programada	Proj/Ativ	Finalidade	Categoria	Detalhada	TotalGrupo	Total Categ.	Total Func.
			F.R. - C.A.				
AQ. DE VEIC. MOV. E EQ. DIVERSOS P/O GABINETE DE FINANÇAS	04.123.0005.1009.0000						10.000,00
4	DESPESAS DE CAPIT					10.000,00	
4	INVESTIMENTOS				10.000,00		
	EQUIPAMENTOS E MATERIAL PERMANENTE		4.4.90.52.00	10.000,00			
GESTÃO DE PESSOAL DO GABINETE DE FINANÇAS	04.123.0005.2020.0000					480.000,00	480.000,00
3	DESPESAS CORREN'					480.000,00	
1	PESSOAL E ENCARGOS SOCIAIS				480.000,00		
	CONTRATAÇÃO POR TEMPO DETERMINADO		3.1.90.04.00	10.000,00			
	Outros Benefícios Previdenciários do servidor ou do militar		3.1.90.05.00	5.000,00			
	VENCIMENTOS E VANTAGENS FIXAS - PESSOAL CIVIL		3.1.90.11.00	450.000,00			
	OBRIGAÇÕES PATRONAIS		3.1.90.13.00	5.000,00			
	OUTRAS DESPESAS VARIÁVEIS - PESSOAL CIVIL		3.1.90.16.00	5.000,00			
	OBRIGAÇÕES PATRONAIS - INTRA-ORÇAMENTÁRIO		3.1.91.13.00	5.000,00			
MANUT. DAS ATIV. DO GABINETE DE FINANÇAS	04.123.0005.2021.0000					136.000,00	136.000,00
3	DESPESAS CORREN'					136.000,00	
3	OUTRAS DESPESAS CORRENTES				136.000,00		
	CONTRATAÇÃO POR TEMPO DETERMINADO - PESSOAL CIVIL		3.3.90.04.00	2.000,00			
	DIÁRIAS - PESSOAL CIVIL		3.3.90.14.00	10.000,00			
	MATERIAL DE CONSUMO		3.3.90.30.00	40.000,00			
	PREMIAÇÕES CULTURAIS, ARTÍSTICAS, CIENTÍFICAS, DESPORTI		3.3.90.31.00	2.000,00			
	PASSAGENS E DESPESAS COM LOCOMOÇÃO		3.3.90.33.00	2.000,00			
	OUTROS SERVIÇOS DE TERCEIROS - PESSOA FÍSICA		3.3.90.36.00	10.000,00			
	OUTROS SERVIÇOS DE TERCEIROS - PESSOA JURÍDICA		3.3.90.39.00	60.000,00			
	DESPESAS DE EXERCÍCIOS ANTERIORES		3.3.90.92.00	10.000,00			
<b>TOTAL</b>							<b>626.000,00</b>

*FEV*

**NATUREZA DA DESPESA POR ORGÃO**

PODER ORGÃO	02 PODER EXECUTIVO 08 SECRETARIA DE AGRICULTURA					
Código	Especificação	F.R.	Elemento	Modalidade	Grupo	Categoria Econômica
3.0.00.00	DESPESAS CORRENTES	0.000.000				1.433.000,00
3.1.00.00	PESSOAL E ENCARGOS SOCIAIS	0.000.000			545.000,00	
3.1.90.00	APLICAÇÕES DIRETAS	0.000.000		525.000,00		
3.1.90.04	CONTRATAÇÃO POR TEMPO DETERMINADO	0.01.00	200.000,00			
3.1.90.05	OUTROS BENEFÍCIOS PREVIDENCIÁRIOS	0.01.00	25.000,00			
3.1.90.11	VENCIMENTOS E VANTAGENS FIXAS - PESSOAL CIVIL	0.01.00	260.000,00			
3.1.90.13	OBRIGAÇÕES PATRONAIS	0.01.00	20.000,00			
3.1.90.16	OUTRAS DESPESAS VARIÁVEIS - PESSOAL CIVIL	0.01.00	20.000,00			
3.1.91.00	APLICAÇÕES DIRETAS- INTRA-ORÇAMENTÁRIAS	0.000.000		20.000,00		
3.1.91.13	OBRIGAÇÕES PATRONAIS	0.01.00	20.000,00			
3.3.00.00	OUTRAS DESPESAS CORRENTES	0.000.000			888.000,00	
3.3.90.00	APLICAÇÕES DIRETAS	0.000.000		888.000,00		
3.3.90.04	CONTRATAÇÃO POR TEMPO DETERMINADO	0.01.00	23.000,00			
3.3.90.14	DIÁRIAS - PESSOAL CIVIL	0.01.00	20.000,00			
3.3.90.30	MATERIAL DE CONSUMO	0.01.00	105.000,00			
3.3.90.33	PASSAGENS E DESPESAS COM LOCOMOÇÃO	0.01.00	15.000,00			
3.3.90.36	OUTROS SERVIÇOS DE TERCEIROS - PESSOA FÍSICA	0.01.00	550.000,00			
3.3.90.39	OUTROS SERVIÇOS DE TERCEIROS - PESSOA JURÍDICA	0.01.00	175.000,00			
4.0.00.00	DESPESAS DE CAPITAL	0.000.000				210.000,00
4.4.00.00	INVESTIMENTOS	0.000.000			210.000,00	
4.4.90.00	APLICAÇÕES DIRETAS	0.000.000		210.000,00		
4.4.90.51	OBRAS E INSTALAÇÕES	0.01.00	100.000,00			
4.4.90.52	EQUIPAMENTOS E MATERIAL PERMANENTE	0.01.00	110.000,00			
<b>TOTAL</b>						<b>1.643.000,00</b>

*FEU*

**PREFEITURA MUNICIPAL DE TRINDADE**

AV. CENTRAL Nº 160 - CNPJ:11040912/0001-03

Orçamento Programa - Exercício de 2017

Página 9

**QUADRO AUXILIAR DE DETALHAMENTO DA DESPESA**

Lei: 961, Data: 10/11/2016

ORGÃO 02 PODER EXECUTIVO  
UNIDADE 04 SECRETARIA DE FINANÇAS  
SUB UNIDADE 02 DEPARTAMENTO DE TRIBUTAÇÃO, RENDAS E FISCALIZAÇÃO

Aplicacao Programada	Proj/Ativ	Finalidade	Categoria	Detalhada	TotalGrupo	Total Categ.	Total Func.
AQ. DE VEÍC. MOV. E EQ. DIVERSOS P/O DEPTO DE TRIBUTAÇÃO	04.123.0005.1010.0000	F.R. - C.A.					20.000,00
4 DESPESAS DE CAPIT						20.000,00	
4 INVESTIMENTOS					20.000,00		
EQUIPAMENTOS E MATERIAL PERMANENTE			4.4.90.52.00	20.000,00			
GESTÃO DE PESSOAL DO DEPTO DE TRIBUTAÇÃO	04.123.0005.2022.0000						40.000,00
3 DESPESAS CORREN						40.000,00	
1 PESSOAL E ENCARGOS SOCIAIS					40.000,00		
CONTRATAÇÃO POR TEMPO DETERMINADO			3.1.90.04.00	10.000,00			
Outros Benefícios Previdenciários do servidor ou do militar			3.1.90.05.00	5.000,00			
VENCIMENTOS E VANTAGENS FIXAS - PESSOAL CIVIL			3.1.90.11.00	10.000,00			
OBRIGAÇÕES PATRONAIS			3.1.90.13.00	5.000,00			
OUTRAS DESPESAS VARIÁVEIS - PESSOAL CIVIL			3.1.90.16.00	5.000,00			
OBRIGAÇÕES PATRONAIS - INTRA-ORÇAMENTÁRIO			3.1.91.13.00	5.000,00			
MANUTENÇÃO DAS ATIVIDADES DO DEPTO DE TRIBUTAÇÃO	04.123.0005.2023.0000						130.000,00
3 DESPESAS CORREN						130.000,00	
3 OUTRAS DESPESAS CORRENTES					130.000,00		
CONTRATAÇÃO POR TEMPO DETERMINADO - PESSOAL CIVIL			3.3.90.04.00	2.000,00			
DIÁRIAS - PESSOAL CIVIL			3.3.90.14.00	2.000,00			
MATERIAL DE CONSUMO			3.3.90.30.00	10.000,00			
PREMIAÇÕES CULTURAIS, ARTÍSTICAS, CIENTÍFICAS, DESPORTI			3.3.90.31.00	2.000,00			
PASSAGENS E DESPESAS COM LOCOMOÇÃO			3.3.90.33.00	2.000,00			
SERVIÇOS DE CONSULTORIA			3.3.90.35.00	80.000,00			
OUTROS SERVIÇOS DE TERCEIROS - PESSOA FÍSICA			3.3.90.36.00	20.000,00			
OUTROS SERVIÇOS DE TERCEIROS - PESSOA JURÍDICA			3.3.90.39.00	10.000,00			
DESPESAS DE EXERCÍCIOS ANTERIORES			3.3.90.92.00	2.000,00			
<b>TOTAL</b>							<b>190.000,00</b>

*AFELIX*



NATUREZA DA DESPESA POR ORGÃO

PODER ORGÃO	02 PODER EXECUTIVO 09 SECRETARIA DE INDUSTRIA, COMERCIO E MINERAÇÃO					
Código	Especificação	F.R.	Elemento	Modalidade	Grupo	Categoria Econômica
3.0.00.00	DESPESAS CORRENTES	0.000.000				481.000,00
3.1.00.00	PESSOAL E ENCARGOS SOCIAIS	0.000.000			230.000,00	
3.1.90.00	APLICAÇÕES DIRETAS	0.000.000		215.000,00		
3.1.90.04	CONTRATAÇÃO POR TEMPO DETERMINADO	0.01.00	30.000,00			
3.1.90.05	OUTROS BENEFÍCIOS PREVIDENCIÁRIOS	0.01.00	15.000,00			
3.1.90.11	VENCIMENTOS E VANTAGENS FIXAS - PESSOAL CIVIL	0.01.00	140.000,00			
3.1.90.13	OBRIGAÇÕES PATRONAIS	0.01.00	15.000,00			
3.1.90.16	OUTRAS DESPESAS VARIÁVEIS - PESSOAL CIVIL	0.01.00	15.000,00			
3.1.91.00	APLICAÇÕES DIRETAS- INTRA-ORÇAMENTÁRIAS	0.000.000		15.000,00		
3.1.91.13	OBRIGAÇÕES PATRONAIS	0.01.00	15.000,00			
3.3.00.00	OUTRAS DESPESAS CORRENTES	0.000.000			251.000,00	
3.3.90.00	APLICAÇÕES DIRETAS	0.000.000		251.000,00		
3.3.90.04	CONTRATAÇÃO POR TEMPO DETERMINADO	0.01.00	11.000,00			
3.3.90.14	DIÁRIAS - PESSOAL CIVIL	0.01.00	20.000,00			
3.3.90.30	MATERIAL DE CONSUMO	0.01.00	55.000,00			
3.3.90.31	PREMIAÇÕES CULTURAIS, ARTÍSTICAS, CIENTÍFICAS, DESPESAS	0.01.00	5.000,00			
3.3.90.32	MATERIAL, BEM OU SERVIÇO PARA DISTRIBUIÇÃO GRATUITA	0.01.00	10.000,00			
3.3.90.33	PASSAGENS E DESPESAS COM LOCOMOÇÃO	0.01.00	15.000,00			
3.3.90.36	OUTROS SERVIÇOS DE TERCEIROS - PESSOA FÍSICA	0.01.00	70.000,00			
3.3.90.39	OUTROS SERVIÇOS DE TERCEIROS - PESSOA JURÍDICA	0.01.00	65.000,00			
4.0.00.00	DESPESAS DE CAPITAL	0.000.000				20.000,00
4.4.00.00	INVESTIMENTOS	0.000.000			20.000,00	
4.4.90.00	APLICAÇÕES DIRETAS	0.000.000		20.000,00		
4.4.90.52	EQUIPAMENTOS E MATERIAL PERMANENTE	0.01.00	20.000,00			
<b>TOTAL</b>						<b>501.000,00</b>

*JKL*

**PREFEITURA MUNICIPAL DE TRINDADE**

AV. CENTRAL Nº 160 - CNPJ:11040912/0001-03

Orçamento Programa - Exercício de 2017

Página 10

**QUADRO AUXILIAR DE DETALHAMENTO DA DESPESA**

Lei: 961, Data: 10/11/2016

ORGÃO	02	PODER EXECUTIVO						
UNIDADE	04	SECRETARIA DE FINANÇAS						
SUB UNIDADE	03	DEPARTAMENTO DE ORÇAMENTO, CONTABILIDADE E TESOUREARIA						
Aplicação Programada		Proj/Ativ	Finalidade	Categoria	Detalhada	Total Grupo	Total Categ.	Total Func.
			F.R. - C.A.					
AQ. DE VEIC. MOV. E EQ. DIV. P/O DEPTO DE ORÇ. CONT. E TES.		04.123.0005.1011.0000						50.000,00
4	4	DESPESAS DE CAPIT					50.000,00	
	4	INVESTIMENTOS				50.000,00		
		EQUIPAMENTOS E MATERIAL PERMANENTE		4.4.90.52.00	50.000,00			
AMORTIZAÇÃO DE DÍVIDAS DIVERSAS		04.123.0005.1012.0000						1.000.000,00
4	4	DESPESAS DE CAPIT					1.000.000,00	
6	6	AMORTIZAÇÃO DA DÍVIDA				1.000.000,00		
		PRINCIPAL DA DÍVIDA CONTRATUAL RESGATADA		4.6.90.71.00	1.000.000,00			
GESTÃO DE PESSOAL DO DEPTO DE ORÇ. CONT. E TESOUREARIA		04.123.0005.2024.0000						44.000,00
3	3	DESPESAS CORREN'					44.000,00	
1	1	PESSOAL E ENCARGOS SOCIAIS				44.000,00		
		CONTRATAÇÃO POR TEMPO DETERMINADO		3.1.90.04.00	10.000,00			
		Outros Benefícios Previdenciários do servidor ou do militar		3.1.90.05.00	4.000,00			
		VENCIMENTOS E VANTAGENS FIXAS - PESSOAL CIVIL		3.1.90.11.00	10.000,00			
		OBRIGAÇÕES PATRONAIS		3.1.90.13.00	5.000,00			
		OUTRAS DESPESAS VARIÁVEIS - PESSOAL CIVIL		3.1.90.16.00	5.000,00			
		DESPESAS DE EXERCÍCIOS ANTERIORES		3.1.90.92.00	5.000,00			
		OBRIGAÇÕES PATRONAIS - INTRA-ORÇAMENTÁRIO		3.1.91.13.00	5.000,00			
ENCARGOS SOBRE CONTRIBUIÇÕES PREVIDENCIÁRIAS		04.123.0005.2025.0000						10.000,00
3	3	DESPESAS CORREN'					10.000,00	
2	2	JUROS E ENCARGOS DA DÍVIDA				10.000,00		
		JUROS SOBRE A DÍVIDA POR CONTRATO		3.2.90.21.00	5.000,00			
		OUTROS ENCARGOS SOBRE A DÍVIDA POR CONTRATO		3.2.90.22.00	5.000,00			
CONTRIBUIÇÃO PARA FORMAÇÃO DO PASEP		04.123.0005.2026.0000						360.000,00
3	3	DESPESAS CORREN'					360.000,00	
3	3	OUTRAS DESPESAS CORRENTES				360.000,00		
		OBRIGAÇÕES TRIBUTÁRIAS E CONTRIBUTIVAS		3.3.90.47.00	360.000,00			
MANUT. DAS ATIV. DO DEPTO DE ORÇ. CONTAB E TESOUREARIA		04.123.0005.2039.0000						385.000,00
3	3	DESPESAS CORREN'					385.000,00	
3	3	OUTRAS DESPESAS CORRENTES				385.000,00		
		CONTRATAÇÃO POR TEMPO DETERMINADO - PESSOAL CIVIL		3.3.90.04.00	4.000,00			
		DIÁRIAS - PESSOAL CIVIL		3.3.90.14.00	6.000,00			
		MATERIAL DE CONSUMO		3.3.90.30.00	5.000,00			
		PASSAGENS E DESPESAS COM LOCOMOÇÃO		3.3.90.33.00	5.000,00			
		SERVIÇOS DE CONSULTORIA		3.3.90.35.00	280.000,00			
		OUTROS SERVIÇOS DE TERCEIROS - PESSOA FÍSICA		3.3.90.36.00	20.000,00			
		OUTROS SERVIÇOS DE TERCEIROS - PESSOA JURÍDICA		3.3.90.39.00	50.000,00			
		SENTENÇAS JUDICIAIS		3.3.90.91.00	5.000,00			
		DESPESAS DE EXERCÍCIOS ANTERIORES		3.3.90.92.00	5.000,00			
		INDENIZAÇÕES E RESTITUIÇÕES		3.3.90.93.00	5.000,00			
RESERVA DE CONTIGÊNCIA		99.999.0005.2027.0000						700.000,00
9	9	RESERVA DE CONTIG					700.000,00	
9	9	RESERVA DE CONTINGÊNCIA				700.000,00		
		RESERVA DE CONTINGÊNCIA		9.9.99.99.00	700.000,00			

*ALUF*



**PREFEITURA MUNICIPAL DE TRINDADE**

AV. CENTRAL Nº 160 - CNPJ:11040912/0001-03

Orçamento Programa - Exercício de 2017

Anexo 02

Página 11

Lei: 961, Data: 10/11/2016

**NATUREZA DA DESPESA POR ORGÃO**

PODER ORGÃO	02 PODER EXECUTIVO 10 SECRETARIA DE OBRAS, VIAÇÃO E SERVIÇOS					
Código	Especificação	F.R.	Elemento	Modalidade	Grupo	Categoria Econômica
3.0.00.00	DESPESAS CORRENTES	0.000.000				5.089.000,00
3.1.00.00	PESSOAL E ENCARGOS SOCIAIS	0.000.000			810.000,00	
3.1.90.00	APLICAÇÕES DIRETAS	0.000.000		800.000,00		
3.1.90.04	CONTRATAÇÃO POR TEMPO DETERMINADO	0.01.00	180.000,00			
3.1.90.05	OUTROS BENEFÍCIOS PREVIDENCIÁRIOS	0.01.00	15.000,00			
3.1.90.11	VENCIMENTOS E VANTAGENS FIXAS - PESSOAL CIVIL	0.01.00	570.000,00			
3.1.90.13	OBRIGAÇÕES PATRONAIS	0.01.00	20.000,00			
3.1.90.16	OUTRAS DESPESAS VARIÁVEIS - PESSOAL CIVIL	0.01.00	15.000,00			
3.1.91.00	APLICAÇÕES DIRETAS- INTRA-ORÇAMENTÁRIAS	0.000.000		10.000,00		
3.1.91.13	OBRIGAÇÕES PATRONAIS	0.01.00	10.000,00			
3.3.00.00	OUTRAS DESPESAS CORRENTES	0.000.000			4.279.000,00	
3.3.90.00	APLICAÇÕES DIRETAS	0.000.000		4.279.000,00		
3.3.90.04	CONTRATAÇÃO POR TEMPO DETERMINADO	0.01.00	33.000,00			
3.3.90.14	DIÁRIAS - PESSOAL CIVIL	0.01.00	15.000,00			
3.3.90.30	MATERIAL DE CONSUMO	0.01.00	605.000,00			
3.3.90.33	PASSAGENS E DESPESAS COM LOCOMOÇÃO	0.01.00	21.000,00			
3.3.90.36	OUTROS SERVIÇOS DE TERCEIROS - PESSOA FÍSICA	0.01.00	590.000,00			
3.3.90.39	OUTROS SERVIÇOS DE TERCEIROS - PESSOA JURÍDICA	0.01.00	3.015.000,00			
4.0.00.00	DESPESAS DE CAPITAL	0.000.000				1.370.000,00
4.4.00.00	INVESTIMENTOS	0.000.000			1.370.000,00	
4.4.90.00	APLICAÇÕES DIRETAS	0.000.000		1.370.000,00		
4.4.90.51	OBRAS E INSTALAÇÕES	0.01.00	1.100.000,00			
4.4.90.52	EQUIPAMENTOS E MATERIAL PERMANENTE	0.01.00	170.000,00			
4.4.90.61	AQUISIÇÃO DE IMÓVEIS	0.01.00	100.000,00			
<b>TOTAL</b>						<b>6.459.000,00</b>

*ALTA*



**QUADRO AUXILIAR DE DETALHAMENTO DA DESPESA**

ORGÃO	02	PODER EXECUTIVO
UNIDADE	04	SECRETARIA DE FINANÇAS
SUB UNIDADE	03	DEPARTAMENTO DE ORÇAMENTO, CONTABILIDADE E TESOUREARIA

Aplicacao Programada	Proj/Ativ	Finalidade	Categoria	Detalhada	TotalGrupo	Total Categ.	Total Func.
		F.R. - C.A.					
TOTAL							2.549.000,00

*ALU*



**NATUREZA DA DESPESA POR ORGÃO**

PODER ORGÃO	02 PODER EXECUTIVO 11 PROCURADORIA GERAL DO MUNICÍPIO					
Código	Especificação	F.R.	Elemento	Modalidade	Grupo	Categoria Econômica
3.0.00.00	DESPESAS CORRENTES	0.000.000				504.000,00
3.1.00.00	PESSOAL E ENCARGOS SOCIAIS	0.000.000			400.000,00	
3.1.90.00	APLICAÇÕES DIRETAS	0.000.000		390.000,00		
3.1.90.04	CONTRATAÇÃO POR TEMPO DETERMINADO	0.01.00	20.000,00			
3.1.90.05	OUTROS BENEFÍCIOS PREVIDENCIÁRIOS	0.01.00	10.000,00			
3.1.90.11	VENCIMENTOS E VANTAGENS FIXAS - PESSOAL CIVIL	0.01.00	340.000,00			
3.1.90.13	OBRIGAÇÕES PATRONAIS	0.01.00	10.000,00			
3.1.90.16	OUTRAS DESPESAS VARIÁVEIS - PESSOAL CIVIL	0.01.00	10.000,00			
3.1.91.00	APLICAÇÕES DIRETAS- INTRA-ORÇAMENTÁRIAS	0.000.000		10.000,00		
3.1.91.13	OBRIGAÇÕES PATRONAIS	0.01.00	10.000,00			
3.3.00.00	OUTRAS DESPESAS CORRENTES	0.000.000			104.000,00	
3.3.90.00	APLICAÇÕES DIRETAS	0.000.000		104.000,00		
3.3.90.04	CONTRATAÇÃO POR TEMPO DETERMINADO	0.01.00	7.000,00			
3.3.90.14	DIÁRIAS - PESSOAL CIVIL	0.01.00	7.000,00			
3.3.90.30	MATERIAL DE CONSUMO	0.01.00	20.000,00			
3.3.90.33	PASSAGENS E DESPESAS COM LOCOMOÇÃO	0.01.00	10.000,00			
3.3.90.35	SERVIÇOS DE CONSULTORIA	0.01.00	10.000,00			
3.3.90.38	OUTROS SERVIÇOS DE TERCEIROS - PESSOA FÍSICA	0.01.00	20.000,00			
3.3.90.39	OUTROS SERVIÇOS DE TERCEIROS - PESSOA JURÍDICA	0.01.00	30.000,00			
4.0.00.00	DESPESAS DE CAPITAL	0.000.000				20.000,00
4.4.00.00	INVESTIMENTOS	0.000.000			20.000,00	
4.4.90.00	APLICAÇÕES DIRETAS	0.000.000		20.000,00		
4.4.90.52	EQUIPAMENTOS E MATERIAL PERMANENTE	0.01.00	20.000,00			
<b>TOTAL</b>						<b>524.000,00</b>

*AEU*



QUADRO AUXILIAR DE DETALHAMENTO DA DESPESA

ORGÃO	02	PODER EXECUTIVO
UNIDADE	05	SECRETARIA DE EDUCAÇÃO, CULTURA E ESPORTES E TURISMO
SUB UNIDADE	01	GABINETE DO SECRETARIO DE EDUCAÇÃO

Aplicação Programada	Proj/Ativ	Finalidade	Categoria	Detalhada	TotalGrupo	Total Categ.	Total Func.
		F.R. - C.A.					
AQ. DE VEÍC. MOV. E EQ. DIV. P/O GAB DO SEC. DE EDUCAÇÃO	12.122.0006.1013.0000						20.000,00
4	DESPESES DE CAPIT					20.000,00	
4	INVESTIMENTOS				20.000,00		
	EQUIPAMENTOS E MATERIAL PERMANENTE		4.4.90.52.00	20.000,00			
GESTÃO DE PESSOAL DO GABINETE DA SEC. DE EDUCAÇÃO	12.122.0006.2028.0000						120.000,00
3	DESPESES CORREN'					120.000,00	
1	PESSOAL E ENCARGOS SOCIAIS				120.000,00		
	CONTRATAÇÃO POR TEMPO DETERMINADO		3.1.90.04.00	20.000,00			
	Outros Benefícios Previdenciários do servidor ou do militar		3.1.90.05.00	5.000,00			
	VENCIMENTOS E VANTAGENS FIXAS - PESSOAL CIVIL		3.1.90.11.00	80.000,00			
	OBRIGAÇÕES PATRONAIS		3.1.90.13.00	5.000,00			
	OUTRAS DESPESES VARIÁVEIS - PESSOAL CIVIL		3.1.90.16.00	5.000,00			
	OBRIGAÇÕES PATRONAIS - INTRA-ORÇAMENTÁRIO		3.1.91.13.00	5.000,00			
MANUTENÇÃO DAS ATIVIDADES DO GAB. DA SEC. DE EDUCAÇÃO	12.122.0006.2029.0000						879.000,00
3	DESPESES CORREN'					879.000,00	
3	OUTRAS DESPESES CORRENTES				879.000,00		
	CONTRATAÇÃO POR TEMPO DETERMINADO - PESSOAL CIVIL		3.3.90.04.00	5.000,00			
	DIÁRIAS - PESSOAL CIVIL		3.3.90.14.00	40.000,00			
	MATERIAL DE CONSUMO		3.3.90.30.00	300.000,00			
	PASSAGENS E DESPESES COM LOCOMOÇÃO		3.3.90.33.00	10.000,00			
	OUTROS SERVIÇOS DE TERCEIROS - PESSOA FÍSICA		3.3.90.36.00	300.000,00			
	OUTROS SERVIÇOS DE TERCEIROS - PESSOA JURÍDICA		3.3.90.39.00	220.000,00			
	DESPESES DE EXERCÍCIOS ANTERIORES		3.3.90.92.00	4.000,00			
APOIO AOS CONSELHOS MUNICIPAIS DE EDUCAÇÃO	12.125.0006.2030.0000						10.000,00
3	DESPESES CORREN'					10.000,00	
3	OUTRAS DESPESES CORRENTES				10.000,00		
	CONTRATAÇÃO POR TEMPO DETERMINADO - PESSOAL CIVIL		3.3.90.04.00	1.000,00			
	MATERIAL DE CONSUMO		3.3.90.30.00	2.000,00			
	OUTROS SERVIÇOS DE TERCEIROS - PESSOA FÍSICA		3.3.90.36.00	5.000,00			
	OUTROS SERVIÇOS DE TERCEIROS - PESSOA JURÍDICA		3.3.90.39.00	2.000,00			
MERENDA ESCOLAR - Recurso Próprio	12.306.0006.2141.0000						270.000,00
3	DESPESES CORREN'					270.000,00	
3	OUTRAS DESPESES CORRENTES				270.000,00		
	MATERIAL DE CONSUMO		3.3.90.30.00	270.000,00			
FUNDEB 60% - Recurso Próprio	12.361.0006.2145.0000						240.000,00
3	DESPESES CORREN'					240.000,00	
1	PESSOAL E ENCARGOS SOCIAIS				240.000,00		
	VENCIMENTOS E VANTAGENS FIXAS - PESSOAL CIVIL		3.1.90.11.00	200.000,00			
	OBRIGAÇÕES PATRONAIS - INTRA-ORÇAMENTÁRIO		3.1.91.13.00	40.000,00			
FUNDEB 40% - Recurso Próprio	12.361.0006.2146.0000						240.000,00
3	DESPESES CORREN'					240.000,00	
1	PESSOAL E ENCARGOS SOCIAIS				240.000,00		
	VENCIMENTOS E VANTAGENS FIXAS - PESSOAL CIVIL		3.1.90.11.00	200.000,00			
	OBRIGAÇÕES PATRONAIS - INTRA-ORÇAMENTÁRIO		3.1.91.13.00	40.000,00			

ALU



NATUREZA DA DESPESA POR ORGÃO

PODER ORGÃO	09 ENTIDADES SUPERVISIONADAS 01 FUMAP					
Código	Especificação	F.R.	Elemento	Modalidade	Grupo	Categoria Econômica
3.0.00.00	DESPESAS CORRENTES	0.000.000				6.524.000,00
3.1.00.00	PESSOAL E ENCARGOS SOCIAIS	0.000.000			6.014.000,00	
3.1.90.00	APLICAÇÕES DIRETAS	0.000.000		6.014.000,00		
3.1.90.01	APOSENTADORIAS, RESERVA REMUNERADA E REFORMAS	0.01.00	4.900.000,00			
3.1.90.03	PENSÕES	0.01.00	700.000,00			
3.1.90.04	CONTRATAÇÃO POR TEMPO DETERMINADO	0.01.00	2.000,00			
3.1.90.05	OUTROS BENEFÍCIOS PREVIDENCIÁRIOS	0.01.00	210.000,00			
3.1.90.11	VENCIMENTOS E VANTAGENS FIXAS - PESSOAL CIVIL	0.01.00	200.000,00			
3.1.90.13	OBRIGAÇÕES PATRONAIS	0.01.00	2.000,00			
3.3.00.00	OUTRAS DESPESAS CORRENTES	0.000.000			510.000,00	
3.3.90.00	APLICAÇÕES DIRETAS	0.000.000		510.000,00		
3.3.90.14	DIÁRIAS - PESSOAL CIVIL	0.01.00	5.000,00			
3.3.90.30	MATERIAL DE CONSUMO	0.01.00	8.000,00			
3.3.90.33	PASSAGENS E DESPESAS COM LOCOMOÇÃO	0.01.00	5.000,00			
3.3.90.35	SERVIÇOS DE CONSULTORIA	0.01.00	400.000,00			
3.3.90.36	OUTROS SERVIÇOS DE TERCEIROS - PESSOA FÍSICA	0.01.00	30.000,00			
3.3.90.39	OUTROS SERVIÇOS DE TERCEIROS - PESSOA JURÍDICA	0.01.00	60.000,00			
3.3.90.92	DESPESAS DE EXERCÍCIOS ANTERIORES	0.01.00	1.000,00			
3.3.90.93	INDENIZAÇÕES E RESTITUIÇÕES	0.01.00	1.000,00			
4.0.00.00	DESPESAS DE CAPITAL	0.000.000				10.000,00
4.4.00.00	INVESTIMENTOS	0.000.000			10.000,00	
4.4.90.00	APLICAÇÕES DIRETAS	0.000.000		10.000,00		
4.4.90.52	EQUIPAMENTOS E MATERIAL PERMANENTE	0.01.00	10.000,00			
9.0.00.00	RESERVA DE CONTINGÊNCIA	0.000.000				718.000,00
9.9.00.00	RESERVA DE CONTINGÊNCIA	0.000.000			718.000,00	
9.9.99.00	A DEFINIR	0.000.000		718.000,00		
9.9.99.99	A CLASSIFICAR	0.01.00	718.000,00			
<b>TOTAL</b>						<b>7.252.000,00</b>

AEK



**PREFEITURA MUNICIPAL DE TRINDADE**

AV. CENTRAL Nº 160 - CNPJ:11040912/0001-03

Orçamento Programa - Exercício de 2017

Página 13

**QUADRO AUXILIAR DE DETALHAMENTO DA DESPESA**

Lei: 961, Data: 10/11/2016

ORGÃO	02	PODER EXECUTIVO
UNIDADE	05	SECRETARIA DE EDUCAÇÃO, CULTURA E ESPORTES E TURISMO
SUB UNIDADE	01	GABINETE DO SECRETARIO DE EDUCAÇÃO

Aplicacao Programada	Proj/Ativ	Finalidade	Categoria	Detalhada	TotalGrupo	Total Categ.	Total Func.
----------------------	-----------	------------	-----------	-----------	------------	--------------	-------------

F.R. - C.A.

TOTAL

1.779.000,00

*ALU*



NATUREZA DA DESPESA POR ORGÃO

PODER ORGÃO		09 ENTIDADES SUPERVISIONADAS				
		02 FUNDO MUNICIPAL DE SAÚDE				
Código	Especificação	F.R.	Elemento	Modalidade	Grupo	Categoria Econômica
3.0.00.00	DESPESAS CORRENTES	0.000.000				16.049.000,00
3.1.00.00	PESSOAL E ENCARGOS SOCIAIS	0.000.000			6.355.000,00	
3.1.90.00	APLICAÇÕES DIRETAS	0.000.000		5.470.000,00		
3.1.90.04	CONTRATAÇÃO POR TEMPO DETERMINADO	0.01.00	75.000,00			
3.1.90.04	CONTRATAÇÃO POR TEMPO DETERMINADO	1.05.00	590.000,00			
3.1.90.05	OUTROS BENEFÍCIOS PREVIDENCIÁRIOS	0.01.00	10.000,00			
3.1.90.05	OUTROS BENEFÍCIOS PREVIDENCIÁRIOS	1.05.00	60.000,00			
3.1.90.11	VENCIMENTOS E VANTAGENS FIXAS - PESSOAL CIVIL	0.01.00	380.000,00			
3.1.90.11	VENCIMENTOS E VANTAGENS FIXAS - PESSOAL CIVIL	1.05.00	4.080.000,00			
3.1.90.13	OBRIGAÇÕES PATRONAIS	0.01.00	47.000,00			
3.1.90.13	OBRIGAÇÕES PATRONAIS	1.05.00	170.000,00			
3.1.90.16	OUTRAS DESPESAS VARIÁVEIS - PESSOAL CIVIL	0.01.00	13.000,00			
3.1.90.16	OUTRAS DESPESAS VARIÁVEIS - PESSOAL CIVIL	1.05.00	45.000,00			
3.1.91.00	APLICAÇÕES DIRETAS- INTRA-ORÇAMENTÁRIAS	0.000.000		885.000,00		
3.1.91.13	OBRIGAÇÕES PATRONAIS	0.01.00	487.000,00			
3.1.91.13	OBRIGAÇÕES PATRONAIS	1.05.00	398.000,00			
3.3.00.00	OUTRAS DESPESAS CORRENTES	0.000.000			9.694.000,00	
3.3.90.00	APLICAÇÕES DIRETAS	0.000.000		7.844.000,00		
3.3.90.04	CONTRATAÇÃO POR TEMPO DETERMINADO	0.01.00	18.000,00			
3.3.90.04	CONTRATAÇÃO POR TEMPO DETERMINADO	1.05.00	37.000,00			
3.3.90.14	DIÁRIAS - PESSOAL CIVIL	0.01.00	45.000,00			
3.3.90.14	DIÁRIAS - PESSOAL CIVIL	1.05.00	35.000,00			
3.3.90.30	MATERIAL DE CONSUMO	0.01.00	270.000,00			
3.3.90.30	MATERIAL DE CONSUMO	1.05.00	1.314.000,00			
3.3.90.32	MATERIAL, BEM OU SERVIÇO PARA DISTRIBUIÇÃO GRATUIT.	0.01.00	50.000,00			
3.3.90.32	MATERIAL, BEM OU SERVIÇO PARA DISTRIBUIÇÃO GRATUIT.	1.05.00	100.000,00			
3.3.90.33	PASSAGENS E DESPESAS COM LOCOMOÇÃO	0.01.00	5.000,00			
3.3.90.33	PASSAGENS E DESPESAS COM LOCOMOÇÃO	1.05.00	15.000,00			
3.3.90.35	SERVIÇOS DE CONSULTORIA	0.01.00	100.000,00			
3.3.90.36	OUTROS SERVIÇOS DE TERCEIROS - PESSOA FÍSICA	0.01.00	400.000,00			
3.3.90.36	OUTROS SERVIÇOS DE TERCEIROS - PESSOA FÍSICA	1.05.00	3.845.000,00			
3.3.90.39	OUTROS SERVIÇOS DE TERCEIROS - PESSOA JURÍDICA	0.01.00	300.000,00			
3.3.90.39	OUTROS SERVIÇOS DE TERCEIROS - PESSOA JURÍDICA	1.05.00	710.000,00			
3.3.90.48	OUTROS AUXÍLIOS FINANCEIROS A PESSOA FÍSICA	1.05.00	570.000,00			
3.3.90.92	DESPESAS DE EXERCÍCIOS ANTERIORES	0.01.00	20.000,00			
3.3.90.93	INDENIZAÇÕES E RESTITUIÇÕES	0.01.00	10.000,00			
3.3.93.00	Aplicação Direta Decorrente de Operação de Órgãos, Fundos e	0.000.000		1.850.000,00		
3.3.93.39	OUTROS SERVIÇOS DE TERCEIROS - PESSOA JURÍDICA	0.01.00	210.000,00			
3.3.93.39	OUTROS SERVIÇOS DE TERCEIROS - PESSOA JURÍDICA	0.05.00	1.640.000,00			

ALC



**QUADRO AUXILIAR DE DETALHAMENTO DA DESPESA**

Lei: 961, Data: 10/11/2016

ORGÃO 02 PODER EXECUTIVO  
 UNIDADE 05 SECRETARIA DE EDUCAÇÃO, CULTURA E ESPORTES E TURISMO  
 SUB UNIDADE 02 DEPARTAMENTO DE EDUCAÇÃO INFANTIL, FUNDAMENTAL E OUTROS

Aplicação Programada	Proj/Ativ	Finalidade F.R. - C.A.	Categoria	Detalhada	Total Grupo	Total Categ.	Total Func.
CONST. REF. E/OU AMPL. DE UNIDADES DO ENSINO FUNDAMENTAL	12.361.0006.1014.0000						50.000,00
4 DESPESAS DE CAPIT						50.000,00	
4 INVESTIMENTOS							
OBRAS E INSTALAÇÕES			4.4.90.51.00	50.000,00	50.000,00		
AQ. DE VEIC. MOV. E EQ. DIV. P/O ENSINO FUNDAMENTAL	12.361.0006.1015.0000						50.000,00
4 DESPESAS DE CAPIT						50.000,00	
4 INVESTIMENTOS							
EQUIPAMENTOS E MATERIAL PERMANENTE			4.4.90.52.00	50.000,00	50.000,00		
PROGRAMA DE FORMAÇÃO CONTINUADA DE PROFESSORES	12.361.0006.2033.0000						130.000,00
3 DESPESAS CORREN'						130.000,00	
3 OUTRAS DESPESAS CORRENTES							
CONTRATAÇÃO POR TEMPO DETERMINADO - PESSOAL CIVIL			3.3.90.04.00	10.000,00	130.000,00		
MATERIAL DE CONSUMO			3.3.90.30.00	10.000,00			
SERVIÇOS DE CONSULTORIA			3.3.90.35.00	10.000,00			
OUTROS SERVIÇOS DE TERCEIROS - PESSOA FÍSICA			3.3.90.36.00	10.000,00			
OUTROS SERVIÇOS DE TERCEIROS - PESSOA JURÍDICA			3.3.90.39.00	90.000,00			
MANUTENÇÃO DO PROGRAMA DE TRANSPORTE ESCOLAR	12.361.0006.2034.0000						1.720.000,00
3 DESPESAS CORREN'						1.720.000,00	
3 OUTRAS DESPESAS CORRENTES							
OUTROS SERVIÇOS DE TERCEIROS - PESSOA JURÍDICA			3.3.90.39.00	1.720.000,00	1.720.000,00		
AQUISIÇÃO DE MATERIAL DIDÁTICO	12.361.0006.2035.0000						10.000,00
3 DESPESAS CORREN'						10.000,00	
3 OUTRAS DESPESAS CORRENTES							
Material, Bem ou Serviço para Distribuição Gratuita			3.3.90.32.00	10.000,00	10.000,00		
GESTÃO DE PESSOAL DO ENSINO FUNDAMENTAL 60%	12.361.0006.2036.0000						17.816.000,00
3 DESPESAS CORREN'						17.816.000,00	
1 PESSOAL E ENCARGOS SOCIAIS							
CONTRATAÇÃO POR TEMPO DETERMINADO			3.1.90.04.00	30.000,00	17.816.000,00		
Outros Benefícios Previdenciários do servidor ou do militar			3.1.90.05.00	6.000,00			
VENCIMENTOS E VANTAGENS FIXAS - PESSOAL CIVIL			3.1.90.11.00	14.470.000,00			
OBRIGAÇÕES PATRONAIS			3.1.90.13.00	5.000,00			
OUTRAS DESPESAS VARIÁVEIS - PESSOAL CIVIL			3.1.90.16.00	5.000,00			
OBRIGAÇÕES PATRONAIS - INTRA-ORÇAMENTÁRIO			3.1.91.13.00	3.300.000,00			
GESTÃO DE PESSOAL DO ENSINO FUNDAMENTAL 40%	12.361.0006.2037.0000						5.015.000,00
3 DESPESAS CORREN'						5.015.000,00	
1 PESSOAL E ENCARGOS SOCIAIS							
CONTRATAÇÃO POR TEMPO DETERMINADO			3.1.90.04.00	20.000,00	5.015.000,00		
Outros Benefícios Previdenciários do servidor ou do militar			3.1.90.05.00	50.000,00			
VENCIMENTOS E VANTAGENS FIXAS - PESSOAL CIVIL			3.1.90.11.00	4.000.000,00			
OBRIGAÇÕES PATRONAIS			3.1.90.13.00	40.000,00			
OUTRAS DESPESAS VARIÁVEIS - PESSOAL CIVIL			3.1.90.16.00	15.000,00			
OBRIGAÇÕES PATRONAIS - INTRA-ORÇAMENTÁRIO			3.1.91.13.00	890.000,00			
MANUTENÇÃO DAS ATIVIDADES DO ENSINO FUNDAMENTAL	12.361.0006.2038.0000						880.000,00
3 DESPESAS CORREN'						880.000,00	

*Ente*





**NATUREZA DA DESPESA POR ORGÃO**

PODER ORGÃO	09 ENTIDADES SUPERVISIONADAS 02 FUNDO MUNICIPAL DE SAÚDE					
Código	Especificação	F.R.	Elemento	Modalidade	Grupo	Categoria Econômica
4.0.00.00	DESPESAS DE CAPITAL	0.000.000				800.000,00
4.4.00.00	INVESTIMENTOS	0.000.000			800.000,00	
4.4.90.00	APLICAÇÕES DIRETAS	0.000.000		800.000,00		
4.4.90.51	OBRAS E INSTALAÇÕES	0.01.00	150.000,00			
4.4.90.51	OBRAS E INSTALAÇÕES	1.05.00	300.000,00			
4.4.90.52	EQUIPAMENTOS E MATERIAL PERMANENTE	0.01.00	150.000,00			
4.4.90.52	EQUIPAMENTOS E MATERIAL PERMANENTE	1.05.00	200.000,00			
<b>TOTAL</b>						<b>16.849.000,00</b>

*REU*

**PREFEITURA MUNICIPAL DE TRINDADE**

AV. CENTRAL Nº 160 - CNPJ:11040912/0001-03

Orçamento Programa - Exercício de 2017

Página 15

**QUADRO AUXILIAR DE DETALHAMENTO DA DESPESA**

Lei: 961, Data: 10/11/2016

ORGÃO 02 PODER EXECUTIVO  
 UNIDADE 05 SECRETARIA DE EDUCAÇÃO, CULTURA E ESPORTES E TURISMO  
 SUB UNIDADE 02 DEPARTAMENTO DE EDUCAÇÃO INFANTIL, FUNDAMENTAL E OUTROS

Aplicação Programada	Proj/Ativ	Finalidade	Categoria	Detalhada	TotalGrupo	Total Categ.	Total Func.
		F.R. - C.A.					
MANUTENÇÃO DAS ATIVIDADES DO ENSINO FUNDAMENTAL	12.361.0006.2038.0000						880.000,00
3	DESPESAS CORREN'						
3	OUTRAS DESPESAS CORRENTES				880.000,00	880.000,00	
	CONTRATAÇÃO POR TEMPO DETERMINADO - PESSOAL CIVIL		3.3.90.04.00	5.000,00			
	DIÁRIAS - PESSOAL CIVIL		3.3.90.14.00	5.000,00			
	MATERIAL DE CONSUMO		3.3.90.30.00	250.000,00			
	Material, Bem ou Serviço para Distribuição Gratuita		3.3.90.32.00	5.000,00			
	PASSAGENS E DESPESAS COM LOCOMOÇÃO		3.3.90.33.00	5.000,00			
	OUTROS SERVIÇOS DE TERCEIROS - PESSOA FÍSICA		3.3.90.38.00	500.000,00			
	OUTROS SERVIÇOS DE TERCEIROS - PESSOA JURÍDICA		3.3.90.39.00	110.000,00			
CONST. REF. E/OU AMPL. DE UNIDADES DA EDUCAÇÃO INFANTIL	12.385.0006.1016.0000						500.000,00
4	DESPESAS DE CAPIT						
4	INVESTIMENTOS				500.000,00	500.000,00	
	OBRAS E INSTALAÇÕES		4.4.90.51.00	500.000,00			
AQ. DE VEIC. MOV. E EQ. DIV. P/A EDUCAÇÃO INFANTIL	12.365.0006.1017.0000						200.000,00
4	DESPESAS DE CAPIT						
4	INVESTIMENTOS				200.000,00	200.000,00	
	EQUIPAMENTOS E MATERIAL PERMANENTE		4.4.90.52.00	200.000,00			
GESTÃO DE PESSOAL DA EDUCAÇÃO INFANTIL 60%	12.365.0006.2040.0000						45.000,00
3	DESPESAS CORREN'						
1	PESSOAL E ENCARGOS SOCIAIS				45.000,00	45.000,00	
	CONTRATAÇÃO POR TEMPO DETERMINADO		3.1.90.04.00	10.000,00			
	Outros Benefícios Previdenciários do servidor ou do militar		3.1.90.05.00	5.000,00			
	VENCIMENTOS E VANTAGENS FIXAS - PESSOAL CIVIL		3.1.90.11.00	10.000,00			
	OBRIGAÇÕES PATRONAIS		3.1.90.13.00	5.000,00			
	OUTRAS DESPESAS VARIÁVEIS - PESSOAL CIVIL		3.1.90.18.00	10.000,00			
	OBRIGAÇÕES PATRONAIS - INTRA-ORÇAMENTÁRIO		3.1.91.13.00	5.000,00			
GESTÃO DE PESSOAL DA EDUCAÇÃO INFANTIL 40%	12.385.0006.2041.0000						40.000,00
3	DESPESAS CORREN'						
1	PESSOAL E ENCARGOS SOCIAIS				40.000,00	40.000,00	
	CONTRATAÇÃO POR TEMPO DETERMINADO		3.1.90.04.00	10.000,00			
	Outros Benefícios Previdenciários do servidor ou do militar		3.1.90.05.00	5.000,00			
	VENCIMENTOS E VANTAGENS FIXAS - PESSOAL CIVIL		3.1.90.11.00	10.000,00			
	OBRIGAÇÕES PATRONAIS		3.1.90.13.00	5.000,00			
	OUTRAS DESPESAS VARIÁVEIS - PESSOAL CIVIL		3.1.90.18.00	5.000,00			
	OBRIGAÇÕES PATRONAIS - INTRA-ORÇAMENTÁRIO		3.1.91.13.00	5.000,00			
MANUTENÇÃO DAS ATIVIDADES DA EDUCAÇÃO INFANTIL	12.365.0006.2042.0000						1.114.000,00
3	DESPESAS CORREN'						
3	OUTRAS DESPESAS CORRENTES				1.114.000,00	1.114.000,00	
	CONTRATAÇÃO POR TEMPO DETERMINADO - PESSOAL CIVIL		3.3.90.04.00	10.000,00			
	DIÁRIAS - PESSOAL CIVIL		3.3.90.14.00	10.000,00			
	MATERIAL DE CONSUMO		3.3.90.30.00	500.000,00			
	PASSAGENS E DESPESAS COM LOCOMOÇÃO		3.3.90.33.00	4.000,00			
	OUTROS SERVIÇOS DE TERCEIROS - PESSOA FÍSICA		3.3.90.36.00	500.000,00			
	OUTROS SERVIÇOS DE TERCEIROS - PESSOA JURÍDICA		3.3.90.39.00	90.000,00			
GESTÃO DE PESSOAL DA EDUCAÇÃO DE JOVENS E ADULTOS	12.385.0006.2043.0000						40.000,00

MEIIX



**NATUREZA DA DESPESA POR ORGÃO**

PODER ORGÃO 09 ENTIDADES SUPERVISIONADAS  
 03 FUNDO MUNICIPAL DE ASSISTÊNCIA SOCIAL

Código	Especificação	F.R.	Elemento	Modalidade	Grupo	Categoria Econômica
3.0.00.00	DESPESAS CORRENTES	0.000.000				3.199.000,00
3.1.00.00	PESSOAL E ENCARGOS SOCIAIS	0.000.000			860.000,00	
3.1.90.00	APLICAÇÕES DIRETAS	0.000.000		755.000,00		
3.1.90.04	CONTRATAÇÃO POR TEMPO DETERMINADO	0.01.00	30.000,00			
3.1.90.04	CONTRATAÇÃO POR TEMPO DETERMINADO	1.05.00	150.000,00			
3.1.90.05	OUTROS BENEFÍCIOS PREVIDENCIÁRIOS	0.01.00	5.000,00			
3.1.90.05	OUTROS BENEFÍCIOS PREVIDENCIÁRIOS	1.05.00	15.000,00			
3.1.90.11	VENCIMENTOS E VANTAGENS FIXAS - PESSOAL CIVIL	0.01.00	440.000,00			
3.1.90.11	VENCIMENTOS E VANTAGENS FIXAS - PESSOAL CIVIL	1.05.00	30.000,00			
3.1.90.13	OBRIGAÇÕES PATRONAIS	0.01.00	40.000,00			
3.1.90.13	OBRIGAÇÕES PATRONAIS	1.05.00	25.000,00			
3.1.90.16	OUTRAS DESPESAS VARIÁVEIS - PESSOAL CIVIL	0.01.00	5.000,00			
3.1.90.16	OUTRAS DESPESAS VARIÁVEIS - PESSOAL CIVIL	1.05.00	15.000,00			
3.1.91.00	APLICAÇÕES DIRETAS- INTRA-ORÇAMENTÁRIAS	0.000.000		105.000,00		
3.1.91.13	OBRIGAÇÕES PATRONAIS	0.01.00	80.000,00			
3.1.91.13	OBRIGAÇÕES PATRONAIS	1.05.00	25.000,00			
3.3.00.00	OUTRAS DESPESAS CORRENTES	0.000.000			2.339.000,00	
3.3.90.00	APLICAÇÕES DIRETAS	0.000.000		2.339.000,00		
3.3.90.04	CONTRATAÇÃO POR TEMPO DETERMINADO	0.01.00	7.000,00			
3.3.90.04	CONTRATAÇÃO POR TEMPO DETERMINADO	1.05.00	32.000,00			
3.3.90.14	DIÁRIAS - PESSOAL CIVIL	0.01.00	20.000,00			
3.3.90.14	DIÁRIAS - PESSOAL CIVIL	1.05.00	26.000,00			
3.3.90.30	MATERIAL DE CONSUMO	0.01.00	118.000,00			
3.3.90.30	MATERIAL DE CONSUMO	1.05.00	190.000,00			
3.3.90.31	PREMIAÇÕES CULTURAIS, ARTÍSTICAS, CIENTÍFICAS, DESPESAS	0.01.00	10.000,00			
3.3.90.32	MATERIAL, BEM OU SERVIÇO PARA DISTRIBUIÇÃO GRATUITA	0.01.00	10.000,00			
3.3.90.32	MATERIAL, BEM OU SERVIÇO PARA DISTRIBUIÇÃO GRATUITA	1.05.00	20.000,00			
3.3.90.33	PASSAGENS E DESPESAS COM LOCOMOÇÃO	0.01.00	10.000,00			
3.3.90.35	SERVIÇOS DE CONSULTORIA	0.01.00	70.000,00			
3.3.90.36	OUTROS SERVIÇOS DE TERCEIROS - PESSOA FÍSICA	0.01.00	250.000,00			
3.3.90.36	OUTROS SERVIÇOS DE TERCEIROS - PESSOA FÍSICA	1.05.00	1.260.000,00			
3.3.90.39	OUTROS SERVIÇOS DE TERCEIROS - PESSOA JURÍDICA	0.01.00	70.000,00			
3.3.90.39	OUTROS SERVIÇOS DE TERCEIROS - PESSOA JURÍDICA	1.05.00	176.000,00			
3.3.90.48	OUTROS AUXÍLIOS FINANCEIROS A PESSOA FÍSICA	0.01.00	50.000,00			
3.3.90.92	DESPESAS DE EXERCÍCIOS ANTERIORES	0.01.00	10.000,00			
3.3.90.93	INDENIZAÇÕES E RESTITUIÇÕES	0.01.00	10.000,00			
4.0.00.00	DESPESAS DE CAPITAL	0.000.000				300.000,00
4.4.00.00	INVESTIMENTOS	0.000.000			300.000,00	
4.4.90.00	APLICAÇÕES DIRETAS	0.000.000		300.000,00		

*Alta*



**PREFEITURA MUNICIPAL DE TRINDADE**  
AV. CENTRAL Nº 160 - CNPJ:11040912/0001-03

Orçamento Programa - Exercício de 2017

Página 16

**QUADRO AUXILIAR DE DETALHAMENTO DA DESPESA**

Lei: 961, Data: 10/11/2016

ORGÃO	02	PODER EXECUTIVO
UNIDADE	05	SECRETARIA DE EDUCAÇÃO, CULTURA E ESPORTES E TURISMO
SUB UNIDADE	02	DEPARTAMENTO DE EDUCAÇÃO INFANTIL, FUNDAMENTAL E OUTROS

Aplicacao Programada	Proj/Ativ	Finalidade	Categoria	Detalhada	TotalGrupo	Total Categ.	Total Func.
F.R. - C.A.							
GESTÃO DE PESSOAL DA EDUCAÇÃO DE JOVENS E ADULTOS	12.366.0006.2043.0000						40.000,00
3	DESPESAS CORREN'					40.000,00	
1	PESSOAL E ENCARGOS SOCIAIS				40.000,00		
	CONTRATAÇÃO POR TEMPO DETERMINADO		3.1.90.04.00	10.000,00			
	Outros Benefícios Previdenciários do servidor ou do militar		3.1.90.05.00	5.000,00			
	VENCIMENTOS E VANTAGENS FIXAS - PESSOAL CIVIL		3.1.90.11.00	10.000,00			
	OBRIGAÇÕES PATRONAIS		3.1.90.13.00	5.000,00			
	OUTRAS DESPESAS VARIÁVEIS - PESSOAL CIVIL		3.1.90.16.00	5.000,00			
	OBRIGAÇÕES PATRONAIS - INTRA-ORÇAMENTÁRIO		3.1.91.13.00	5.000,00			
MANUTENÇÃO DAS ATIVIDADES DE JOVENS E ADULTOS	12.366.0006.2044.0000						50.000,00
3	DESPESAS CORREN'					50.000,00	
3	OUTRAS DESPESAS CORRENTES				50.000,00		
	CONTRATAÇÃO POR TEMPO DETERMINADO - PESSOAL CIVIL		3.3.90.04.00	5.000,00			
	MATERIAL DE CONSUMO		3.3.90.30.00	10.000,00			
	OUTROS SERVIÇOS DE TERCEIROS - PESSOA FÍSICA		3.3.90.36.00	25.000,00			
	OUTROS SERVIÇOS DE TERCEIROS - PESSOA JURÍDICA		3.3.90.39.00	10.000,00			
GESTÃO DE PESSOAL DA EDUCAÇÃO ESPECIAL	12.367.0006.2045.0000						40.000,00
3	DESPESAS CORREN'					40.000,00	
1	PESSOAL E ENCARGOS SOCIAIS				40.000,00		
	CONTRATAÇÃO POR TEMPO DETERMINADO		3.1.90.04.00	10.000,00			
	Outros Benefícios Previdenciários do servidor ou do militar		3.1.90.05.00	5.000,00			
	VENCIMENTOS E VANTAGENS FIXAS - PESSOAL CIVIL		3.1.90.11.00	10.000,00			
	OBRIGAÇÕES PATRONAIS		3.1.90.13.00	5.000,00			
	OUTRAS DESPESAS VARIÁVEIS - PESSOAL CIVIL		3.1.90.16.00	5.000,00			
	OBRIGAÇÕES PATRONAIS - INTRA-ORÇAMENTÁRIO		3.1.91.13.00	5.000,00			
MANUTENÇÃO DAS ATIVIDADES DA EDUCAÇÃO ESPECIAL	12.367.0006.2046.0000						21.000,00
3	DESPESAS CORREN'					21.000,00	
3	OUTRAS DESPESAS CORRENTES				21.000,00		
	CONTRATAÇÃO POR TEMPO DETERMINADO - PESSOAL CIVIL		3.3.90.04.00	6.000,00			
	MATERIAL DE CONSUMO		3.3.90.30.00	5.000,00			
	OUTROS SERVIÇOS DE TERCEIROS - PESSOA FÍSICA		3.3.90.36.00	5.000,00			
	OUTROS SERVIÇOS DE TERCEIROS - PESSOA JURÍDICA		3.3.90.39.00	5.000,00			
<b>TOTAL</b>							<b>27.721.000,00</b>

*VELLE*

**PREFEITURA MUNICIPAL DE TRINDADE**

AV. CENTRAL Nº 160 - CNPJ:11040912/0001-03

Orçamento Programa - Exercício de 2017

Anexo 02

Página 17

Lei: 961, Data: 10/11/2016

**NATUREZA DA DESPESA POR ORGÃO**

PODER ORGÃO		09 ENTIDADES SUPERVISIONADAS 03 FUNDO MUNICIPAL DE ASSISTÊNCIA SOCIAL				
Código	Especificação	F.R.	Elemento	Modalidade	Grupo	Categoria Econômica
4.4.90.51	OBRAS E INSTALAÇÕES	0.01.00	50.000,00			
4.4.90.51	OBRAS E INSTALAÇÕES	1.05.00	100.000,00			
4.4.90.52	EQUIPAMENTOS E MATERIAL PERMANENTE	0.01.00	50.000,00			
4.4.90.52	EQUIPAMENTOS E MATERIAL PERMANENTE	1.05.00	100.000,00			
<b>TOTAL</b>						<b>3.499.000,00</b>

*RELA*



**PREFEITURA MUNICIPAL DE TRINDADE**  
 AV. CENTRAL Nº 160 - CNPJ:11040912/0001-03

Orçamento Programa - Exercício de 2017

**QUADRO AUXILIAR DE DETALHAMENTO DA DESPESA**

Lei: 961, Data: 10/11/2016

ORGÃO	02	PODER EXECUTIVO						
UNIDADE	05	SECRETARIA DE EDUCAÇÃO, CULTURA E ESPORTES E TURISMO						
SUB UNIDADE	03	DEPARTAMENTO DE CULTURA						
Aplicacao Programada	Proj/Ativ	Finalidade	Categoria	Detalhada	TotalGrupo	Total Categ.	Total Func.	
		F.R. - C.A.						
CONST. REF	E/OU AMPL. DE CENTROS CULTURAIS	13.392.0006.1018.0000						
4	DESPESAS DE CAPIT						50.000,00	50.000,00
4	INVESTIMENTOS							
	OBRAS E INSTALAÇÕES		4.4.90.51.00	50.000,00	50.000,00			
AQ. DE VEIC. MOV. E EQ. DIVERSOS P/O DEPTO DE CULTURA	13.392.0006.1019.0000							50.000,00
4	DESPESAS DE CAPIT							
4	INVESTIMENTOS						50.000,00	50.000,00
	EQUIPAMENTOS E MATERIAL PERMANENTE		4.4.90.52.00	50.000,00	50.000,00			
GESTÃO DE PESSOAL DO DEPTO DE CULTURA	13.392.0006.2047.0000							40.000,00
3	DESPESAS CORREN'							
1	PESSOAL E ENCARGOS SOCIAIS						40.000,00	40.000,00
	CONTRATAÇÃO POR TEMPO DETERMINADO		3.1.90.04.00	10.000,00				
	Outros Benefícios Previdenciários do servidor ou do militar		3.1.90.05.00	5.000,00				
	VENCIMENTOS E VANTAGENS FIXAS - PESSOAL CIVIL		3.1.90.11.00	10.000,00				
	OBRIGAÇÕES PATRONAIS		3.1.90.13.00	5.000,00				
	OUTRAS DESPESAS VARIÁVEIS - PESSOAL CIVIL		3.1.90.16.00	5.000,00				
	OBRIGAÇÕES PATRONAIS - INTRA-ORÇAMENTÁRIO		3.1.91.13.00	5.000,00				
MANUT. DAS ATIVIDADES DO DEPTO DE CULTURA	13.392.0006.2048.0000							191.000,00
3	DESPESAS CORREN'							
3	OUTRAS DESPESAS CORRENTES						191.000,00	191.000,00
	CONTRATAÇÃO POR TEMPO DETERMINADO - PESSOAL CIVIL		3.3.90.04.00	6.000,00				
	DIÁRIAS - PESSOAL CIVIL		3.3.90.14.00	5.000,00				
	MATERIAL DE CONSUMO		3.3.90.30.00	20.000,00				
	Material, Bem ou Serviço para Distribuição Gratuita		3.3.90.32.00	5.000,00				
	PASSAGENS E DESPESAS COM LOCOMOÇÃO		3.3.90.33.00	5.000,00				
	OUTROS SERVIÇOS DE TERCEIROS - PESSOA FÍSICA		3.3.90.36.00	130.000,00				
	OUTROS SERVIÇOS DE TERCEIROS - PESSOA JURÍDICA		3.3.90.39.00	20.000,00				
PROMOÇÃO DE EVENTOS CULTURAIS, ARTÍSTICOS E OUTROS	13.392.0006.2049.0000							2.190.000,00
3	DESPESAS CORREN'							
3	OUTRAS DESPESAS CORRENTES						2.190.000,00	2.190.000,00
	CONTRATAÇÃO POR TEMPO DETERMINADO - PESSOAL CIVIL		3.3.90.04.00	5.000,00				
	MATERIAL DE CONSUMO		3.3.90.30.00	65.000,00				
	PREMIAÇÕES CULTURAIS, ARTÍSTICAS, CIENTÍFICAS, DESPORTI		3.3.90.31.00	10.000,00				
	Material, Bem ou Serviço para Distribuição Gratuita		3.3.90.32.00	5.000,00				
	OUTROS SERVIÇOS DE TERCEIROS - PESSOA FÍSICA		3.3.90.36.00	275.000,00				
	OUTROS SERVIÇOS DE TERCEIROS - PESSOA JURÍDICA		3.3.90.39.00	1.830.000,00				

TOTAL

2.521.000,00

*Ass*

**PREFEITURA MUNICIPAL DE TRINDADE**

AV. CENTRAL Nº 160 - CNPJ:11040912/0001-03

Orçamento Programa - Exercício de 2017

Anexo 02

Página 18

Lei: 961, Data: 10/11/2016

**NATUREZA DA DESPESA POR ORGÃO**

PODER ORGÃO	09 ENTIDADES SUPERVISIONADAS 04 FUND. MUL. DE DEF. DIREITOS DA CRIANÇ E DO ADOLESCENTE					
Código	Especificação	F.R.	Elemento	Modalidade	Grupo	Categoria Econômica
3.0.00.00	DESPESAS CORRENTES	0.000.000				465.000,00
3.1.00.00	PESSOAL E ENCARGOS SOCIAIS	0.000.000			210.000,00	
3.1.90.00	APLICAÇÕES DIRETAS	0.000.000		195.000,00		
3.1.90.04	CONTRATAÇÃO POR TEMPO DETERMINADO	0.01.00	70.000,00			
3.1.90.05	OUTROS BENEFÍCIOS PREVIDENCIÁRIOS	0.01.00	10.000,00			
3.1.90.11	VENCIMENTOS E VANTAGENS FIXAS - PESSOAL CIVIL	0.01.00	70.000,00			
3.1.90.13	OBRIGAÇÕES PATRONAIS	0.01.00	35.000,00			
3.1.90.16	OUTRAS DESPESAS VARIÁVEIS - PESSOAL CIVIL	0.01.00	10.000,00			
3.1.91.00	APLICAÇÕES DIRETAS- INTRA-ORÇAMENTÁRIAS	0.000.000		15.000,00		
3.1.91.13	OBRIGAÇÕES PATRONAIS	0.01.00	15.000,00			
3.3.00.00	OUTRAS DESPESAS CORRENTES	0.000.000			255.000,00	
3.3.90.00	APLICAÇÕES DIRETAS	0.000.000		255.000,00		
3.3.90.04	CONTRATAÇÃO POR TEMPO DETERMINADO	0.01.00	10.000,00			
3.3.90.14	DIÁRIAS - PESSOAL CIVIL	0.01.00	13.000,00			
3.3.90.30	MATERIAL DE CONSUMO	0.01.00	38.000,00			
3.3.90.32	MATERIAL, BEM OU SERVIÇO PARA DISTRIBUIÇÃO GRATUIT.	0.01.00	4.000,00			
3.3.90.33	PASSAGENS E DESPESAS COM LOCOMOÇÃO	0.01.00	5.000,00			
3.3.90.35	SERVIÇOS DE CONSULTORIA	0.01.00	40.000,00			
3.3.90.36	OUTROS SERVIÇOS DE TERCEIROS - PESSOA FÍSICA	0.01.00	65.000,00			
3.3.90.39	OUTROS SERVIÇOS DE TERCEIROS - PESSOA JURÍDICA	0.01.00	70.000,00			
3.3.90.92	DESPESAS DE EXERCÍCIOS ANTERIORES	0.01.00	10.000,00			
4.0.00.00	DESPESAS DE CAPITAL	0.000.000				100.000,00
4.4.00.00	INVESTIMENTOS	0.000.000			100.000,00	
4.4.90.00	APLICAÇÕES DIRETAS	0.000.000		100.000,00		
4.4.90.51	OBRAS E INSTALAÇÕES	0.01.00	50.000,00			
4.4.90.52	EQUIPAMENTOS E MATERIAL PERMANENTE	0.01.00	50.000,00			
<b>TOTAL</b>						<b>565.000,00</b>

*FLUC*



QUADRO AUXILIAR DE DETALHAMENTO DA DESPESA

ORGÃO 02 PODER EXECUTIVO  
UNIDADE 05 SECRETARIA DE EDUCAÇÃO, CULTURA E ESPORTES E TURISMO  
SUB UNIDADE 04 DEPARTAMENTO DE ESPORTES

Aplicação Programada	Proj/Ativ	Finalidade F.R. - C.A.	Categoria	Detalhada	Total Grupo	Total Categ.	Total Func.
CONST. REF. E/OU AMPL. DE IMOVEIS PARA PRÁTICA DE ESPORTES	27.812.0006.1020.0000						100.000,00
4 DESPESAS DE CAPÍT						100.000,00	
4 INVESTIMENTOS							
OBRAS E INSTALAÇÕES			4.4.90.51.00	100.000,00	100.000,00		
AQ. DE VEIC. MOV. E EQ. DIVERSOS P/O DEPTO DE ESPORTE	27.812.0006.1021.0000						100.000,00
4 DESPESAS DE CAPÍT						100.000,00	
4 INVESTIMENTOS							
EQUIPAMENTOS E MATERIAL PERMANENTE			4.4.90.52.00	100.000,00	100.000,00		
GESTÃO DE PESSOAL DO DEPTO DE ESPORTE	27.812.0006.2050.0000						40.000,00
3 DESPESAS CORREN						40.000,00	
1 PESSOAL E ENCARGOS SOCIAIS							
CONTRATAÇÃO POR TEMPO DETERMINADO			3.1.90.04.00	10.000,00			
Outros Benefícios Previdenciários do servidor ou do militar			3.1.90.05.00	5.000,00			
VENCIMENTOS E VANTAGENS FIXAS - PESSOAL CIVIL			3.1.90.11.00	10.000,00			
OBRIGAÇÕES PATRONAIS			3.1.90.13.00	5.000,00			
OUTRAS DESPESAS VARIÁVEIS - PESSOAL CIVIL			3.1.90.16.00	5.000,00			
OBRIGAÇÕES PATRONAIS - INTRA-ORÇAMENTÁRIO			3.1.91.13.00	5.000,00			
MANUTENÇÃO DAS ATIVIDADES DO DEPTO DE ESPORTE	27.812.0006.2051.0000						267.000,00
3 DESPESAS CORREN						267.000,00	
3 OUTRAS DESPESAS CORRENTES							
CONTRATAÇÃO POR TEMPO DETERMINADO - PESSOAL CIVIL			3.3.90.04.00	2.000,00			
MATERIAL DE CONSUMO			3.3.90.30.00	15.000,00			
PREMIAÇÕES CULTURAIS, ARTÍSTICAS, CIENTÍFICAS, DESPORTI			3.3.90.31.00	5.000,00			
Material, Bem ou Serviço para Distribuição Gratuita			3.3.90.32.00	10.000,00			
PASSAGENS E DESPESAS COM LOCOMOÇÃO			3.3.90.33.00	5.000,00			
OUTROS SERVIÇOS DE TERCEIROS - PESSOA FÍSICA			3.3.90.36.00	210.000,00			
OUTROS SERVIÇOS DE TERCEIROS - PESSOA JURÍDICA			3.3.90.39.00	20.000,00			
TOTAL							507.000,00

ALU





**PREFEITURA MUNICIPAL DE TRINDADE**

AV. CENTRAL Nº 160 - CNPJ:11040912/0001-03

Orçamento Programa - Exercício de 2017

Anexo 02

Página 19

Lei: 961, Data: 10/11/2016

**NATUREZA DA DESPESA POR ORGÃO**

TOTAL GERAL

81.204.000,00

*Handwritten signature*

**PREFEITURA MUNICIPAL DE TRINDADE**

AV. CENTRAL Nº 160 - CNPJ:11040912/0001-03

Orçamento Programa - Exercício de 2017

Página 19

**QUADRO AUXILIAR DE DETALHAMENTO DA DESPESA**

Lei: 961, Data: 10/11/2016

ORGÃO 02 PODER EXECUTIVO  
UNIDADE 05 SECRETARIA DE EDUCAÇÃO, CULTURA E ESPORTES E TURISMO  
SUB UNIDADE 05 SUPORTE A EDUCAÇÃO - FNDE

Aplicação Programada	Proj/Ativ	Finalidade	Categoria	Detalhada	TotalGrupo	Total Categ.	Total Func.
MERENDA ESCOLAR	12.306.0006.2031.0000	F.R. - C.A.					
3 DESPESAS CORREN'						440.000,00	440.000,00
3 OUTRAS DESPESAS CORRENTES					440.000,00		
MATERIAL DE CONSUMO			3.3.90.30.00	440.000,00			
QSE - QUOTA PARTE DO SALÁRIO EDUCAÇÃO	12.361.0006.2032.0000						55.000,00
3 DESPESAS CORREN'						55.000,00	55.000,00
3 OUTRAS DESPESAS CORRENTES					55.000,00		
DIÁRIAS - PESSOAL CIVIL			3.3.90.14.00	5.000,00			
MATERIAL DE CONSUMO			3.3.90.30.00	30.000,00			
OUTROS SERVIÇOS DE TERCEIROS - PESSOA FÍSICA			3.3.90.36.00	10.000,00			
OUTROS SERVIÇOS DE TERCEIROS - PESSOA JURÍDICA			3.3.90.39.00	10.000,00			
PNATE - União	12.361.0006.2142.0000						10.000,00
3 DESPESAS CORREN'						10.000,00	10.000,00
3 OUTRAS DESPESAS CORRENTES					10.000,00		
OUTROS SERVIÇOS DE TERCEIROS - PESSOA JURÍDICA			3.3.90.39.00	10.000,00			
PETE - Estado	12.361.0006.2143.0000						10.000,00
3 DESPESAS CORREN'						10.000,00	10.000,00
3 OUTRAS DESPESAS CORRENTES					10.000,00		
OUTROS SERVIÇOS DE TERCEIROS - PESSOA JURÍDICA			3.3.90.39.00	10.000,00			
PDDE - PROGRAMA DINHEIRO DIRETO NA ESCOLA	12.361.0006.2144.0000						30.000,00
3 DESPESAS CORREN'						30.000,00	30.000,00
3 OUTRAS DESPESAS CORRENTES					30.000,00		
MATERIAL DE CONSUMO			3.3.90.30.00	10.000,00			
OUTROS SERVIÇOS DE TERCEIROS - PESSOA FÍSICA			3.3.90.36.00	10.000,00			
OUTROS SERVIÇOS DE TERCEIROS - PESSOA JURÍDICA			3.3.90.39.00	10.000,00			
<b>TOTAL</b>							<b>545.000,00</b>

VELA

**PREFEITURA MUNICIPAL DE TRINDADE**

AV. CENTRAL Nº 160 - CNPJ:11040912/0001-03

Anexo 02

Página 1

Orçamento Programa - Exercício de 2017

Lei: 961, Data: 10/11/2016

**NATUREZA DA DESPESA POR ORGÃO E UNIDADE**

Código	Especificação	F.R.	Elemento	Modalidade	Grupo	Categoria Econômica
PODER	01 PODER LEGISLATIVO					
ORGÃO	01 CORPO DELIBERATIVO E SECRETARIA DA CAMARA					
UNIDADE	01 CORPO DELIBERATIVO E SECRETARIA DA CAMARA					
3.0.00.00	DESPESAS CORRENTES	0.000.000				2.295.000,00
3.1.00.00	PESSOAL E ENCARGOS SOCIAIS	0.000.000			1.810.000,00	
3.1.90.00	APLICAÇÕES DIRETAS	0.000.000		1.810.000,00		
3.1.90.01	APOSENTADORIAS, RESERVA REMUNERADA E REFORMAS	0.01.00	5.000,00			
3.1.90.03	PENSÕES	0.01.00	5.000,00			
3.1.90.04	CONTRATAÇÃO POR TEMPO DETERMINADO	0.01.00	10.000,00			
3.1.90.11	VENCIMENTOS E VANTAGENS FIXAS - PESSOAL CIVIL	0.01.00	1.456.000,00			
3.1.90.13	OBRIGAÇÕES PATRONAIS	0.01.00	250.000,00			
3.1.90.16	OUTRAS DESPESAS VARIÁVEIS - PESSOAL CIVIL	0.01.00	84.000,00			
3.3.00.00	OUTRAS DESPESAS CORRENTES	0.000.000			485.000,00	
3.3.90.00	APLICAÇÕES DIRETAS	0.000.000		485.000,00		
3.3.90.14	DIÁRIAS - PESSOAL CIVIL	0.01.00	100.000,00			
3.3.90.30	MATERIAL DE CONSUMO	0.01.00	60.000,00			
3.3.90.33	PASSAGENS E DESPESAS COM LOCOMOÇÃO	0.01.00	10.000,00			
3.3.90.35	SERVIÇOS DE CONSULTORIA	0.01.00	60.000,00			
3.3.90.36	OUTROS SERVIÇOS DE TERCEIROS - PESSOA FÍSICA	0.01.00	150.000,00			
3.3.90.39	OUTROS SERVIÇOS DE TERCEIROS - PESSOA JURÍDICA	0.01.00	80.000,00			
3.3.90.91	SENTENÇAS JUDICIAIS	0.01.00	10.000,00			
3.3.90.92	DESPESAS DE EXERCÍCIOS ANTERIORES	0.01.00	5.000,00			
3.3.90.93	INDENIZAÇÕES E RESTITUIÇÕES	0.01.00	10.000,00			
4.0.00.00	DESPESAS DE CAPITAL	0.000.000				75.000,00
4.4.00.00	INVESTIMENTOS	0.000.000				
4.4.90.00	APLICAÇÕES DIRETAS	0.000.000			75.000,00	
4.4.90.51	OBRAS E INSTALAÇÕES	0.01.00	25.000,00			
4.4.90.52	EQUIPAMENTOS E MATERIAL PERMANENTE	0.01.00	50.000,00			
<b>TOTAL</b>						<b>2.370.000,00</b>

AELK

**PREFEITURA MUNICIPAL DE TRINDADE**

AV. CENTRAL Nº 160 - CNPJ:11040912/0001-03

Orçamento Programa - Exercício de 2017

Página 20

Lei: 961, Data: 10/11/2016

**QUADRO AUXILIAR DE DETALHAMENTO DA DESPESA**

ORGÃO	02	PODER EXECUTIVO
UNIDADE	07	SECRETARIA DO TRABALHO, CIDADANIA, INCLUSÃO E DESENV. SOCIAL
SUB UNIDADE	01	GABINETE DA SECRETARIA DO TRABALHO

Aplicação Programada	Proj/Ativ	Finalidade	Categoria	Detalhada	TotalGrupo	Total Categ.	Total Func.
		F.R. - C.A.					
AQ. DE VEIC. MOVEIS E EQ. DIVERSOS P/O GAB. DO TRABALHO	11.333.0007.1022.0000						10.000,00
4	DESPESAS DE CAPIT					10.000,00	
4	INVESTIMENTOS				10.000,00		
	EQUIPAMENTOS E MATERIAL PERMANENTE		4.4.90.52.00	10.000,00			
GESTÃO DE PESSOAL DO GABINETE DO TRABALHO	11.333.0007.2052.0000						40.000,00
3	DESPESAS CORREN					40.000,00	
1	PESSOAL E ENCARGOS SOCIAIS				40.000,00		
	CONTRATAÇÃO POR TEMPO DETERMINADO		3.1.90.04.00	10.000,00			
	Outros Benefícios Previdenciários do servidor ou do militar		3.1.90.05.00	5.000,00			
	VENCIMENTOS E VANTAGENS FIXAS - PESSOAL CIVIL		3.1.90.11.00	10.000,00			
	OBRIGAÇÕES PATRONAIS		3.1.90.13.00	5.000,00			
	OUTRAS DESPESAS VARIÁVEIS - PESSOAL CIVIL		3.1.90.16.00	5.000,00			
	OBRIGAÇÕES PATRONAIS - INTRA-ORÇAMENTÁRIO		3.1.91.13.00	5.000,00			
MANUT. DAS ATIV. DO GABINETE DO TRABALHO	11.333.0007.2053.0000						30.000,00
3	DESPESAS CORREN					30.000,00	
3	OUTRAS DESPESAS CORRENTES				30.000,00		
	CONTRATAÇÃO POR TEMPO DETERMINADO - PESSOAL CIVIL		3.3.90.04.00	2.000,00			
	MATERIAL DE CONSUMO		3.3.90.30.00	10.000,00			
	OUTROS SERVIÇOS DE TERCEIROS - PESSOA FÍSICA		3.3.90.36.00	10.000,00			
	OUTROS SERVIÇOS DE TERCEIROS - PESSOA JURÍDICA		3.3.90.39.00	8.000,00			
<b>TOTAL</b>							<b>80.000,00</b>

*FLU*

**PREFEITURA MUNICIPAL DE TRINDADE**

AV. CENTRAL Nº 160 - CNPJ:11040912/0001-03

Anexo 02

Página 2

Orçamento Programa - Exercício de 2017

**NATUREZA DA DESPESA POR ORGÃO E UNIDADE**

Lei: 961, Data: 10/11/2016

Código	Especificação	F.R.	Elemento	Modalidade	Grupo	Categoria Econômica
PODER	02 PODER EXECUTIVO					
ORGÃO	01 UNIDADE DE CONTROLE INTERNO					
UNIDADE	00 UNIDADE DE CONTROLE INTERNO					
3.0.00.00	DESPESAS CORRENTES	0.000.000				85.000,00
3.1.00.00	PESSOAL E ENCARGOS SOCIAIS	0.000.000			37.000,00	
3.1.90.00	APLICAÇÕES DIRETAS	0.000.000		35.000,00		
3.1.90.04	CONTRATAÇÃO POR TEMPO DETERMINADO	0.01.00	10.000,00			
3.1.90.05	OUTROS BENEFÍCIOS PREVIDENCIÁRIOS	0.01.00	5.000,00			
3.1.90.11	VENCIMENTOS E VANTAGENS FIXAS - PESSOAL CIVIL	0.01.00	10.000,00			
3.1.90.13	OBRIGAÇÕES PATRONAIS	0.01.00	5.000,00			
3.1.90.16	OUTRAS DESPESAS VARIÁVEIS - PESSOAL CIVIL	0.01.00	5.000,00			
3.1.91.00	APLICAÇÕES DIRETAS- INTRA-ORÇAMENTÁRIAS	0.000.000		2.000,00		
3.1.91.13	OBRIGAÇÕES PATRONAIS	0.01.00	2.000,00			
3.3.00.00	OUTRAS DESPESAS CORRENTES	0.000.000			48.000,00	
3.3.90.00	APLICAÇÕES DIRETAS	0.000.000		48.000,00		
3.3.90.04	CONTRATAÇÃO POR TEMPO DETERMINADO	0.01.00	2.000,00			
3.3.90.14	DIÁRIAS - PESSOAL CIVIL	0.01.00	6.000,00			
3.3.90.30	MATERIAL DE CONSUMO	0.01.00	10.000,00			
3.3.90.33	PASSAGENS E DESPESAS COM LOCOMOÇÃO	0.01.00	10.000,00			
3.3.90.36	OUTROS SERVIÇOS DE TERCEIROS - PESSOA FÍSICA	0.01.00	10.000,00			
3.3.90.39	OUTROS SERVIÇOS DE TERCEIROS - PESSOA JURÍDICA	0.01.00	10.000,00			
4.0.00.00	DESPESAS DE CAPITAL	0.000.000				50.000,00
4.4.00.00	INVESTIMENTOS	0.000.000			50.000,00	
4.4.90.00	APLICAÇÕES DIRETAS	0.000.000		50.000,00		
4.4.90.52	EQUIPAMENTOS E MATERIAL PERMANENTE	0.01.00	50.000,00			
<b>TOTAL</b>						<b>135.000,00</b>

*ALIX*



**PREFEITURA MUNICIPAL DE TRINDADE**

AV. CENTRAL Nº 160 - CNPJ:11040912/0001-03

Orçamento Programa - Exercício de 2017

Página 21

**QUADRO AUXILIAR DE DETALHAMENTO DA DESPESA**

Lei: 961, Data: 10/11/2016

ORGÃO 02 PODER EXECUTIVO  
UNIDADE 07 SECRETARIA DO TRABALHO, CIDADANIA, INCLUSÃO E DESENV. SOCIAL  
SUB UNIDADE 02 DEPARTAMENTO DE DESENVOLVIMENTO SOCIAL

Aplicação Programada	Proj/Ativ	Finalidade	Categoria	Detalhada	TotalGrupo	Total Categ.	Total Func.
AQ. DE VEIC. MOV. E EQ. DIVERSOS P/DEPTO DE DESNV SOCIAL	11.333.0007.1023.0000	F.R. - C.A.					10.000,00
4 DESPESAS DE CAPIT							
4 INVESTIMENTOS						10.000,00	
EQUIPAMENTOS E MATERIAL PERMANENTE			4.4.90.52.00	10.000,00	10.000,00		
GESTÃO DE PESSOAL DO DEPTO DE DESENV. SOCIAL	11.333.0007.2054.0000						45.000,00
3 DESPESAS CORREN							
1 PESSOAL E ENCARGOS SOCIAIS						45.000,00	
CONTRATAÇÃO POR TEMPO DETERMINADO			3.1.90.04.00	10.000,00			
Outros Benefícios Previdenciários do servidor ou do militar			3.1.90.05.00	5.000,00			
VENCIMENTOS E VANTAGENS FIXAS - PESSOAL CIVIL			3.1.90.11.00	10.000,00			
OBRIGAÇÕES PATRONAIS			3.1.90.13.00	5.000,00			
OUTRAS DESPESAS VARIÁVEIS - PESSOAL CIVIL			3.1.90.16.00	10.000,00			
OBRIGAÇÕES PATRONAIS - INTRA-ORÇAMENTÁRIO			3.1.91.13.00	5.000,00			
MANUT. DAS ATIV. DO DEPTO DE DESENVOLVIMENTO SOCIAL	11.333.0007.2055.0000						60.000,00
3 DESPESAS CORREN							
3 OUTRAS DESPESAS CORRENTES						60.000,00	
CONTRATAÇÃO POR TEMPO DETERMINADO - PESSOAL CIVIL			3.3.90.04.00	14.000,00			
DIÁRIAS - PESSOAL CIVIL			3.3.90.14.00	10.000,00			
MATERIAL DE CONSUMO			3.3.90.30.00	10.000,00			
PASSAGENS E DESPESAS COM LOCOMOÇÃO			3.3.90.33.00	6.000,00			
OUTROS SERVIÇOS DE TERCEIROS - PESSOA FÍSICA			3.3.90.36.00	10.000,00			
OUTROS SERVIÇOS DE TERCEIROS - PESSOA JURÍDICA			3.3.90.39.00	10.000,00			
<b>TOTAL</b>							<b>115.000,00</b>

*Alth*

**PREFEITURA MUNICIPAL DE TRINDADE**

AV. CENTRAL Nº 160 - CNPJ:11040912/0001-03

Orçamento Programa - Exercício de 2017

**NATUREZA DA DESPESA POR ORGÃO E UNIDADE**

Anexo 02

Página 3

Lei: 961, Data: 10/11/2016

Código	Especificação	F. R.	Elemento	Modalidade	Grupo	Categoria Econômica
PODER	02 PODER EXECUTIVO					
ORGÃO	02 GABINETE DO PREFEITO					
UNIDADE	00 GABINETE DO PREFEITO					
3.0.00.00	DESPESAS CORRENTES	0.000.000				898.000,00
3.1.00.00	PESSOAL E ENCARGOS SOCIAIS	0.000.000			500.000,00	
3.1.90.00	APLICAÇÕES DIRETAS	0.000.000		495.000,00		
3.1.90.04	CONTRATAÇÃO POR TEMPO DETERMINADO	0.01.00	10.000,00			
3.1.90.05	OUTROS BENEFÍCIOS PREVIDENCIÁRIOS	0.01.00	5.000,00			
3.1.90.11	VENCIMENTOS E VANTAGENS FIXAS - PESSOAL CIVIL	0.01.00	400.000,00			
3.1.90.13	OBRIGAÇÕES PATRONAIS	0.01.00	75.000,00			
3.1.90.16	OUTRAS DESPESAS VARIÁVEIS - PESSOAL CIVIL	0.01.00	5.000,00			
3.1.91.00	APLICAÇÕES DIRETAS- INTRA-ORÇAMENTÁRIAS	0.000.000		5.000,00		
3.1.91.13	OBRIGAÇÕES PATRONAIS	0.01.00	5.000,00			
3.3.00.00	OUTRAS DESPESAS CORRENTES	0.000.000			398.000,00	
3.3.50.00	TRANSFERÊNCIAS A INSTITUIÇÕES PRIVADAS SEM FINS LUCR	0.000.000		170.000,00		
3.3.50.41	CONTRIBUIÇÕES	0.01.00	170.000,00			
3.3.90.00	APLICAÇÕES DIRETAS	0.000.000		228.000,00		
3.3.90.04	CONTRATAÇÃO POR TEMPO DETERMINADO	0.01.00	6.000,00			
3.3.90.08	OUTROS BENEFÍCIOS ASSISTENCIAIS DO SERVIDOR E DO M	0.01.00	2.000,00			
3.3.90.14	DIÁRIAS - PESSOAL CIVIL	0.01.00	35.000,00			
3.3.90.30	MATERIAL DE CONSUMO	0.01.00	40.000,00			
3.3.90.33	PASSAGENS E DESPESAS COM LOCOMOÇÃO	0.01.00	5.000,00			
3.3.90.35	SERVIÇOS DE CONSULTORIA	0.01.00	10.000,00			
3.3.90.36	OUTROS SERVIÇOS DE TERCEIROS - PESSOA FÍSICA	0.01.00	80.000,00			
3.3.90.39	OUTROS SERVIÇOS DE TERCEIROS - PESSOA JURÍDICA	0.01.00	45.000,00			
3.3.90.92	DESPESAS DE EXERCÍCIOS ANTERIORES	0.01.00	5.000,00			
4.0.00.00	DESPESAS DE CAPITAL	0.000.000				50.000,00
4.4.00.00	INVESTIMENTOS	0.000.000			50.000,00	
4.4.90.00	APLICAÇÕES DIRETAS	0.000.000		50.000,00		
4.4.90.52	EQUIPAMENTOS E MATERIAL PERMANENTE	0.01.00	50.000,00			
<b>TOTAL</b>						<b>948.000,00</b>

*FELE*



**PREFEITURA MUNICIPAL DE TRINDADE**  
AV. CENTRAL Nº 160 - CNPJ:11040912/0001-03

Orçamento Programa - Exercício de 2017

**QUADRO AUXILIAR DE DETALHAMENTO DA DESPESA**

Lei: 961, Data: 10/11/2016

ORGÃO 02 PODER EXECUTIVO  
UNIDADE 08 SECRETARIA DE AGRICULTURA  
SUB UNIDADE 01 GABINETE DO SECRETARIO DE AGRICULTURA

Aplicacao Programada	Proj/Ativ	Finalidade F.R. - C.A.	Categoria	Detalhada	TotalGrupo	Total Categ.	Total Func.
AQ. DE VEIC. MOV. E EQ. DIVERSOS P/O GAB. DA AGRICULTURA	20.605.0008.1024.0000						10.000,00
4 DESPESAS DE CAPIT						10.000,00	
4 INVESTIMENTOS					10.000,00		
EQUIPAMENTOS E MATERIAL PERMANENTE			4.4.90.52.00	10.000,00	10.000,00		
GESTÃO DE PESSOAL DO GABINETE DA SEC. DE AGRICULTURA	20.605.0008.2056.0000						260.000,00
3 DESPESAS CORREN						260.000,00	
1 PESSOAL E ENCARGOS SOCIAIS					260.000,00		
CONTRATAÇÃO POR TEMPO DETERMINADO			3.1.90.04.00	10.000,00			
Outros Benefícios Previdenciários do servidor ou do militar			3.1.90.05.00	5.000,00			
VENCIMENTOS E VANTAGENS FIXAS - PESSOAL CIVIL			3.1.90.11.00	230.000,00			
OBRIGAÇÕES PATRONAIS			3.1.90.13.00	5.000,00			
OUTRAS DESPESAS VARIÁVEIS - PESSOAL CIVIL			3.1.90.16.00	5.000,00			
OBRIGAÇÕES PATRONAIS - INTRA-ORÇAMENTÁRIO			3.1.91.13.00	5.000,00			
MANUT. DAS ATIV. DA SECRETARIA DE AGRICULTURA	20.605.0008.2057.0000						200.000,00
3 DESPESAS CORREN						200.000,00	
3 OUTRAS DESPESAS CORRENTES					200.000,00		
CONTRATAÇÃO POR TEMPO DETERMINADO - PESSOAL CIVIL			3.3.90.04.00	5.000,00			
DIÁRIAS - PESSOAL CIVIL			3.3.90.14.00	5.000,00			
MATERIAL DE CONSUMO			3.3.90.30.00	65.000,00			
PASSAGENS E DESPESAS COM LOCOMOÇÃO			3.3.90.33.00	5.000,00			
OUTROS SERVIÇOS DE TERCEIROS - PESSOA FÍSICA			3.3.90.36.00	60.000,00			
OUTROS SERVIÇOS DE TERCEIROS - PESSOA JURÍDICA			3.3.90.39.00	60.000,00			
<b>TOTAL</b>							<b>470.000,00</b>

*AE/11*



**PREFEITURA MUNICIPAL DE TRINDADE**

AV. CENTRAL Nº 160 - CNPJ:11040912/0001-03

Orçamento Programa - Exercício de 2017

**NATUREZA DA DESPESA POR ORGÃO E UNIDADE**

Anexo 02

Página 4

Lei: 961, Data: 10/11/2016

Código	Especificação	F.R.	Elemento	Modalidade	Grupo	Categoria Económica
PODER	02 PODER EXECUTIVO					
ORGÃO	03 SECRETARIA DE ADMINISTRAÇÃO					
UNIDADE	01 GABINETE DO SECRETARIO					
3.0.00.00	DESPESAS CORRENTES	0.000.000				626.000,00
3.1.00.00	PESSOAL E ENCARGOS SOCIAIS	0.000.000			130.000,00	
3.1.90.00	APLICAÇÕES DIRETAS	0.000.000		125.000,00		
3.1.90.04	CONTRATAÇÃO POR TEMPO DETERMINADO	0.01.00	30.000,00			
3.1.90.05	OUTROS BENEFÍCIOS PREVIDENCIÁRIOS	0.01.00	5.000,00			
3.1.90.11	VENCIMENTOS E VANTAGENS FIXAS - PESSOAL CIVIL	0.01.00	80.000,00			
3.1.90.13	OBRIGAÇÕES PATRONAIS	0.01.00	5.000,00			
3.1.90.16	OUTRAS DESPESAS VARIÁVEIS - PESSOAL CIVIL	0.01.00	5.000,00			
3.1.91.00	APLICAÇÕES DIRETAS- INTRA-ORÇAMENTÁRIAS	0.000.000		5.000,00		
3.1.91.13	OBRIGAÇÕES PATRONAIS	0.01.00	5.000,00			
3.3.00.00	OUTRAS DESPESAS CORRENTES	0.000.000			496.000,00	
3.3.90.00	APLICAÇÕES DIRETAS	0.000.000		496.000,00		
3.3.90.04	CONTRATAÇÃO POR TEMPO DETERMINADO	0.01.00	1.000,00			
3.3.90.14	DIÁRIAS - PESSOAL CIVIL	0.01.00	20.000,00			
3.3.90.30	MATERIAL DE CONSUMO	0.01.00	100.000,00			
3.3.90.33	PASSAGENS E DESPESAS COM LOCOMOÇÃO	0.01.00	5.000,00			
3.3.90.36	OUTROS SERVIÇOS DE TERCEIROS - PESSOA FÍSICA	0.01.00	220.000,00			
3.3.90.39	OUTROS SERVIÇOS DE TERCEIROS - PESSOA JURÍDICA	0.01.00	150.000,00			
4.0.00.00	DESPESAS DE CAPITAL	0.000.000				10.000,00
4.4.00.00	INVESTIMENTOS	0.000.000			10.000,00	
4.4.90.00	APLICAÇÕES DIRETAS	0.000.000		10.000,00		
4.4.90.52	EQUIPAMENTOS E MATERIAL PERMANENTE	0.01.00	10.000,00			
<b>TOTAL</b>						<b>636.000,00</b>

*DELUF*



**PREFEITURA MUNICIPAL DE TRINDADE**  
 AV. CENTRAL Nº 160 - CNPJ:11040912/0001-03

Orçamento Programa - Exercício de 2017

**QUADRO AUXILIAR DE DETALHAMENTO DA DESPESA**

ORGÃO 02 PODER EXECUTIVO  
 UNIDADE 08 SECRETARIA DE AGRICULTURA  
 SUB UNIDADE 02 DEPARTAMENTO DE PRODUÇÃO AGROPECUARIA

Aplicação Programada	Proj/Ativ	Finalidade F.R. - C.A.	Categoria	Detalhada	Total Grupo	Total Categ.	Total Func.
CONST. REF. E/OU AMPL. DE POÇOS, BARRAG, CIST. E AFINS	20.544.0008.1025.0000						
4 DESPESAS DE CAPIT							50.000,00
4 INVESTIMENTOS							
4 OBRAS E INSTALAÇÕES						50.000,00	
			4.4.90.51.00	50.000,00	50.000,00	50.000,00	
AQ. DE VEIC. MOV. E EQ. DIV. P/O DEPTO DE PRODUÇÃO AGRICOLA	20.605.0008.1026.0000						
4 DESPESAS DE CAPIT							50.000,00
4 INVESTIMENTOS							
4 EQUIPAMENTOS E MATERIAL PERMANENTE						50.000,00	
			4.4.90.52.00	50.000,00	50.000,00	50.000,00	
GESTÃO DE PESSOAL DO DEPTO DE PRODUÇÃO AGROPECUARIA	20.605.0008.2058.0000						
3 DESPESAS CORREN'							40.000,00
1 PESSOAL E ENCARGOS SOCIAIS							
1 CONTRATAÇÃO POR TEMPO DETERMINADO						40.000,00	
Outros Benefícios Previdenciários do servidor ou do militar			3.1.90.04.00	10.000,00			
VENCIMENTOS E VANTAGENS FIXAS - PESSOAL CIVIL			3.1.90.05.00	5.000,00			
OBRIGAÇÕES PATRONAIS			3.1.90.11.00	10.000,00			
OUTRAS DESPESAS VARIÁVEIS - PESSOAL CIVIL			3.1.90.13.00	5.000,00			
OBRIGAÇÕES PATRONAIS - INTRA-ORÇAMENTÁRIO			3.1.90.16.00	5.000,00			
			3.1.91.13.00	5.000,00			
MANUT. DAS ATIVIDADES DO DEPTO DE PROD. AGROPECUARIA	20.605.0008.2059.0000						
3 DESPESAS CORREN'							172.000,00
3 OUTRAS DESPESAS CORRENTES							
3 CONTRATAÇÃO POR TEMPO DETERMINADO - PESSOAL CIVIL						172.000,00	
DIÁRIAS - PESSOAL CIVIL			3.3.90.04.00	2.000,00			
MATERIAL DE CONSUMO			3.3.90.14.00	10.000,00			
PASSAGENS E DESPESAS COM LOCOMOÇÃO			3.3.90.30.00	10.000,00			
OUTROS SERVIÇOS DE TERCEIROS - PESSOA FÍSICA			3.3.90.33.00	5.000,00			
OUTROS SERVIÇOS DE TERCEIROS - PESSOA JURÍDICA			3.3.90.36.00	45.000,00			
			3.3.90.39.00	100.000,00			
<b>TOTAL</b>							<b>312.000,00</b>

*ALU*

**PREFEITURA MUNICIPAL DE TRINDADE**

AV. CENTRAL Nº 160 - CNPJ:11040912/0001-03

Orçamento Programa - Exercício de 2017

**NATUREZA DA DESPESA POR ORGÃO E UNIDADE**

Anexo 02

Página 5

Lei: 961, Data: 10/11/2016

Código	Especificação	F. R.	Elemento	Modalidade	Grupo	Categoria Econômica
PODER	02 PODER EXECUTIVO					
ORGÃO	03 SECRETARIA DE ADMINISTRAÇÃO					
UNIDADE	02 DEPARTAMENTO DE ADMINISTRAÇÃO GERAL					
3.0.00.00	DESPESAS CORRENTES	0.000.000				3.040.000,00
3.1.00.00	PESSOAL E ENCARGOS SOCIAIS	0.000.000			2.730.000,00	
3.1.90.00	APLICAÇÕES DIRETAS	0.000.000		2.220.000,00		
3.1.90.04	CONTRATAÇÃO POR TEMPO DETERMINADO	0.01.00	205.000,00			
3.1.90.05	OUTROS BENEFÍCIOS PREVIDENCIÁRIOS	0.01.00	15.000,00			
3.1.90.11	VENCIMENTOS E VANTAGENS FIXAS - PESSOAL CIVIL	0.01.00	1.520.000,00			
3.1.90.13	OBRIGAÇÕES PATRONAIS	0.01.00	460.000,00			
3.1.90.16	OUTRAS DESPESAS VARIÁVEIS - PESSOAL CIVIL	0.01.00	15.000,00			
3.1.90.92	DESPESAS DE EXERCÍCIOS ANTERIORES	0.01.00	5.000,00			
3.1.91.00	APLICAÇÕES DIRETAS- INTRA-ORÇAMENTÁRIAS	0.000.000		510.000,00		
3.1.91.13	OBRIGAÇÕES PATRONAIS	0.01.00	510.000,00			
3.2.00.00	JUROS E ENCARGOS DA DÍVIDA	0.000.000			105.000,00	
3.2.90.00	APLICAÇÕES DIRETAS	0.000.000		105.000,00		
3.2.90.21	JUROS SOBRE A DÍVIDA POR CONTRATO	0.01.00	100.000,00			
3.2.90.22	OUTROS ENCARGOS SOBRE A DÍVIDA POR CONTRATO	0.01.00	5.000,00			
3.3.00.00	OUTRAS DESPESAS CORRENTES	0.000.000			205.000,00	
3.3.50.00	TRANSFERÊNCIAS A INSTITUIÇÕES PRIVADAS SEM FINS LUCR	0.000.000		10.000,00		
3.3.50.41	CONTRIBUIÇÕES	0.01.00	10.000,00			
3.3.90.00	APLICAÇÕES DIRETAS	0.000.000		195.000,00		
3.3.90.04	CONTRATAÇÃO POR TEMPO DETERMINADO	0.01.00	4.000,00			
3.3.90.14	DIÁRIAS - PESSOAL CIVIL	0.01.00	6.000,00			
3.3.90.29	DISTRIBUIÇÃO DE RESULTADO DE EMPRESAS ESTATAIS DE	0.01.00	5.000,00			
3.3.90.30	MATERIAL DE CONSUMO	0.01.00	10.000,00			
3.3.90.33	PASSAGENS E DESPESAS COM LOCOMOÇÃO	0.01.00	5.000,00			
3.3.90.36	OUTROS SERVIÇOS DE TERCEIROS - PESSOA FÍSICA	0.01.00	155.000,00			
3.3.90.39	OUTROS SERVIÇOS DE TERCEIROS - PESSOA JURÍDICA	0.01.00	10.000,00			
4.0.00.00	DESPESAS DE CAPITAL	0.000.000				150.000,00
4.4.00.00	INVESTIMENTOS	0.000.000			150.000,00	
4.4.90.00	APLICAÇÕES DIRETAS	0.000.000		150.000,00		
4.4.90.51	OBRAS E INSTALAÇÕES	0.01.00	50.000,00			
4.4.90.52	EQUIPAMENTOS E MATERIAL PERMANENTE	0.01.00	100.000,00			
<b>TOTAL</b>						<b>3.190.000,00</b>

*REK*



**PREFEITURA MUNICIPAL DE TRINDADE**  
AV. CENTRAL Nº 160 - CNPJ:11040912/0001-03

Orçamento Programa - Exercício de 2017

Página 24

**QUADRO AUXILIAR DE DETALHAMENTO DA DESPESA**

Lei: 961, Data: 10/11/2016

ORGÃO	02	PODER EXECUTIVO						
UNIDADE	08	SECRETARIA DE AGRICULTURA						
SUB UNIDADE	03	DEPARTAMENTO DE ABASTECIMENTO						
Aplicação Programada			Proj/Ativ	Finalidade	Categoria	Detalhada	TotalGrupo	Total Categ. Total Func.
				F.R. - C.A.				
AQ. DE VEIC. MOV. E EQ. DIV. P/O DEPTO DE ABASTECIMENTO			20.605.0008.1027.0000					50.000,00
4		DESPESAS DE CAPIT						
4		4 INVESTIMENTOS					50.000,00	
		EQUIPAMENTOS E MATERIAL PERMANENTE			4.4.90.52.00	50.000,00	50.000,00	
CONST. REF. E/OU AMPL. DE MERCADOS, MATADOUROS E OUTROS			20.605.0008.1028.0000					50.000,00
4		DESPESAS DE CAPIT						
4		4 INVESTIMENTOS					50.000,00	50.000,00
		OBRAS E INSTALAÇÕES			4.4.90.51.00	50.000,00	50.000,00	
GESTÃO DE PESSOAL DO DEPTO DE ABASTECIMENTO			20.605.0008.2060.0000					40.000,00
3		DESPESAS CORREN'						
1		1 PESSOAL E ENCARGOS SOCIAIS					40.000,00	40.000,00
		CONTRATAÇÃO POR TEMPO DETERMINADO			3.1.90.04.00	10.000,00		
		Outros Benefícios Previdenciários do servidor ou do militar			3.1.90.05.00	5.000,00		
		VENCIMENTOS E VANTAGENS FIXAS - PESSOAL CIVIL			3.1.90.11.00	10.000,00		
		OBRIGAÇÕES PATRONAIS			3.1.90.13.00	5.000,00		
		OUTRAS DESPESAS VARIÁVEIS - PESSOAL CIVIL			3.1.90.16.00	5.000,00		
		OBRIGAÇÕES PATRONAIS - INTRA-ORÇAMENTÁRIO			3.1.91.13.00	5.000,00		
MANUTENÇÃO DAS ATIVIDADES DO DEPTO DE ABASTECIMENTO			20.605.0008.2061.0000					310.000,00
3		DESPESAS CORREN'						
3		3 OUTRAS DESPESAS CORRENTES					310.000,00	310.000,00
		CONTRATAÇÃO POR TEMPO DETERMINADO - PESSOAL CIVIL			3.3.90.04.00	10.000,00		
		DIÁRIAS - PESSOAL CIVIL			3.3.90.14.00	5.000,00		
		MATERIAL DE CONSUMO			3.3.90.30.00	20.000,00		
		PASSAGENS E DESPESAS COM LOCOMOÇÃO			3.3.90.33.00	5.000,00		
		OUTROS SERVIÇOS DE TERCEIROS - PESSOA FÍSICA			3.3.90.36.00	260.000,00		
		OUTROS SERVIÇOS DE TERCEIROS - PESSOA JURÍDICA			3.3.90.39.00	10.000,00		
GESTÃO DE PESSOAL DE MERCADOS, MATADOURO E OUTROS			20.605.0008.2062.0000					205.000,00
3		DESPESAS CORREN'						
1		1 PESSOAL E ENCARGOS SOCIAIS					205.000,00	205.000,00
		CONTRATAÇÃO POR TEMPO DETERMINADO			3.1.90.04.00	170.000,00		
		Outros Benefícios Previdenciários do servidor ou do militar			3.1.90.05.00	10.000,00		
		VENCIMENTOS E VANTAGENS FIXAS - PESSOAL CIVIL			3.1.90.11.00	10.000,00		
		OBRIGAÇÕES PATRONAIS			3.1.90.13.00	5.000,00		
		OUTRAS DESPESAS VARIÁVEIS - PESSOAL CIVIL			3.1.90.16.00	5.000,00		
		OBRIGAÇÕES PATRONAIS - INTRA-ORÇAMENTÁRIO			3.1.91.13.00	5.000,00		
MANUT. DAS ATIVIDADES DE MERCADOS, MATADOUROS E OUTROS			20.605.0008.2063.0000					206.000,00
3		DESPESAS CORREN'						
3		3 OUTRAS DESPESAS CORRENTES					206.000,00	206.000,00
		CONTRATAÇÃO POR TEMPO DETERMINADO - PESSOAL CIVIL			3.3.90.04.00	6.000,00		
		MATERIAL DE CONSUMO			3.3.90.30.00	10.000,00		
		OUTROS SERVIÇOS DE TERCEIROS - PESSOA FÍSICA			3.3.90.36.00	185.000,00		
		OUTROS SERVIÇOS DE TERCEIROS - PESSOA JURÍDICA			3.3.90.39.00	5.000,00		

FECHA

**PREFEITURA MUNICIPAL DE TRINDADE**

AV. CENTRAL Nº 160 - CNPJ:11040912/0001-03

Anexo 02

Página 6

Orçamento Programa - Exercício de 2017

**NATUREZA DA DESPESA POR ORGÃO E UNIDADE**

Lei: 961, Data: 10/11/2016

Código	Especificação	F.R.	Elemento	Modalidade	Grupo	Categoria Econômica
PODER	02 PODER EXECUTIVO					
ORGÃO	04 SECRETARIA DE FINANÇAS					
UNIDADE	01 GABINETE DO SECRETARIO DE FINANÇAS					
3.0.00.00	DESPESAS CORRENTES	0.000.000				616.000,00
3.1.00.00	PESSOAL E ENCARGOS SOCIAIS	0.000.000			480.000,00	
3.1.90.00	APLICAÇÕES DIRETAS	0.000.000		475.000,00		
3.1.90.04	CONTRATAÇÃO POR TEMPO DETERMINADO	0.01.00	10.000,00			
3.1.90.05	OUTROS BENEFÍCIOS PREVIDENCIÁRIOS	0.01.00	5.000,00			
3.1.90.11	VENCIMENTOS E VANTAGENS FIXAS - PESSOAL CIVIL	0.01.00	450.000,00			
3.1.90.13	OBRIGAÇÕES PATRONAIS	0.01.00	5.000,00			
3.1.90.16	OUTRAS DESPESAS VARIÁVEIS - PESSOAL CIVIL	0.01.00	5.000,00			
3.1.91.00	APLICAÇÕES DIRETAS- INTRA-ORÇAMENTÁRIAS	0.000.000		5.000,00		
3.1.91.13	OBRIGAÇÕES PATRONAIS	0.01.00	5.000,00			
3.3.00.00	OUTRAS DESPESAS CORRENTES	0.000.000			136.000,00	
3.3.90.00	APLICAÇÕES DIRETAS	0.000.000		136.000,00		
3.3.90.04	CONTRATAÇÃO POR TEMPO DETERMINADO	0.01.00	2.000,00			
3.3.90.14	DIÁRIAS - PESSOAL CIVIL	0.01.00	10.000,00			
3.3.90.30	MATERIAL DE CONSUMO	0.01.00	40.000,00			
3.3.90.31	PREMIAÇÕES CULTURAIS, ARTÍSTICAS, CIENTÍFICAS, DESP	0.01.00	2.000,00			
3.3.90.33	PASSAGENS E DESPESAS COM LOCOMOÇÃO	0.01.00	2.000,00			
3.3.90.38	OUTROS SERVIÇOS DE TERCEIROS - PESSOA FÍSICA	0.01.00	10.000,00			
3.3.90.39	OUTROS SERVIÇOS DE TERCEIROS - PESSOA JURÍDICA	0.01.00	60.000,00			
3.3.90.92	DESPESAS DE EXERCÍCIOS ANTERIORES	0.01.00	10.000,00			
4.0.00.00	DESPESAS DE CAPITAL	0.000.000				10.000,00
4.4.00.00	INVESTIMENTOS	0.000.000			10.000,00	
4.4.90.00	APLICAÇÕES DIRETAS	0.000.000		10.000,00		
4.4.90.52	EQUIPAMENTOS E MATERIAL PERMANENTE	0.01.00	10.000,00			
<b>TOTAL</b>						<b>626.000,00</b>

*Flu*



**PREFEITURA MUNICIPAL DE TRINDADE**

AV. CENTRAL Nº 160 - CNPJ:11040912/0001-03

Orçamento Programa - Exercício de 2017

Página 25

**QUADRO AUXILIAR DE DETALHAMENTO DA DESPESA**

Lei: 961, Data: 10/11/2016

ORGÃO	02	PODER EXECUTIVO
UNIDADE	08	SECRETARIA DE AGRICULTURA
SUB UNIDADE	03	DEPARTAMENTO DE ABASTECIMENTO

Aplicacao Programada	Proj/Ativ	Finalidade	Categoria	Detalhada	TotalGrupo	Total Categ.	Total Func.
		F.R. - C.A.					
<b>TOTAL</b>							861.000,00

*FEZ*



PODER	02 PODER EXECUTIVO					
ORGÃO	04 SECRETARIA DE FINANÇAS					
UNIDADE	02 DEPARTAMENTO DE TRIBUTAÇÃO, RENDAS E FISCALIZAÇÃO					
Código	Especificação	F.R.	Elemento	Modalidade	Grupo	Categoria Econômica
3.0.00.00	DESPESAS CORRENTES	0.000.000				170.000,00
3.1.00.00	PESSOAL E ENCARGOS SOCIAIS	0.000.000			40.000,00	
3.1.90.00	APLICAÇÕES DIRETAS	0.000.000		35.000,00		
3.1.90.04	CONTRATAÇÃO POR TEMPO DETERMINADO	0.01.00	10.000,00			
3.1.90.05	OUTROS BENEFÍCIOS PREVIDENCIÁRIOS	0.01.00	5.000,00			
3.1.90.11	VENCIMENTOS E VANTAGENS FIXAS - PESSOAL CIVIL	0.01.00	10.000,00			
3.1.90.13	OBRIGAÇÕES PATRONAIS	0.01.00	5.000,00			
3.1.90.16	OUTRAS DESPESAS VARIÁVEIS - PESSOAL CIVIL	0.01.00	5.000,00			
3.1.91.00	APLICAÇÕES DIRETAS- INTRA-ORÇAMENTÁRIAS	0.000.000		5.000,00		
3.1.91.13	OBRIGAÇÕES PATRONAIS	0.01.00	5.000,00			
3.3.00.00	OUTRAS DESPESAS CORRENTES	0.000.000			130.000,00	
3.3.90.00	APLICAÇÕES DIRETAS	0.000.000		130.000,00		
3.3.90.04	CONTRATAÇÃO POR TEMPO DETERMINADO	0.01.00	2.000,00			
3.3.90.14	DIÁRIAS - PESSOAL CIVIL	0.01.00	2.000,00			
3.3.90.30	MATERIAL DE CONSUMO	0.01.00	10.000,00			
3.3.90.31	PREMIAÇÕES CULTURAIS, ARTÍSTICAS, CIENTÍFICAS, DESP	0.01.00	2.000,00			
3.3.90.33	PASSAGENS E DESPESAS COM LOCOMOÇÃO	0.01.00	2.000,00			
3.3.90.35	SERVIÇOS DE CONSULTORIA	0.01.00	80.000,00			
3.3.90.36	OUTROS SERVIÇOS DE TERCEIROS - PESSOA FÍSICA	0.01.00	20.000,00			
3.3.90.39	OUTROS SERVIÇOS DE TERCEIROS - PESSOA JURÍDICA	0.01.00	10.000,00			
3.3.90.92	DESPESAS DE EXERCÍCIOS ANTERIORES	0.01.00	2.000,00			
4.0.00.00	DESPESAS DE CAPITAL	0.000.000				20.000,00
4.4.00.00	INVESTIMENTOS	0.000.000			20.000,00	
4.4.90.00	APLICAÇÕES DIRETAS	0.000.000		20.000,00		
4.4.90.52	EQUIPAMENTOS E MATERIAL PERMANENTE	0.01.00	20.000,00			
<b>TOTAL</b>						<b>190.000,00</b>

*ALL*



**QUADRO AUXILIAR DE DETALHAMENTO DA DESPESA**

ORGÃO 02 PODER EXECUTIVO  
 UNIDADE 09 SECRETARIA DE INDUSTRIA, COMERCIO E MINERAÇÃO  
 SUB UNIDADE 01 GABINETE DO SECRETARIO DE INDUSTRIA E COMERCIO

Aplicacao Programada	Proj/Ativ	Finalidade	Categoria	Detalhada	TotalGrupo	Total Categ.	Total Func.
AQ. DE VEIC, MOV. E EQ. DIV. P/SEC. DE IND. COM E MINERAÇÃO	22.661.0009.1029.0000	F.R. - C.A.					20.000,00
4 DESPESAS DE CAPIT INVESTIMENTOS						20.000,00	
4 EQUIPAMENTOS E MATERIAL PERMANENTE			4.4.90.52.00	20.000,00	20.000,00		
GESTÃO DE PESSOAL DA SEC. DE IND. COM. E MINERAÇÃO	22.661.0009.2064.0000						150.000,00
3 DESPESAS CORREN' PESSOAL E ENCARGOS SOCIAIS						150.000,00	
1 CONTRATAÇÃO POR TEMPO DETERMINADO					150.000,00		
Outros Benefícios Previdenciários do servidor ou do militar			3.1.90.04.00	10.000,00			
VENCIMENTOS E VANTAGENS FIXAS - PESSOAL CIVIL			3.1.90.05.00	5.000,00			
OBRIGAÇÕES PATRONAIS			3.1.90.11.00	120.000,00			
OUTRAS DESPESAS VARIÁVEIS - PESSOAL CIVIL			3.1.90.13.00	5.000,00			
OBRIGAÇÕES PATRONAIS - INTRA-ORÇAMENTÁRIO			3.1.90.16.00	5.000,00			
			3.1.91.13.00	5.000,00			
MANUT. DAS ATIV. DA SEC. DE IND. COM. E MINERAÇÃO	22.661.0009.2065.0000						107.000,00
3 DESPESAS CORREN' OUTRAS DESPESAS CORRENTES						107.000,00	
CONTRATAÇÃO POR TEMPO DETERMINADO - PESSOAL CIVIL					107.000,00		
DIÁRIAS - PESSOAL CIVIL			3.3.90.04.00	5.000,00			
MATERIAL DE CONSUMO			3.3.90.14.00	5.000,00			
PASSAGENS E DESPESAS COM LOCOMOÇÃO			3.3.90.30.00	25.000,00			
OUTROS SERVIÇOS DE TERCEIROS - PESSOA FÍSICA			3.3.90.33.00	2.000,00			
OUTROS SERVIÇOS DE TERCEIROS - PESSOA JURÍDICA			3.3.90.36.00	40.000,00			
			3.3.90.39.00	30.000,00			
GESTÃO DE PESSOAL DA SEC. DE COMÉRCIO E SERVIÇOS	23.691.0009.2066.0000						40.000,00
3 DESPESAS CORREN' PESSOAL E ENCARGOS SOCIAIS						40.000,00	
1 CONTRATAÇÃO POR TEMPO DETERMINADO					40.000,00		
Outros Benefícios Previdenciários do servidor ou do militar			3.1.90.04.00	10.000,00			
VENCIMENTOS E VANTAGENS FIXAS - PESSOAL CIVIL			3.1.90.05.00	5.000,00			
OBRIGAÇÕES PATRONAIS			3.1.90.11.00	10.000,00			
OUTRAS DESPESAS VARIÁVEIS - PESSOAL CIVIL			3.1.90.13.00	5.000,00			
OBRIGAÇÕES PATRONAIS - INTRA-ORÇAMENTÁRIO			3.1.90.16.00	5.000,00			
			3.1.91.13.00	5.000,00			
MANUT. DAS ATIV. DO DEPTO DE COMERCIO E SERVIÇOS	23.691.0009.2067.0000						42.000,00
3 DESPESAS CORREN' OUTRAS DESPESAS CORRENTES						42.000,00	
CONTRATAÇÃO POR TEMPO DETERMINADO - PESSOAL CIVIL					42.000,00		
DIÁRIAS - PESSOAL CIVIL			3.3.90.04.00	2.000,00			
MATERIAL DE CONSUMO			3.3.90.14.00	5.000,00			
PASSAGENS E DESPESAS COM LOCOMOÇÃO			3.3.90.30.00	10.000,00			
OUTROS SERVIÇOS DE TERCEIROS - PESSOA FÍSICA			3.3.90.33.00	5.000,00			
OUTROS SERVIÇOS DE TERCEIROS - PESSOA JURÍDICA			3.3.90.36.00	10.000,00			
			3.3.90.39.00	10.000,00			
GESTÃO DE PESSOAL DO DEPTO DE PROMOÇÃO COMERCIAL	23.691.0009.2068.0000						40.000,00
3 DESPESAS CORREN'						40.000,00	

*FE LUK*



**PREFEITURA MUNICIPAL DE TRINDADE**

AV. CENTRAL Nº 160 - CNPJ:11040912/0001-03

Anexo 02

Página 8

Orçamento Programa - Exercício de 2017

**NATUREZA DA DESPESA POR ORGÃO E UNIDADE**

Lei: 961, Data: 10/11/2016

PODER	02 PODER EXECUTIVO					
ORGÃO	04 SECRETARIA DE FINANÇAS					
UNIDADE	03 DEPARTAMENTO DE ORÇAMENTO, CONTABILIDADE E TESOUREARIA					
Código	Especificação	F.R.	Elemento	Modalidade	Grupo	Categoria Econômica
3.0.00.00	DESPESAS CORRENTES	0.000.000				789.000,00
3.1.00.00	PESSOAL E ENCARGOS SOCIAIS	0.000.000			44.000,00	
3.1.90.00	APLICAÇÕES DIRETAS	0.000.000		39.000,00		
3.1.90.04	CONTRATAÇÃO POR TEMPO DETERMINADO	0.01.00	10.000,00			
3.1.90.05	OUTROS BENEFÍCIOS PREVIDENCIÁRIOS	0.01.00	4.000,00			
3.1.90.11	VENCIMENTOS E VANTAGENS FIXAS - PESSOAL CIVIL	0.01.00	10.000,00			
3.1.90.13	OBRIGAÇÕES PATRONAIS	0.01.00	5.000,00			
3.1.90.16	OUTRAS DESPESAS VARIÁVEIS - PESSOAL CIVIL	0.01.00	5.000,00			
3.1.90.92	DESPESAS DE EXERCÍCIOS ANTERIORES	0.01.00	5.000,00			
3.1.91.00	APLICAÇÕES DIRETAS- INTRA-ORÇAMENTÁRIAS	0.000.000		5.000,00		
3.1.91.13	OBRIGAÇÕES PATRONAIS	0.01.00	5.000,00			
3.2.00.00	JUROS E ENCARGOS DA DÍVIDA	0.000.000			10.000,00	
3.2.90.00	APLICAÇÕES DIRETAS	0.000.000		10.000,00		
3.2.90.21	JUROS SOBRE A DÍVIDA POR CONTRATO	0.01.00	5.000,00			
3.2.90.22	OUTROS ENCARGOS SOBRE A DÍVIDA POR CONTRATO	0.01.00	5.000,00			
3.3.00.00	OUTRAS DESPESAS CORRENTES	0.000.000			745.000,00	
3.3.90.00	APLICAÇÕES DIRETAS	0.000.000		745.000,00		
3.3.90.04	CONTRATAÇÃO POR TEMPO DETERMINADO	0.01.00	4.000,00			
3.3.90.14	DIÁRIAS - PESSOAL CIVIL	0.01.00	6.000,00			
3.3.90.30	MATERIAL DE CONSUMO	0.01.00	5.000,00			
3.3.90.33	PASSAGENS E DESPESAS COM LOCOMOÇÃO	0.01.00	5.000,00			
3.3.90.35	SERVIÇOS DE CONSULTORIA	0.01.00	280.000,00			
3.3.90.36	OUTROS SERVIÇOS DE TERCEIROS - PESSOA FÍSICA	0.01.00	20.000,00			
3.3.90.39	OUTROS SERVIÇOS DE TERCEIROS - PESSOA JURÍDICA	0.01.00	50.000,00			
3.3.90.47	OBRIGAÇÕES TRIBUTÁRIAS E CONTRIBUTIVAS	0.01.00	360.000,00			
3.3.90.91	SENTENÇAS JUDICIAIS	0.01.00	5.000,00			
3.3.90.92	DESPESAS DE EXERCÍCIOS ANTERIORES	0.01.00	5.000,00			
3.3.90.93	INDENIZAÇÕES E RESTITUIÇÕES	0.01.00	5.000,00			
4.0.00.00	DESPESAS DE CAPITAL	0.000.000				1.050.000,00
4.4.00.00	INVESTIMENTOS	0.000.000			50.000,00	
4.4.90.00	APLICAÇÕES DIRETAS	0.000.000		50.000,00		
4.4.90.52	EQUIPAMENTOS E MATERIAL PERMANENTE	0.01.00	50.000,00			
4.6.00.00	AMORTIZAÇÃO DA DÍVIDA	0.000.000			1.000.000,00	
4.6.90.00	APLICAÇÕES DIRETAS	0.000.000		1.000.000,00		
4.6.90.71	PRINCIPAL DA DÍVIDA CONTRATUAL RESGATADA	0.01.00	1.000.000,00			
9.0.00.00	RESERVA DE CONTINGÊNCIA	0.000.000				700.000,00
9.9.00.00	RESERVA DE CONTINGÊNCIA	0.000.000			700.000,00	
9.9.99.00	A DEFINIR	0.000.000		700.000,00		
9.9.99.99	A CLASSIFICAR	0.01.00	700.000,00			
<b>TOTAL</b>						<b>2.549.000,00</b>

*DELLA*



**PREFEITURA MUNICIPAL DE TRINDADE**  
 AV. CENTRAL Nº 160 - CNPJ:11040912/0001-03

Orçamento Programa - Exercício de 2017

**QUADRO AUXILIAR DE DETALHAMENTO DA DESPESA**

ORGÃO 02 PODER EXECUTIVO  
 UNIDADE 09 SECRETARIA DE INDUSTRIA, COMERCIO E MINERAÇÃO  
 SUB UNIDADE 01 GABINETE DO SECRETARIO DE INDUSTRIA E COMERCIO

Aplicacao Programada	Proj/Ativ	Finalidade	Categoria	Detalhada	TotalGrupo	Total Categ.	Total Func.	
		F.R. - C.A.						
GESTÃO DE PESSOAL DO DEPTO DE PROMOÇÃO COMERCIAL		23.691.0009.2068.0000						40.000,00
3	DESPESAS CORREN'							40.000,00
1	PESSOAL E ENCARGOS SOCIAIS							40.000,00
	CONTRATAÇÃO POR TEMPO DETERMINADO				40.000,00			
	Outros Benefícios Previdenciários do servidor ou do militar		3.1.90.04.00	10.000,00				
	VENCIMENTOS E VANTAGENS FIXAS - PESSOAL CIVIL		3.1.90.05.00	5.000,00				
	OBRIGAÇÕES PATRONAIS		3.1.90.11.00	10.000,00				
	OUTRAS DESPESAS VARIÁVEIS - PESSOAL CIVIL		3.1.90.13.00	5.000,00				
	OBRIGAÇÕES PATRONAIS - INTRA-ORÇAMENTÁRIO		3.1.90.16.00	5.000,00				
			3.1.91.13.00	5.000,00				
MANUT. DAS ATIV. DE PROMOÇÃO COMERCIAL		23.691.0009.2069.0000						55.000,00
3	DESPESAS CORREN'							55.000,00
3	OUTRAS DESPESAS CORRENTES							55.000,00
	CONTRATAÇÃO POR TEMPO DETERMINADO - PESSOAL CIVIL				55.000,00			
	DIÁRIAS - PESSOAL CIVIL		3.3.90.04.00	2.000,00				
	MATERIAL DE CONSUMO		3.3.90.14.00	10.000,00				
	PASSAGENS E DESPESAS COM LOCOMOÇÃO		3.3.90.30.00	10.000,00				
	OUTROS SERVIÇOS DE TERCEIROS - PESSOA FÍSICA		3.3.90.33.00	8.000,00				
	OUTROS SERVIÇOS DE TERCEIROS - PESSOA JURÍDICA		3.3.90.36.00	10.000,00				
			3.3.90.39.00	15.000,00				
PROMOÇÃO E REALIZAÇÃO DE FEIRAS E EVENTOS DE NEGÓCIOS		23.691.0009.2070.0000						47.000,00
3	DESPESAS CORREN'							47.000,00
3	OUTRAS DESPESAS CORRENTES							47.000,00
	CONTRATAÇÃO POR TEMPO DETERMINADO - PESSOAL CIVIL				47.000,00			
	MATERIAL DE CONSUMO		3.3.90.04.00	2.000,00				
	PREMIAÇÕES CULTURAIS, ARTÍSTICAS, CIENTÍFICAS, DESPORTI		3.3.90.30.00	10.000,00				
	Material, Bem ou Serviço para Distribuição Gratuita		3.3.90.31.00	5.000,00				
	OUTROS SERVIÇOS DE TERCEIROS - PESSOA FÍSICA		3.3.90.32.00	10.000,00				
	OUTROS SERVIÇOS DE TERCEIROS - PESSOA JURÍDICA		3.3.90.36.00	10.000,00				
			3.3.90.39.00	10.000,00				
<b>TOTAL</b>							<b>501.000,00</b>	

*HEIK*

**PREFEITURA MUNICIPAL DE TRINDADE**

AV. CENTRAL Nº 160 - CNPJ:11040912/0001-03

Orçamento Programa - Exercício de 2017

**NATUREZA DA DESPESA POR ORGÃO E UNIDADE**

Anexo 02

Página 9

Lei: 961, Data: 10/11/2016

Código	Especificação	F.R.	Elemento	Modalidade	Grupo	Categoria Econômica
PODER	02 PODER EXECUTIVO					
ORGÃO	05 SECRETARIA DE EDUCAÇÃO, CULTURA E ESPORTES E TURISMO					
UNIDADE	01 GABINETE DO SECRETARIO DE EDUCAÇÃO					
3.0.00.00	DESPESAS CORRENTES	0.000.000				1.759.000,00
3.1.00.00	PESSOAL E ENCARGOS SOCIAIS	0.000.000			600.000,00	
3.1.90.00	APLICAÇÕES DIRETAS	0.000.000		515.000,00		
3.1.90.04	CONTRATAÇÃO POR TEMPO DETERMINADO	0.01.00	20.000,00			
3.1.90.05	OUTROS BENEFÍCIOS PREVIDENCIÁRIOS	0.01.00	5.000,00			
3.1.90.11	VENCIMENTOS E VANTAGENS FIXAS - PESSOAL CIVIL	0.01.00	400.000,00			
3.1.90.11	VENCIMENTOS E VANTAGENS FIXAS - PESSOAL CIVIL	0.01.00	80.000,00			
3.1.90.13	OBRIGAÇÕES PATRONAIS	0.01.00	5.000,00			
3.1.90.16	OUTRAS DESPESAS VARIÁVEIS - PESSOAL CIVIL	0.01.00	5.000,00			
3.1.91.00	APLICAÇÕES DIRETAS- INTRA-ORÇAMENTÁRIAS	0.000.000		85.000,00		
3.1.91.13	OBRIGAÇÕES PATRONAIS	0.01.00	80.000,00			
3.1.91.13	OBRIGAÇÕES PATRONAIS	0.01.00	5.000,00			
3.3.00.00	OUTRAS DESPESAS CORRENTES	0.000.000			1.159.000,00	
3.3.90.00	APLICAÇÕES DIRETAS	0.000.000		1.159.000,00		
3.3.90.04	CONTRATAÇÃO POR TEMPO DETERMINADO	0.01.00	6.000,00			
3.3.90.14	DIÁRIAS - PESSOAL CIVIL	0.01.00	40.000,00			
3.3.90.30	MATERIAL DE CONSUMO	0.01.00	270.000,00			
3.3.90.30	MATERIAL DE CONSUMO	0.01.00	302.000,00			
3.3.90.33	PASSAGENS E DESPESAS COM LOCOMOÇÃO	0.01.00	10.000,00			
3.3.90.36	OUTROS SERVIÇOS DE TERCEIROS - PESSOA FÍSICA	0.01.00	305.000,00			
3.3.90.39	OUTROS SERVIÇOS DE TERCEIROS - PESSOA JURÍDICA	0.01.00	222.000,00			
3.3.90.92	DESPESAS DE EXERCÍCIOS ANTERIORES	0.01.00	4.000,00			
4.0.00.00	DESPESAS DE CAPITAL	0.000.000				20.000,00
4.4.00.00	INVESTIMENTOS	0.000.000			20.000,00	
4.4.90.00	APLICAÇÕES DIRETAS	0.000.000		20.000,00		
4.4.90.52	EQUIPAMENTOS E MATERIAL PERMANENTE	0.01.00	20.000,00			
<b>TOTAL</b>						<b>1.779.000,00</b>

*Act*



**QUADRO AUXILIAR DE DETALHAMENTO DA DESPESA**

ORGÃO 02 PODER EXECUTIVO  
 UNIDADE 10 SECRETARIA DE OBRAS, VIAÇÃO E SERVIÇOS  
 SUB UNIDADE 01 GABINETE DO SECRETARIO DE OBRAS E SERVIÇOS

Aplicacao Programada	Proj/Ativ	Finalidade	Categoria	Detalhada	TotalGrupo	Total Categ.	Total Func.
		F.R. - C.A.					
AQ. DE VEIC. MOV. E EQ. DIV P/O GAB. DA SEC. DE OBRAS	15.122.0010.1030.0000						20.000,00
4 DESPESAS DE CAPIT							
4 INVESTIMENTOS						20.000,00	
EQUIPAMENTOS E MATERIAL PERMANENTE			4.4.90.52.00	20.000,00	20.000,00		
GESTÃO DE PESSOAL DO GABINETE DA SEC. DE OBRAS	15.122.0010.2071.0000						580.000,00
3 DESPESAS CORREN							
1 PESSOAL E ENCARGOS SOCIAIS						580.000,00	
CONTRATAÇÃO POR TEMPO DETERMINADO			3.1.90.04.00	10.000,00			
Outros Benefícios Previdenciários do servidor ou do militar			3.1.90.05.00	5.000,00			
VENCIMENTOS E VANTAGENS FIXAS - PESSOAL CIVIL			3.1.90.11.00	550.000,00			
OBRIGAÇÕES PATRONAIS			3.1.90.13.00	5.000,00			
OBRIGAÇÕES PATRONAIS			3.1.90.13.00	5.000,00			
OUTRAS DESPESAS VARIÁVEIS - PESSOAL CIVIL			3.1.90.16.00	5.000,00			
MANUT. DAS ATIV. DO GAB. DA SEC. DE OBRAS VIAÇÃO	15.122.0010.2072.0000						605.000,00
3 DESPESAS CORREN							
3 OUTRAS DESPESAS CORRENTES						605.000,00	
CONTRATAÇÃO POR TEMPO DETERMINADO - PESSOAL CIVIL			3.3.90.04.00	2.000,00			
DIÁRIAS - PESSOAL CIVIL			3.3.90.14.00	5.000,00			
MATERIAL DE CONSUMO			3.3.90.30.00	220.000,00			
PASSAGENS E DESPESAS COM LOCOMOÇÃO			3.3.90.33.00	8.000,00			
OUTROS SERVIÇOS DE TERCEIROS - PESSOA FÍSICA			3.3.90.36.00	160.000,00			
OUTROS SERVIÇOS DE TERCEIROS - PESSOA JURÍDICA			3.3.90.39.00	210.000,00			
<b>TOTAL</b>							<b>1.205.000,00</b>

*FEELH*

**PREFEITURA MUNICIPAL DE TRINDADE**

AV. CENTRAL Nº 160 - CNPJ:11040912/0001-03

Orçamento Programa - Exercício de 2017

**NATUREZA DA DESPESA POR ORGÃO E UNIDADE**Anexo 02  
Página 10

Lei: 961, Data: 10/11/2016

PODER		02 PODER EXECUTIVO							
ORGÃO		05 SECRETARIA DE EDUCAÇÃO, CULTURA E ESPORTES E TURISMO							
UNIDADE		02 DEPARTAMENTO DE EDUCAÇÃO INFANTIL, FUNDAMENTAL E OUTROS							
Código	Especificação	F.R.	Elemento	Modalidade	Grupo	Categoria Econômica			
3.0.00.00	DESPESAS CORRENTES	0.000.000							26.921.000,00
3.1.00.00	PESSOAL E ENCARGOS SOCIAIS	0.000.000				22.996.000,00			
3.1.90.00	APLICAÇÕES DIRETAS	0.000.000			18.786.000,00				
3.1.90.04	CONTRATAÇÃO POR TEMPO DETERMINADO	0.01.00	30.000,00						
3.1.90.04	CONTRATAÇÃO POR TEMPO DETERMINADO	0.01.00	60.000,00						
3.1.90.05	OUTROS BENEFÍCIOS PREVIDENCIÁRIOS	0.01.00	6.000,00						
3.1.90.05	OUTROS BENEFÍCIOS PREVIDENCIÁRIOS	0.01.00	70.000,00						
3.1.90.11	VENCIMENTOS E VANTAGENS FIXAS - PESSOAL CIVIL	0.01.00	14.470.000,00						
3.1.90.11	VENCIMENTOS E VANTAGENS FIXAS - PESSOAL CIVIL	0.01.00	4.040.000,00						
3.1.90.13	OBRIGAÇÕES PATRONAIS	0.01.00	5.000,00						
3.1.90.13	OBRIGAÇÕES PATRONAIS	0.01.00	60.000,00						
3.1.90.18	OUTRAS DESPESAS VARIÁVEIS - PESSOAL CIVIL	0.01.00	5.000,00						
3.1.90.18	OUTRAS DESPESAS VARIÁVEIS - PESSOAL CIVIL	0.01.00	40.000,00						
3.1.91.00	APLICAÇÕES DIRETAS- INTRA-ORÇAMENTÁRIAS	0.000.000			4.210.000,00				
3.1.91.13	OBRIGAÇÕES PATRONAIS	0.01.00	3.300.000,00						
3.1.91.13	OBRIGAÇÕES PATRONAIS	0.01.00	910.000,00						
3.3.00.00	OUTRAS DESPESAS CORRENTES	0.000.000				3.925.000,00			
3.3.90.00	APLICAÇÕES DIRETAS	0.000.000				3.925.000,00			
3.3.90.04	CONTRATAÇÃO POR TEMPO DETERMINADO	0.01.00	10.000,00						
3.3.90.04	CONTRATAÇÃO POR TEMPO DETERMINADO	0.01.00	26.000,00						
3.3.90.14	DIÁRIAS - PESSOAL CIVIL	0.01.00	15.000,00						
3.3.90.30	MATERIAL DE CONSUMO	0.01.00	10.000,00						
3.3.90.30	MATERIAL DE CONSUMO	0.01.00	765.000,00						
3.3.90.32	MATERIAL, BEM OU SERVIÇO PARA DISTRIBUIÇÃO GRATUIT.	0.01.00	10.000,00						
3.3.90.32	MATERIAL, BEM OU SERVIÇO PARA DISTRIBUIÇÃO GRATUIT.	0.01.00	5.000,00						
3.3.90.33	PASSAGENS E DESPESAS COM LOCOMOÇÃO	0.01.00	9.000,00						
3.3.90.35	SERVIÇOS DE CONSULTORIA	0.01.00	10.000,00						
3.3.90.36	OUTROS SERVIÇOS DE TERCEIROS - PESSOA FÍSICA	0.01.00	10.000,00						
3.3.90.36	OUTROS SERVIÇOS DE TERCEIROS - PESSOA FÍSICA	0.01.00	1.030.000,00						
3.3.90.39	OUTROS SERVIÇOS DE TERCEIROS - PESSOA JURÍDICA	0.01.00	1.810.000,00						
3.3.90.39	OUTROS SERVIÇOS DE TERCEIROS - PESSOA JURÍDICA	0.01.00	215.000,00						
4.0.00.00	DESPESAS DE CAPITAL	0.000.000							800.000,00
4.4.00.00	INVESTIMENTOS	0.000.000					800.000,00		
4.4.90.00	APLICAÇÕES DIRETAS	0.000.000				800.000,00			
4.4.90.51	OBRAS E INSTALAÇÕES	0.01.00	50.000,00						
4.4.90.51	OBRAS E INSTALAÇÕES	0.01.00	500.000,00						
4.4.90.52	EQUIPAMENTOS E MATERIAL PERMANENTE	0.01.00	50.000,00						
4.4.90.52	EQUIPAMENTOS E MATERIAL PERMANENTE	0.01.00	200.000,00						
<b>TOTAL</b>									<b>27.721.000,00</b>

ALT



QUADRO AUXILIAR DE DETALHAMENTO DA DESPESA

ORGÃO 02 PODER EXECUTIVO  
 UNIDADE 10 SECRETARIA DE OBRAS, VIAÇÃO E SERVIÇOS  
 SUB UNIDADE 02 DEPARTAMENTO DE VIAÇÃO, TRANSPORTES E OFICINAS

Aplicacao Programada	Proj/Ativ	Finalidade F.R. - C.A.	Categoria	Detalhada	TotalGrupo	Total Categ.	Total Func.
CONST. REF. E OU AMPLIAÇÃO DE ESTRADAS VICINAIS	26.782.0010.1031.0000						100.000,00
4 DESPESAS DE CAPIT						100.000,00	
4 INVESTIMENTOS							
OBRAS E INSTALAÇÕES			4.4.90.51.00	100.000,00	100.000,00		
CONST. REF. E/OU AMPL. DE PONTES E PASSAGENS MOLHADAS	26.782.0010.1032.0000						100.000,00
4 DESPESAS DE CAPIT						100.000,00	
4 INVESTIMENTOS							
OBRAS E INSTALAÇÕES			4.4.90.51.00	100.000,00	100.000,00		
AQ. DE VEIC. MAQ. MOV. E EQ. DIV. P/O DEPTO DE VIAÇÃO	26.782.0010.1033.0000						50.000,00
4 DESPESAS DE CAPIT						50.000,00	
4 INVESTIMENTOS							
EQUIPAMENTOS E MATERIAL PERMANENTE			4.4.90.52.00	50.000,00	50.000,00		
GESTÃO DE PESSOAL DO DEPTO DE VIAÇÃO E TRANSPORTE	26.782.0010.2073.0000						150.000,00
3 DESPESAS CORREN'						150.000,00	
1 PESSOAL E ENCARGOS SOCIAIS							
CONTRATAÇÃO POR TEMPO DETERMINADO			3.1.90.04.00	120.000,00	150.000,00		
Outros Benefícios Previdenciários do servidor ou do militar			3.1.90.05.00	5.000,00			
VENCIMENTOS E VANTAGENS FIXAS - PESSOAL CIVIL			3.1.90.11.00	10.000,00			
OBRIGAÇÕES PATRONAIS			3.1.90.13.00	5.000,00			
OUTRAS DESPESAS VARIÁVEIS - PESSOAL CIVIL			3.1.90.16.00	5.000,00			
OBRIGAÇÕES PATRONAIS - INTRA-ORÇAMENTÁRIO			3.1.91.13.00	5.000,00			
MANUT. DAS ATIV. DO DEPTO DE VIAÇÃO E TRANSPORTE	26.782.0010.2074.0000						333.000,00
3 DESPESAS CORREN'						333.000,00	
3 OUTRAS DESPESAS CORRENTES							
CONTRATAÇÃO POR TEMPO DETERMINADO - PESSOAL CIVIL			3.3.90.04.00	5.000,00	333.000,00		
DIÁRIAS - PESSOAL CIVIL			3.3.90.14.00	5.000,00			
MATERIAL DE CONSUMO			3.3.90.30.00	235.000,00			
PASSAGENS E DESPESAS COM LOCOMOÇÃO			3.3.90.33.00	3.000,00			
OUTROS SERVIÇOS DE TERCEIROS - PESSOA FÍSICA			3.3.90.38.00	40.000,00			
OUTROS SERVIÇOS DE TERCEIROS - PESSOA JURÍDICA			3.3.90.39.00	45.000,00			
<b>TOTAL</b>							<b>733.000,00</b>

FELIX

**PREFEITURA MUNICIPAL DE TRINDADE**

AV. CENTRAL Nº 160 - CNPJ:11040912/0001-03

Orçamento Programa - Exercício de 2017

**NATUREZA DA DESPESA POR ORGÃO E UNIDADE**

Anexo 02

Página 11

Lei: 961, Data: 10/11/2016

PODER 02 PODER EXECUTIVO						
ORGÃO 05 SECRETARIA DE EDUCAÇÃO, CULTURA E ESPORTES E TURISMO						
UNIDADE 03 DEPARTAMENTO DE CULTURA						
Código	Especificação	F.R.	Elemento	Modalidade	Grupo	Categoria Econômica
3.0.00.00	DESPESAS CORRENTES	0.000.000				2.421.000,00
3.1.00.00	PESSOAL E ENCARGOS SOCIAIS	0.000.000			40.000,00	
3.1.90.00	APLICAÇÕES DIRETAS	0.000.000		35.000,00		
3.1.90.04	CONTRATAÇÃO POR TEMPO DETERMINADO	0.01.00	10.000,00			
3.1.90.05	OUTROS BENEFÍCIOS PREVIDENCIÁRIOS	0.01.00	5.000,00			
3.1.90.11	VENCIMENTOS E VANTAGENS FIXAS - PESSOAL CIVIL	0.01.00	10.000,00			
3.1.90.13	OBRIGAÇÕES PATRONAIS	0.01.00	5.000,00			
3.1.90.16	OUTRAS DESPESAS VARIÁVEIS - PESSOAL CIVIL	0.01.00	5.000,00			
3.1.91.00	APLICAÇÕES DIRETAS- INTRA-ORÇAMENTÁRIAS	0.000.000		5.000,00		
3.1.91.13	OBRIGAÇÕES PATRONAIS	0.01.00	5.000,00			
3.3.00.00	OUTRAS DESPESAS CORRENTES	0.000.000			2.381.000,00	
3.3.90.00	APLICAÇÕES DIRETAS	0.000.000		2.381.000,00		
3.3.90.04	CONTRATAÇÃO POR TEMPO DETERMINADO	0.01.00	11.000,00			
3.3.90.14	DIÁRIAS - PESSOAL CIVIL	0.01.00	5.000,00			
3.3.90.30	MATERIAL DE CONSUMO	0.01.00	85.000,00			
3.3.90.31	PREMIAÇÕES CULTURAIS, ARTÍSTICAS, CIENTÍFICAS, DESPESAS	0.01.00	10.000,00			
3.3.90.32	MATERIAL, BEM OU SERVIÇO PARA DISTRIBUIÇÃO GRATUITA	0.01.00	10.000,00			
3.3.90.33	PASSAGENS E DESPESAS COM LOCOMOÇÃO	0.01.00	5.000,00			
3.3.90.36	OUTROS SERVIÇOS DE TERCEIROS - PESSOA FÍSICA	0.01.00	405.000,00			
3.3.90.39	OUTROS SERVIÇOS DE TERCEIROS - PESSOA JURÍDICA	0.01.00	1.850.000,00			
4.0.00.00	DESPESAS DE CAPITAL	0.000.000				100.000,00
4.4.00.00	INVESTIMENTOS	0.000.000			100.000,00	
4.4.90.00	APLICAÇÕES DIRETAS	0.000.000		100.000,00		
4.4.90.51	OBRAS E INSTALAÇÕES	0.01.00	50.000,00			
4.4.90.52	EQUIPAMENTOS E MATERIAL PERMANENTE	0.01.00	50.000,00			
<b>TOTAL</b>						<b>2.521.000,00</b>

*ALT*



QUADRO AUXILIAR DE DETALHAMENTO DA DESPESA

Lei: 961, Data: 10/11/2016

ORGÃO 02 PODER EXECUTIVO  
UNIDADE 10 SECRETARIA DE OBRAS, VIAÇÃO E SERVIÇOS  
SUB UNIDADE 03 DEPARTAMENTO DE SANEAMENTO E OBRAS

Aplicação Programada	Proj/Ativ	Finalidade F.R. - C.A.	Categoria	Detalhada	Total Grupo	Total Categ.	Total Func.
CONST. REF. E/OU AMPL DE SANEAMENTO BÁSICO	17.511.0010.1034.0000						
4 DESPESAS DE CAPIT						100.000,00	100.000,00
4 INVESTIMENTOS					100.000,00		
OBRAS E INSTALAÇÕES			4.4.90.51.00	100.000,00			
CONST. REF. E/OU AMPL DE SANEAMENTO BÁSICO	17.512.0010.1035.0000						
URBANO							100.000,00
4 DESPESAS DE CAPIT						100.000,00	
4 INVESTIMENTOS					100.000,00		
OBRAS E INSTALAÇÕES			4.4.90.51.00	100.000,00			
MANUT. DAS ATIVIDADES DE SANEAMENTO BÁSICO	17.512.0010.2075.0000						
3 DESPESAS CORREN							60.000,00
3 OUTRAS DESPESAS CORRENTES					60.000,00		
CONTRATAÇÃO POR TEMPO DETERMINADO - PESSOAL CIVIL			3.3.90.04.00	10.000,00			
MATERIAL DE CONSUMO			3.3.90.30.00	10.000,00			
OUTROS SERVIÇOS DE TERCEIROS - PESSOA FÍSICA			3.3.90.36.00	30.000,00			
OUTROS SERVIÇOS DE TERCEIROS - PESSOA JURÍDICA			3.3.90.39.00	10.000,00			
<b>TOTAL</b>							<b>260.000,00</b>

AEU



**PREFEITURA MUNICIPAL DE TRINDADE**

AV. CENTRAL Nº 160 - CNPJ:11040912/0001-03

Orçamento Programa - Exercício de 2017

**NATUREZA DA DESPESA POR ORGÃO E UNIDADE**

Anexo 02

Página 12

Lei: 961, Data: 10/11/2016

Código	Especificação	F.R.	Elemento	Modalidade	Grupo	Categoria Econômica
PODER	02 PODER EXECUTIVO					
ORGÃO	05 SECRETARIA DE EDUCAÇÃO, CULTURA E ESPORTES E TURISMO					
UNIDADE	04 DEPARTAMENTO DE ESPORTES					
3.0.00.00	DESPESAS CORRENTES	0.000.000				307.000,00
3.1.00.00	PESSOAL E ENCARGOS SOCIAIS	0.000.000			40.000,00	
3.1.90.00	APLICAÇÕES DIRETAS	0.000.000		35.000,00		
3.1.90.04	CONTRATAÇÃO POR TEMPO DETERMINADO	0.01.00	10.000,00			
3.1.90.05	OUTROS BENEFÍCIOS PREVIDENCIÁRIOS	0.01.00	5.000,00			
3.1.90.11	VENCIMENTOS E VANTAGENS FIXAS - PESSOAL CIVIL	0.01.00	10.000,00			
3.1.90.13	OBRIGAÇÕES PATRONAIS	0.01.00	5.000,00			
3.1.90.16	OUTRAS DESPESAS VARIÁVEIS - PESSOAL CIVIL	0.01.00	5.000,00			
3.1.91.00	APLICAÇÕES DIRETAS- INTRA-ORÇAMENTÁRIAS	0.000.000		5.000,00		
3.1.91.13	OBRIGAÇÕES PATRONAIS	0.01.00	5.000,00			
3.3.00.00	OUTRAS DESPESAS CORRENTES	0.000.000			267.000,00	
3.3.90.00	APLICAÇÕES DIRETAS	0.000.000		267.000,00		
3.3.90.04	CONTRATAÇÃO POR TEMPO DETERMINADO	0.01.00	2.000,00			
3.3.90.30	MATERIAL DE CONSUMO	0.01.00	15.000,00			
3.3.90.31	PREMIAÇÕES CULTURAIS, ARTÍSTICAS, CIENTÍFICAS, DESP	0.01.00	5.000,00			
3.3.90.32	MATERIAL, BEM OU SERVIÇO PARA DISTRIBUIÇÃO GRATUIT.	0.01.00	10.000,00			
3.3.90.33	PASSAGENS E DESPESAS COM LOCOMOÇÃO	0.01.00	5.000,00			
3.3.90.36	OUTROS SERVIÇOS DE TERCEIROS - PESSOA FÍSICA	0.01.00	210.000,00			
3.3.90.39	OUTROS SERVIÇOS DE TERCEIROS - PESSOA JURÍDICA	0.01.00	20.000,00			
4.0.00.00	DESPESAS DE CAPITAL	0.000.000				200.000,00
4.4.00.00	INVESTIMENTOS	0.000.000			200.000,00	
4.4.90.00	APLICAÇÕES DIRETAS	0.000.000		200.000,00		
4.4.90.51	OBRAS E INSTALAÇÕES	0.01.00	100.000,00			
4.4.90.52	EQUIPAMENTOS E MATERIAL PERMANENTE	0.01.00	100.000,00			
<b>TOTAL</b>						<b>507.000,00</b>

*AF 11/17*



**PREFEITURA MUNICIPAL DE TRINDADE**  
 AV. CENTRAL Nº 160 - CNPJ:11040912/0001-03

Orçamento Programa - Exercício de 2017

**QUADRO AUXILIAR DE DETALHAMENTO DA DESPESA**

Lei: 961, Data: 10/11/2016

ORGÃO 02 PODER EXECUTIVO  
 UNIDADE 10 SECRETARIA DE OBRAS, VIAÇÃO E SERVIÇOS  
 SUB UNIDADE 04 DEPARTAMENTO DE SERVIÇOS PUBLICOS

Aplicacao Programada	Proj/Ativ	Finalidade F.R. - C.A.	Categoria	Detalhada	TotalGrupo	Total Categ.	Total Func.
AQUISIÇÃO E/OU DESAPROPRIAÇÃO DE IMOVEIS	15.451.0010.1036.0000						100.000,00
4 DESPESAS DE CAPIT						100.000,00	
4 INVESTIMENTOS					100.000,00		
AQUISIÇÃO DE IMÓVEIS			4.4.90.61.00	100.000,00			
AQ. DE VEIC. MAQ. E EQ. DIV. P/O DEPTO DE SERVIÇOS PÚBLICOS	15.451.0010.1037.0000						100.000,00
4 DESPESAS DE CAPIT						100.000,00	
4 INVESTIMENTOS					100.000,00		
EQUIPAMENTOS E MATERIAL PERMANENTE			4.4.90.52.00	100.000,00			
CONST. REF. E/OU AMPL. DE PAVIMENTAÇÃO PÚBLICA	15.451.0010.1038.0000						400.000,00
4 DESPESAS DE CAPIT						400.000,00	
4 INVESTIMENTOS					400.000,00		
OBRAS E INSTALAÇÕES			4.4.90.51.00	400.000,00			
CONST. REF. E/OU AMPL DE PRAÇAS, PARQUES E JARDINS	15.451.0010.1039.0000						100.000,00
4 DESPESAS DE CAPIT						100.000,00	
4 INVESTIMENTOS					100.000,00		
OBRAS E INSTALAÇÕES			4.4.90.51.00	100.000,00			
GESTÃO DE PESSOAL DO DEPTO DE SERVIÇOS PÚBLICOS	15.451.0010.2076.0000						80.000,00
3 DESPESAS CORREN						80.000,00	
1 PESSOAL E ENCARGOS SOCIAIS					80.000,00		
CONTRATAÇÃO POR TEMPO DETERMINADO			3.1.90.04.00	50.000,00			
Outros Benefícios Previdenciários do servidor ou do militar			3.1.90.05.00	5.000,00			
VENCIMENTOS E VANTAGENS FIXAS - PESSOAL CIVIL			3.1.90.11.00	10.000,00			
OBRIGAÇÕES PATRONAIS			3.1.90.13.00	5.000,00			
OUTRAS DESPESAS VARIÁVEIS - PESSOAL CIVIL			3.1.90.16.00	5.000,00			
OBRIGAÇÕES PATRONAIS - INTRA-ORÇAMENTÁRIO			3.1.91.13.00	5.000,00			
MANUTENÇÃO DAS ATIV. DO DEPTO DE SERVIÇOS PÚBLICOS	15.451.0010.2077.0000						2.415.000,00
3 DESPESAS CORREN						2.415.000,00	
3 OUTRAS DESPESAS CORRENTES					2.415.000,00		
CONTRATAÇÃO POR TEMPO DETERMINADO - PESSOAL CIVIL			3.3.90.04.00	10.000,00			
DIÁRIAS - PESSOAL CIVIL			3.3.90.14.00	5.000,00			
MATERIAL DE CONSUMO			3.3.90.30.00	100.000,00			
PASSAGENS E DESPESAS COM LOCOMOÇÃO			3.3.90.33.00	10.000,00			
OUTROS SERVIÇOS DE TERCEIROS - PESSOA FÍSICA			3.3.90.36.00	290.000,00			
OUTROS SERVIÇOS DE TERCEIROS - PESSOA JURÍDICA			3.3.90.39.00	2.000.000,00			
CONST. REF. E/OU AMPLIAÇÃO DE CEMITÉRIOS PÚBLICOS	15.452.0010.1040.0000						100.000,00
4 DESPESAS DE CAPIT						100.000,00	
4 INVESTIMENTOS					100.000,00		
OBRAS E INSTALAÇÕES			4.4.90.51.00	100.000,00			
AMPLIAÇÃO E MANUTENÇÃO DA REDE DE ILUMINAÇÃO PÚBLICA	15.452.0010.1041.0000						100.000,00
4 DESPESAS DE CAPIT						100.000,00	
4 INVESTIMENTOS					100.000,00		
OBRAS E INSTALAÇÕES			4.4.90.51.00	100.000,00			

*AL*

**PREFEITURA MUNICIPAL DE TRINDADE**

AV. CENTRAL Nº 160 - CNPJ:11040912/0001-03

Orçamento Programa - Exercício de 2017

**NATUREZA DA DESPESA POR ORGÃO E UNIDADE**Anexo 02  
Página 13

Lei: 961, Data: 10/11/2016

PODER		02 PODER EXECUTIVO				
ORGÃO		05 SECRETARIA DE EDUCAÇÃO, CULTURA E ESPORTES E TURISMO				
UNIDADE		05 SUPORTE A EDUCAÇÃO - FNDE				
Código	Especificação	F.R.	Elemento	Modalidade	Grupo	Categoria Econômica
3.0.00.00	DESPESAS CORRENTES	0.000.000				545.000,00
3.3.00.00	OUTRAS DESPESAS CORRENTES	0.000.000			545.000,00	
3.3.90.00	APLICAÇÕES DIRETAS	0.000.000		545.000,00		
3.3.90.14	DIÁRIAS - PESSOAL CIVIL	0.01.00	5.000,00			
3.3.90.30	MATERIAL DE CONSUMO	0.01.00	440.000,00			
3.3.90.30	MATERIAL DE CONSUMO	0.01.00	40.000,00			
3.3.90.36	OUTROS SERVIÇOS DE TERCEIROS - PESSOA FÍSICA	0.01.00	20.000,00			
3.3.90.39	OUTROS SERVIÇOS DE TERCEIROS - PESSOA JURÍDICA	0.01.00	20.000,00			
3.3.90.39	OUTROS SERVIÇOS DE TERCEIROS - PESSOA JURÍDICA	0.01.00	20.000,00			
<b>TOTAL</b>						<b>545.000,00</b>

*PE 2017*



QUADRO AUXILIAR DE DETALHAMENTO DA DESPESA

ORGÃO 02 PODER EXECUTIVO  
UNIDADE 10 SECRETARIA DE OBRAS, VIAÇÃO E SERVIÇOS  
SUB UNIDADE 04 DEPARTAMENTO DE SERVIÇOS PUBLICOS

Aplicação Programada	Proj/Ativ	Finalidade	Categoria	Detalhada	TotalGrupo	Total Categ.	Total Func.
AMPLIAÇÃO E MANUTENÇÃO DA REDE DE ILUMINAÇÃO PÚBLICA	15.452.0010.1041.0000	F.R. - C.A.					100.000,00
MANUTENÇÃO DAS ATIVIDADES DOS CEMITÉRIOS PÚBLICOS	15.452.0010.2078.0000						82.000,00
3 DESPESAS CORRENTE							
3 OUTRAS DESPESAS CORRENTES					82.000,00	82.000,00	
CONTRATAÇÃO POR TEMPO DETERMINADO - PESSOAL CIVIL			3.3.90.04.00	2.000,00			
MATERIAL DE CONSUMO			3.3.90.30.00	10.000,00			
OUTROS SERVIÇOS DE TERCEIROS - PESSOA FÍSICA			3.3.90.36.00	80.000,00			
OUTROS SERVIÇOS DE TERCEIROS - PESSOA JURÍDICA			3.3.90.39.00	10.000,00			
MANUT. DAS ATIVIDADES DE ILUMINAÇÃO PÚBLICA	15.452.0010.2079.0000						784.000,00
3 DESPESAS CORRENTE							
3 OUTRAS DESPESAS CORRENTES					784.000,00	784.000,00	
CONTRATAÇÃO POR TEMPO DETERMINADO - PESSOAL CIVIL			3.3.90.04.00	4.000,00			
MATERIAL DE CONSUMO			3.3.90.30.00	30.000,00			
OUTROS SERVIÇOS DE TERCEIROS - PESSOA FÍSICA			3.3.90.36.00	10.000,00			
OUTROS SERVIÇOS DE TERCEIROS - PESSOA JURÍDICA			3.3.90.39.00	740.000,00			
<b>TOTAL</b>							<b>4.261.000,00</b>

*FEU*

**PREFEITURA MUNICIPAL DE TRINDADE**

AV. CENTRAL Nº 160 - CNPJ:11040912/0001-03

Anexo 02  
Página 14

Orçamento Programa - Exercício de 2017

**NATUREZA DA DESPESA POR ORGÃO E UNIDADE**

Lei: 961, Data: 10/11/2016

Código	Especificação	F.R.	Elemento	Modalidade	Grupo	Categoria Econômica
PODER	02 PODER EXECUTIVO					
ORGÃO	07 SECRETARIA DO TRABALHO, CIDADANIA, INCLUSÃO E DESENV. SOCIAL					
UNIDADE	01 GABINETE DA SECRETARIA DO TRABALHO					
3.0.00.00	DESPESAS CORRENTES	0.000.000				70.000,00
3.1.00.00	PESSOAL E ENCARGOS SOCIAIS	0.000.000			40.000,00	
3.1.90.00	APLICAÇÕES DIRETAS	0.000.000		35.000,00		
3.1.90.04	CONTRATAÇÃO POR TEMPO DETERMINADO	0.01.00	10.000,00			
3.1.90.05	OUTROS BENEFÍCIOS PREVIDENCIÁRIOS	0.01.00	5.000,00			
3.1.90.11	VENCIMENTOS E VANTAGENS FIXAS - PESSOAL CIVIL	0.01.00	10.000,00			
3.1.90.13	OBRIGAÇÕES PATRONAIS	0.01.00	5.000,00			
3.1.90.16	OUTRAS DESPESAS VARIÁVEIS - PESSOAL CIVIL	0.01.00	5.000,00			
3.1.91.00	APLICAÇÕES DIRETAS- INTRA-ORÇAMENTÁRIAS	0.000.000		5.000,00		
3.1.91.13	OBRIGAÇÕES PATRONAIS	0.01.00	5.000,00			
3.3.00.00	OUTRAS DESPESAS CORRENTES	0.000.000			30.000,00	
3.3.90.00	APLICAÇÕES DIRETAS	0.000.000		30.000,00		
3.3.90.04	CONTRATAÇÃO POR TEMPO DETERMINADO	0.01.00	2.000,00			
3.3.90.30	MATERIAL DE CONSUMO	0.01.00	10.000,00			
3.3.90.36	OUTROS SERVIÇOS DE TERCEIROS - PESSOA FÍSICA	0.01.00	10.000,00			
3.3.90.39	OUTROS SERVIÇOS DE TERCEIROS - PESSOA JURÍDICA	0.01.00	8.000,00			
4.0.00.00	DESPESAS DE CAPITAL	0.000.000				10.000,00
4.4.00.00	INVESTIMENTOS	0.000.000			10.000,00	
4.4.90.00	APLICAÇÕES DIRETAS	0.000.000		10.000,00		
4.4.90.52	EQUIPAMENTOS E MATERIAL PERMANENTE	0.01.00	10.000,00			
<b>TOTAL</b>						<b>80.000,00</b>

*PELU*

**PREFEITURA MUNICIPAL DE TRINDADE**

AV. CENTRAL Nº 160 - CNPJ:11040912/0001-03

Orçamento Programa - Exercício de 2017

Página 33

Lei: 961, Data: 10/11/2016

**QUADRO AUXILIAR DE DETALHAMENTO DA DESPESA**

ORGÃO 02 PODER EXECUTIVO  
UNIDADE 11 PROCURADORIA GERAL DO MUNICÍPIO  
SUB UNIDADE 01 GABINETE DOS PROCURADORES

Aplicacao Programada	Proj/Ativ	Finalidade F.R. - C.A.	Categoria	Detalhada	TotalGrupo	Total Categ.	Total Func.
AQ. DE VEIC. MOV. E EQ. DIV. P/O GABINETE DA PROCURADORIA	02.061.0011.1042.0000						10.000,00
4 DESPESAS DE CAPIT						10.000,00	
4 INVESTIMENTOS					10.000,00		
EQUIPAMENTOS E MATERIAL PERMANENTE			4.4.90.52.00	10.000,00			
GESTÃO DE PESSOAL DO GABINETE DA PROCURADORIA	02.061.0011.2080.0000						360.000,00
3 DESPESAS CORREN						360.000,00	
1 PESSOAL E ENCARGOS SOCIAIS					360.000,00		
CONTRATAÇÃO POR TEMPO DETERMINADO			3.1.90.04.00	10.000,00			
Outros Benefícios Previdenciários do servidor ou do militar			3.1.90.05.00	5.000,00			
VENCIMENTOS E VANTAGENS FIXAS - PESSOAL CIVIL			3.1.90.11.00	330.000,00			
OBRIGAÇÕES PATRONAIS			3.1.90.13.00	5.000,00			
OUTRAS DESPESAS VARIÁVEIS - PESSOAL CIVIL			3.1.90.16.00	5.000,00			
OBRIGAÇÕES PATRONAIS - INTRA-ORÇAMENTÁRIO			3.1.91.13.00	5.000,00			
MANUT. DAS ATIV. DO GABINETE DA PROCURADORIA	02.061.0011.2081.0000						42.000,00
3 DESPESAS CORREN						42.000,00	
3 OUTRAS DESPESAS CORRENTES					42.000,00		
CONTRATAÇÃO POR TEMPO DETERMINADO - PESSOAL CIVIL			3.3.90.04.00	2.000,00			
DIÁRIAS - PESSOAL CIVIL			3.3.90.14.00	5.000,00			
MATERIAL DE CONSUMO			3.3.90.30.00	10.000,00			
PASSAGENS E DESPESAS COM LOCOMOÇÃO			3.3.90.33.00	5.000,00			
OUTROS SERVIÇOS DE TERCEIROS - PESSOA FÍSICA			3.3.90.36.00	10.000,00			
OUTROS SERVIÇOS DE TERCEIROS - PESSOA JURÍDICA			3.3.90.39.00	10.000,00			
<b>TOTAL</b>							<b>412.000,00</b>

*ALTA*

**PREFEITURA MUNICIPAL DE TRINDADE**

AV. CENTRAL Nº 160 - CNPJ:11040912/0001-03

Orçamento Programa - Exercício de 2017

**NATUREZA DA DESPESA POR ORGÃO E UNIDADE**Anexo 02  
Página 15

Lei: 961, Data: 10/11/2016

Código	Especificação	F.R.	Elemento	Modalidade	Grupo	Categoria Econômica
PODER	02 PODER EXECUTIVO					
ORGÃO	07 SECRETARIA DO TRABALHO, CIDADANIA, INCLUSÃO E DESENV. SOCIAL					
UNIDADE	02 DEPARTAMENTO DE DESENVOLVIMENTO SOCIAL					
3.0.00.00	DESPESAS CORRENTES	0.000.000				105.000,00
3.1.00.00	PESSOAL E ENCARGOS SOCIAIS	0.000.000			45.000,00	
3.1.90.00	APLICAÇÕES DIRETAS	0.000.000		40.000,00		
3.1.90.04	CONTRATAÇÃO POR TEMPO DETERMINADO	0.01.00	10.000,00			
3.1.90.05	OUTROS BENEFÍCIOS PREVIDENCIÁRIOS	0.01.00	5.000,00			
3.1.90.11	VENCIMENTOS E VANTAGENS FIXAS - PESSOAL CIVIL	0.01.00	10.000,00			
3.1.90.13	OBRIGAÇÕES PATRONAIS	0.01.00	5.000,00			
3.1.90.16	OUTRAS DESPESAS VARIÁVEIS - PESSOAL CIVIL	0.01.00	10.000,00			
3.1.91.00	APLICAÇÕES DIRETAS- INTRA-ORÇAMENTÁRIAS	0.000.000		5.000,00		
3.1.91.13	OBRIGAÇÕES PATRONAIS	0.01.00	5.000,00			
3.3.00.00	OUTRAS DESPESAS CORRENTES	0.000.000			60.000,00	
3.3.90.00	APLICAÇÕES DIRETAS	0.000.000		60.000,00		
3.3.90.04	CONTRATAÇÃO POR TEMPO DETERMINADO	0.01.00	14.000,00			
3.3.90.14	DIÁRIAS - PESSOAL CIVIL	0.01.00	10.000,00			
3.3.90.30	MATERIAL DE CONSUMO	0.01.00	10.000,00			
3.3.90.33	PASSAGENS E DESPESAS COM LOCOMOÇÃO	0.01.00	6.000,00			
3.3.90.36	OUTROS SERVIÇOS DE TERCEIROS - PESSOA FÍSICA	0.01.00	10.000,00			
3.3.90.39	OUTROS SERVIÇOS DE TERCEIROS - PESSOA JURÍDICA	0.01.00	10.000,00			
4.0.00.00	DESPESAS DE CAPITAL	0.000.000				10.000,00
4.4.00.00	INVESTIMENTOS	0.000.000			10.000,00	
4.4.90.00	APLICAÇÕES DIRETAS	0.000.000		10.000,00		
4.4.90.52	EQUIPAMENTOS E MATERIAL PERMANENTE	0.01.00	10.000,00			
<b>TOTAL</b>						<b>115.000,00</b>

*ALUK*



**QUADRO AUXILIAR DE DETALHAMENTO DA DESPESA**

ORGÃO 02 PODER EXECUTIVO  
UNIDADE 11 PROCURADORIA GERAL DO MUNICÍPIO  
SUB UNIDADE 02 ASSESSORIA JURÍDICA

Aplicação Programada	Proj/Ativ	Finalidade	Categoria	Detalhada	TotalGrupo	Total Categ.	Total Func.
		F.R. - C.A.					
AQ. DE VEIC. MOV. E EQ. DIVERSOS P/A ASSESSORIA JURÍDICA	02.062.0011.1043.0000						10.000,00
4 DESPESAS DE CAPIT						10.000,00	
4 INVESTIMENTOS					10.000,00		
EQUIPAMENTOS E MATERIAL PERMANENTE			4.4.90.52.00	10.000,00			
GESTÃO DE PESSOAL DA ASSESSORIA JURÍDICA	02.062.0011.2082.0000					40.000,00	40.000,00
3 DESPESAS CORREN						40.000,00	
1 PESSOAL E ENCARGOS SOCIAIS					40.000,00		
CONTRATAÇÃO POR TEMPO DETERMINADO			3.1.90.04.00	10.000,00			
Outros Benefícios Previdenciários do servidor ou do militar			3.1.90.05.00	5.000,00			
VENCIMENTOS E VANTAGENS FIXAS - PESSOAL CIVIL			3.1.90.11.00	10.000,00			
OBRIGAÇÕES PATRONAIS			3.1.90.13.00	5.000,00			
OUTRAS DESPESAS VARIÁVEIS - PESSOAL CIVIL			3.1.90.16.00	5.000,00			
OBRIGAÇÕES PATRONAIS - INTRA-ORÇAMENTÁRIO			3.1.91.13.00	5.000,00			
MANUT. DAS ATIVIDADES DA ASSESSORIA JURÍDICA	02.062.0011.2083.0000					62.000,00	62.000,00
3 DESPESAS CORREN						62.000,00	
3 OUTRAS DESPESAS CORRENTES					62.000,00		
CONTRATAÇÃO POR TEMPO DETERMINADO - PESSOAL CIVIL			3.3.90.04.00	5.000,00			
DIÁRIAS - PESSOAL CIVIL			3.3.90.14.00	2.000,00			
MATERIAL DE CONSUMO			3.3.90.30.00	10.000,00			
PASSAGENS E DESPESAS COM LOCOMOÇÃO			3.3.90.33.00	5.000,00			
SERVIÇOS DE CONSULTORIA			3.3.90.35.00	10.000,00			
OUTROS SERVIÇOS DE TERCEIROS - PESSOA FÍSICA			3.3.90.36.00	10.000,00			
OUTROS SERVIÇOS DE TERCEIROS - PESSOA JURÍDICA			3.3.90.39.00	20.000,00			
<b>TOTAL</b>							112.000,00

*ALTE*



**PREFEITURA MUNICIPAL DE TRINDADE**

AV. CENTRAL Nº 160 - CNPJ:11040912/0001-03

Anexo 02  
Página 16

Orçamento Programa - Exercício de 2017

**NATUREZA DA DESPESA POR ORGÃO E UNIDADE**

Lei: 961, Data: 10/11/2016

PODER 02 PODER EXECUTIVO						
ORGÃO 08 SECRETARIA DE AGRICULTURA						
UNIDADE 01 GABINETE DO SECRETARIO DE AGRICULTURA						
Código	Especificação	F.R.	Elemento	Modalidade	Grupo	Categoria Econômica
3.0.00.00	DESPESAS CORRENTES	0.000.000				480.000,00
3.1.00.00	PESSOAL E ENCARGOS SOCIAIS	0.000.000			260.000,00	
3.1.90.00	APLICAÇÕES DIRETAS	0.000.000		255.000,00		
3.1.90.04	CONTRATAÇÃO POR TEMPO DETERMINADO	0.01.00	10.000,00			
3.1.90.05	OUTROS BENEFÍCIOS PREVIDENCIÁRIOS	0.01.00	5.000,00			
3.1.90.11	VENCIMENTOS E VANTAGENS FIXAS - PESSOAL CIVIL	0.01.00	230.000,00			
3.1.90.13	OBRIGAÇÕES PATRONAIS	0.01.00	5.000,00			
3.1.90.16	OUTRAS DESPESAS VARIÁVEIS - PESSOAL CIVIL	0.01.00	5.000,00			
3.1.91.00	APLICAÇÕES DIRETAS- INTRA-ORÇAMENTÁRIAS	0.000.000		5.000,00		
3.1.91.13	OBRIGAÇÕES PATRONAIS	0.01.00	5.000,00			
3.3.00.00	OUTRAS DESPESAS CORRENTES	0.000.000			200.000,00	
3.3.90.00	APLICAÇÕES DIRETAS	0.000.000		200.000,00		
3.3.90.04	CONTRATAÇÃO POR TEMPO DETERMINADO	0.01.00	5.000,00			
3.3.90.14	DIÁRIAS - PESSOAL CIVIL	0.01.00	5.000,00			
3.3.90.30	MATERIAL DE CONSUMO	0.01.00	65.000,00			
3.3.90.33	PASSAGENS E DESPESAS COM LOCOMOÇÃO	0.01.00	5.000,00			
3.3.90.36	OUTROS SERVIÇOS DE TERCEIROS - PESSOA FÍSICA	0.01.00	60.000,00			
3.3.90.39	OUTROS SERVIÇOS DE TERCEIROS - PESSOA JURÍDICA	0.01.00	60.000,00			
4.0.00.00	DESPESAS DE CAPITAL	0.000.000				10.000,00
4.4.00.00	INVESTIMENTOS	0.000.000			10.000,00	
4.4.90.00	APLICAÇÕES DIRETAS	0.000.000		10.000,00		
4.4.90.52	EQUIPAMENTOS E MATERIAL PERMANENTE	0.01.00	10.000,00			
<b>TOTAL</b>						<b>470.000,00</b>

*FLA*

**PREFEITURA MUNICIPAL DE TRINDADE**

AV. CENTRAL Nº 160 - CNPJ:11040912/0001-03

Orçamento Programa - Exercício de 2017

Página 35

Lei: 961, Data: 10/11/2016

**QUADRO AUXILIAR DE DETALHAMENTO DA DESPESA**

ORGÃO 09 ENTIDADES SUPERVISIONADAS  
 UNIDADE 01 FUMAP  
 SUB UNIDADE 00 FUMAP

Aplicação Programada	Proj/Ativ	Finalidade F.R. - C.A.	Categoria	Detalhada	TotalGrupo	Total Categ.	Total Func.
AQUISIÇÃO DE MOVEIS, EQUIP. E OUTROSP/UNIDADE	09.272.0012.1044.0000						10.000,00
4 DESPESAS DE CAPIT					10.000,00	10.000,00	
4 INVESTIMENTOS							
EQUIPAMENTOS E MATERIAL PERMANENTE			4.4.90.52.00	10.000,00			
ENCARGOS COM MANUTENÇÃO DOS SERVIÇOS	09.272.0013.2084.0000						914.000,00
3 DESPESAS CORREN'						914.000,00	
1 PESSOAL E ENCARGOS SOCIAIS					404.000,00		
CONTRATAÇÃO POR TEMPO DETERMINADO			3.1.90.04.00	2.000,00			
Outros Benefícios Previdenciários do servidor ou do militar			3.1.90.05.00	200.000,00			
VENCIMENTOS E VANTAGENS FIXAS - PESSOAL CIVIL			3.1.90.11.00	200.000,00			
OBRIGAÇÕES PATRONAIS			3.1.90.13.00	2.000,00			
3 OUTRAS DESPESAS CORRENTES					510.000,00		
DIÁRIAS NO PAIS			3.3.90.14.14	5.000,00			
MATERIAL DE CONSUMO			3.3.90.30.00	8.000,00			
PASSAGENS E DESPESAS COM LOCOMOÇÃO			3.3.90.33.00	5.000,00			
SERVIÇOS DE CONSULTORIA			3.3.90.35.00	400.000,00			
OUTROS SERVIÇOS DE TERCEIROS - PESSOA FÍSICA			3.3.90.36.00	30.000,00			
OUTROS SERVIÇOS DE TERCEIROS - PESSOA JURÍDICA			3.3.90.39.00	60.000,00			
DESPESAS DE EXERCÍCIOS ANTERIORES			3.3.90.92.00	1.000,00			
INDENIZAÇÕES E RESTITUIÇÕES			3.3.90.93.00	1.000,00			
ENCARGOS COM A PREVIDENCIA SOCIAL E INATIVOS	09.272.0013.2085.0000						5.610.000,00
3 DESPESAS CORREN'						5.610.000,00	
1 PESSOAL E ENCARGOS SOCIAIS					5.610.000,00		
Aposentadorias, Reserva Remunerada e Reformas			3.1.90.01.00	4.800.000,00			
Pensões do RPPS e do Militar			3.1.90.03.00	700.000,00			
Outros Benefícios Previdenciários do servidor ou do militar			3.1.90.05.00	10.000,00			
RESERVA PARA O REGIME PRÓPRIO DE PREVIDÊNCIA	99.999.0013.2087.0000						718.000,00
9 RESERVA DE CONTI'						718.000,00	
9 RESERVA DE CONTINGÊNCIA							
RESERVA DE CONTINGÊNCIA			9.9.99.99.00	718.000,00			
<b>TOTAL</b>							<b>7.252.000,00</b>

*Handwritten signature/initials*

**PREFEITURA MUNICIPAL DE TRINDADE**

AV. CENTRAL Nº 160 - CNPJ:11040912/0001-03

Anexo 02

Página 17

Orçamento Programa - Exercício de 2017

**NATUREZA DA DESPESA POR ORGÃO E UNIDADE**

Lei: 961, Data: 10/11/2016

PODER 02 PODER EXECUTIVO						
ORGÃO 08 SECRETARIA DE AGRICULTURA						
UNIDADE 02 DEPARTAMENTO DE PRODUÇÃO AGROPECUÁRIA						
Código	Especificação	F.R.	Elemento	Modalidade	Grupo	Categoria Econômica
3.0.00.00	DESPESAS CORRENTES	0.000.000				212.000,00
3.1.00.00	PESSOAL E ENCARGOS SOCIAIS	0.000.000			40.000,00	
3.1.90.00	APLICAÇÕES DIRETAS	0.000.000		35.000,00		
3.1.90.04	CONTRATAÇÃO POR TEMPO DETERMINADO	0.01.00	10.000,00			
3.1.90.05	OUTROS BENEFÍCIOS PREVIDENCIÁRIOS	0.01.00	5.000,00			
3.1.90.11	VENCIMENTOS E VANTAGENS FIXAS - PESSOAL CIVIL	0.01.00	10.000,00			
3.1.90.13	OBRIGAÇÕES PATRONAIS	0.01.00	5.000,00			
3.1.90.16	OUTRAS DESPESAS VARIÁVEIS - PESSOAL CIVIL	0.01.00	5.000,00			
3.1.91.00	APLICAÇÕES DIRETAS- INTRA-ORÇAMENTÁRIAS	0.000.000		5.000,00		
3.1.91.13	OBRIGAÇÕES PATRONAIS	0.01.00	5.000,00			
3.3.00.00	OUTRAS DESPESAS CORRENTES	0.000.000			172.000,00	
3.3.90.00	APLICAÇÕES DIRETAS	0.000.000		172.000,00		
3.3.90.04	CONTRATAÇÃO POR TEMPO DETERMINADO	0.01.00	2.000,00			
3.3.90.14	DIÁRIAS - PESSOAL CIVIL	0.01.00	10.000,00			
3.3.90.30	MATERIAL DE CONSUMO	0.01.00	10.000,00			
3.3.90.33	PASSAGENS E DESPESAS COM LOCOMOÇÃO	0.01.00	5.000,00			
3.3.90.36	OUTROS SERVIÇOS DE TERCEIROS - PESSOA FÍSICA	0.01.00	45.000,00			
3.3.90.39	OUTROS SERVIÇOS DE TERCEIROS - PESSOA JURÍDICA	0.01.00	100.000,00			
4.0.00.00	DESPESAS DE CAPITAL	0.000.000				100.000,00
4.4.00.00	INVESTIMENTOS	0.000.000			100.000,00	
4.4.90.00	APLICAÇÕES DIRETAS	0.000.000		100.000,00		
4.4.90.51	OBRAS E INSTALAÇÕES	0.01.00	50.000,00			
4.4.90.52	EQUIPAMENTOS E MATERIAL PERMANENTE	0.01.00	50.000,00			
<b>TOTAL</b>						<b>312.000,00</b>

ELK

**PREFEITURA MUNICIPAL DE TRINDADE**

AV. CENTRAL Nº 160 - CNPJ:11040912/0001-03

Orçamento Programa - Exercício de 2017

Página 36

Lei: 961, Data: 10/11/2016

**QUADRO AUXILIAR DE DETALHAMENTO DA DESPESA**

ORGÃO 09 ENTIDADES SUPERVISIONADAS  
UNIDADE 02 FUNDO MUNICIPAL DE SAÚDE  
SUB UNIDADE 00 FUNDO MUNICIPAL DE SAÚDE

Aplicação Programada	Proj/Ativ	Finalidade F.R. - C.A.	Categoria	Detalhada	TotalGrupo	Total Categ.	Total Func.
CONST. REF. E/OU AMPL. DE IMOVEIS PARA O FMS	10.122.0014.1045.0000						50.000,00
4 DESPESAS DE CAPIT					50.000,00	50.000,00	
4 INVESTIMENTOS							
OBRAS E INSTALAÇÕES			4.4.90.51.00	50.000,00			
AQ. DE VEIC. MOV. E EQ. DIV. PARA O FUNDO MUNICIPAL DE SAÚDE	10.122.0014.1046.0000						50.000,00
4 DESPESAS DE CAPIT					50.000,00	50.000,00	
4 INVESTIMENTOS							
EQUIPAMENTOS E MATERIAL PERMANENTE			4.4.90.52.00	50.000,00			
GESTÃO DE PESSOAL DO FUNDO MUNICIPAL DE SAÚDE	10.122.0014.2088.0000						923.000,00
3 DESPESAS CORREN'						923.000,00	
1 PESSOAL E ENCARGOS SOCIAIS					923.000,00		
CONTRATAÇÃO POR TEMPO DETERMINADO			3.1.90.04.00	50.000,00			
Outros Benefícios Previdenciários do servidor ou do militar			3.1.90.05.00	5.000,00			
VENCIMENTOS E VANTAGENS FIXAS - PESSOAL CIVIL			3.1.90.11.00	350.000,00			
OBRIGAÇÕES PATRONAIS			3.1.90.13.00	35.000,00			
OUTRAS DESPESAS VARIÁVEIS - PESSOAL CIVIL			3.1.90.16.00	8.000,00			
OBRIGAÇÕES PATRONAIS - INTRA-ORÇAMENTÁRIO			3.1.91.13.00	475.000,00			
MANUTENÇÃO DAS ATIVIDADES DO FUNDO MUNICIPAL DE SAÚDE	10.122.0014.2089.0000						950.000,00
3 DESPESAS CORREN'						950.000,00	
3 OUTRAS DESPESAS CORRENTES					950.000,00		
CONTRATAÇÃO POR TEMPO DETERMINADO - PESSOAL CIVIL			3.3.90.04.00	10.000,00			
DIÁRIAS - PESSOAL CIVIL			3.3.90.14.00	40.000,00			
MATERIAL DE CONSUMO			3.3.90.30.00	195.000,00			
PASSAGENS E DESPESAS COM LOCOMOÇÃO			3.3.90.33.00	5.000,00			
SERVIÇOS DE CONSULTORIA			3.3.90.35.00	70.000,00			
OUTROS SERVIÇOS DE TERCEIROS - PESSOA FÍSICA			3.3.90.36.00	350.000,00			
OUTROS SERVIÇOS DE TERCEIROS - PESSOA JURÍDICA			3.3.90.39.00	250.000,00			
DESPESAS DE EXERCÍCIOS ANTERIORES			3.3.90.92.00	20.000,00			
INDENIZAÇÕES E RESTITUIÇÕES			3.3.90.93.00	10.000,00			
MANUTENÇÃO DAS ATIVIDADES DO BLOCO DE GESTÃO DO SUS	10.122.0015.2092.0000						69.000,00
3 DESPESAS CORREN'						69.000,00	
3 OUTRAS DESPESAS CORRENTES					69.000,00		
CONTRATAÇÃO POR TEMPO DETERMINADO - PESSOAL CIVIL			3.3.90.04.00	4.000,00			
MATERIAL DE CONSUMO			3.3.90.30.00	25.000,00			
SERVIÇOS DE CONSULTORIA			3.3.90.35.00	20.000,00			
OUTROS SERVIÇOS DE TERCEIROS - PESSOA FÍSICA			3.3.90.36.00	10.000,00			
OUTROS SERVIÇOS DE TERCEIROS - PESSOA JURÍDICA			3.3.90.39.00	10.000,00			
CONST. REF. E/OU AMPL. DE IMOVEIS P/O BLINV	10.122.0016.1047.0000						100.000,00
4 DESPESAS DE CAPIT					100.000,00	100.000,00	
4 INVESTIMENTOS							
OBRAS E INSTALAÇÕES			4.4.90.51.00	100.000,00			
AQ. DE VEIC. MOV. E EQ. DIV. P/O BLINV	10.122.0016.1048.0000						100.000,00
4 DESPESAS DE CAPIT					100.000,00	100.000,00	
4 INVESTIMENTOS							
EQUIPAMENTOS E MATERIAL PERMANENTE			4.4.90.52.00	100.000,00			

PELV

**PREFEITURA MUNICIPAL DE TRINDADE**

AV. CENTRAL Nº 160 - CNPJ:11040912/0001-03

Anexo 02

Página 18

Orçamento Programa - Exercício de 2017

**NATUREZA DA DESPESA POR ORGÃO E UNIDADE**

Lei: 961, Data: 10/11/2016

PODER	02 PODER EXECUTIVO					
ORGÃO	08 SECRETARIA DE AGRICULTURA					
UNIDADE	03 DEPARTAMENTO DE ABASTECIMENTO					
Código	Especificação	F.R.	Elemento	Modalidade	Grupo	Categoria Econômica
3.0.00.00	DESPESAS CORRENTES	0.000.000				761.000,00
3.1.00.00	PESSOAL E ENCARGOS SOCIAIS	0.000.000			245.000,00	
3.1.90.00	APLICAÇÕES DIRETAS	0.000.000		235.000,00		
3.1.90.04	CONTRATAÇÃO POR TEMPO DETERMINADO	0.01.00	180.000,00			
3.1.90.05	OUTROS BENEFÍCIOS PREVIDENCIÁRIOS	0.01.00	15.000,00			
3.1.90.11	VENCIMENTOS E VANTAGENS FIXAS - PESSOAL CIVIL	0.01.00	20.000,00			
3.1.90.13	OBRIGAÇÕES PATRONAIS	0.01.00	10.000,00			
3.1.90.16	OUTRAS DESPESAS VARIÁVEIS - PESSOAL CIVIL	0.01.00	10.000,00			
3.1.91.00	APLICAÇÕES DIRETAS- INTRA-ORÇAMENTÁRIAS	0.000.000		10.000,00		
3.1.91.13	OBRIGAÇÕES PATRONAIS	0.01.00	10.000,00			
3.3.00.00	OUTRAS DESPESAS CORRENTES	0.000.000			516.000,00	
3.3.90.00	APLICAÇÕES DIRETAS	0.000.000		516.000,00		
3.3.90.04	CONTRATAÇÃO POR TEMPO DETERMINADO	0.01.00	16.000,00			
3.3.90.14	DIÁRIAS - PESSOAL CIVIL	0.01.00	5.000,00			
3.3.90.30	MATERIAL DE CONSUMO	0.01.00	30.000,00			
3.3.90.33	PASSAGENS E DESPESAS COM LOCOMOÇÃO	0.01.00	5.000,00			
3.3.90.36	OUTROS SERVIÇOS DE TERCEIROS - PESSOA FÍSICA	0.01.00	445.000,00			
3.3.90.39	OUTROS SERVIÇOS DE TERCEIROS - PESSOA JURÍDICA	0.01.00	15.000,00			
4.0.00.00	DESPESAS DE CAPITAL	0.000.000				100.000,00
4.4.00.00	INVESTIMENTOS	0.000.000			100.000,00	
4.4.90.00	APLICAÇÕES DIRETAS	0.000.000		100.000,00		
4.4.90.51	OBRAS E INSTALAÇÕES	0.01.00	50.000,00			
4.4.90.52	EQUIPAMENTOS E MATERIAL PERMANENTE	0.01.00	50.000,00			
<b>TOTAL</b>						<b>861.000,00</b>

*ELK*

**PREFEITURA MUNICIPAL DE TRINDADE**

AV. CENTRAL Nº 160 - CNPJ:11040912/0001-03

Orçamento Programa - Exercício de 2017

Página 37

Lei: 961, Data: 10/11/2016

**QUADRO AUXILIAR DE DETALHAMENTO DA DESPESA**

ORGÃO 09 ENTIDADES SUPERVISIONADAS  
UNIDADE 02 FUNDO MUNICIPAL DE SAÚDE  
SUB UNIDADE 00 FUNDO MUNICIPAL DE SAÚDE

Aplicação Programada	Proj/Ativ	Finalidade	Categoria	Detalhada	TotalGrupo	Total Categ.	Total Func.
		F.R. - C.A.					
APOIO AOS CONSELHOS MUNICIPAIS DE SAÚDE	10.125.0014.2090.0000						32.000,00
3	DESPESAS CORREN					32.000,00	
3	OUTRAS DESPESAS CORRENTES				32.000,00		
	CONTRATAÇÃO POR TEMPO DETERMINADO - PESSOAL CIVIL		3.3.90.04.00	2.000,00			
	MATERIAL DE CONSUMO		3.3.90.30.00	10.000,00			
	OUTROS SERVIÇOS DE TERCEIROS - PESSOA FÍSICA		3.3.90.36.00	10.000,00			
	OUTROS SERVIÇOS DE TERCEIROS - PESSOA JURÍDICA		3.3.90.39.00	10.000,00			
CAPACITAÇÃO E TREINAMENTO DE SERVIDORES DO FMS	10.128.0014.2091.0000						42.000,00
3	DESPESAS CORREN					42.000,00	
3	OUTRAS DESPESAS CORRENTES				42.000,00		
	CONTRATAÇÃO POR TEMPO DETERMINADO - PESSOAL CIVIL		3.3.90.04.00	2.000,00			
	MATERIAL DE CONSUMO		3.3.90.30.00	10.000,00			
	SERVIÇOS DE CONSULTORIA		3.3.90.35.00	10.000,00			
	OUTROS SERVIÇOS DE TERCEIROS - PESSOA FÍSICA		3.3.90.36.00	10.000,00			
	OUTROS SERVIÇOS DE TERCEIROS - PESSOA JURÍDICA		3.3.90.39.00	10.000,00			
GESTÃO DE PESSOAL DO BLATB - Recurso Próprio	10.301.0014.2150.0000						34.000,00
3	DESPESAS CORREN					34.000,00	
1	PESSOAL E ENCARGOS SOCIAIS				34.000,00		
	CONTRATAÇÃO POR TEMPO DETERMINADO		3.1.90.04.00	10.000,00			
	Outros Benefícios Previdenciários do servidor ou do militar		3.1.90.05.00	2.000,00			
	VENCIMENTOS E VANTAGENS FIXAS - PESSOAL CIVIL		3.1.90.11.00	10.000,00			
	OBRIGAÇÕES PATRONAIS		3.1.90.13.00	5.000,00			
	OUTRAS DESPESAS VARIÁVEIS - PESSOAL CIVIL		3.1.90.16.00	2.000,00			
	OBRIGAÇÕES PATRONAIS - INTRA-ORÇAMENTÁRIO		3.1.91.13.00	5.000,00			
MANUT. DAS ATIVIDADES DO BLATB - Recurso Próprio	10.301.0014.2151.0000						32.000,00
3	DESPESAS CORREN					32.000,00	
3	OUTRAS DESPESAS CORRENTES				32.000,00		
	DIÁRIAS - PESSOAL CIVIL		3.3.90.14.00	2.000,00			
	MATERIAL DE CONSUMO		3.3.90.30.00	10.000,00			
	OUTROS SERVIÇOS DE TERCEIROS - PESSOA FÍSICA		3.3.90.36.00	10.000,00			
	OUTROS SERVIÇOS DE TERCEIROS - PESSOA JURÍDICA		3.3.90.39.00	10.000,00			
CONST. REF. E/OU AMPLIAÇÃO DE IMOVEIS P/O BLATB	10.301.0017.1049.0000						100.000,00
4	DESPESAS DE CAPIT					100.000,00	
4	INVESTIMENTOS				100.000,00		
	OBRAS E INSTALAÇÕES		4.4.90.51.00	100.000,00			
AQ. DE VEIC. MOV. E EQ. DIV. P/O BLATB	10.301.0017.1050.0000						50.000,00
4	DESPESAS DE CAPIT					50.000,00	
4	INVESTIMENTOS				50.000,00		
	EQUIPAMENTOS E MATERIAL PERMANENTE		4.4.90.52.00	50.000,00			
GESTÃO DE PESSOAL DAS USF'S	10.301.0017.2093.0000						436.000,00
3	DESPESAS CORREN					436.000,00	
1	PESSOAL E ENCARGOS SOCIAIS				436.000,00		
	CONTRATAÇÃO POR TEMPO DETERMINADO		3.1.90.04.00	200.000,00			
	Outros Benefícios Previdenciários do servidor ou do militar		3.1.90.05.00	8.000,00			
	VENCIMENTOS E VANTAGENS FIXAS - PESSOAL CIVIL		3.1.90.11.00	150.000,00			
	OBRIGAÇÕES PATRONAIS		3.1.90.13.00	40.000,00			
	OUTRAS DESPESAS VARIÁVEIS - PESSOAL CIVIL		3.1.90.16.00	8.000,00			
	OBRIGAÇÕES PATRONAIS - INTRA-ORÇAMENTÁRIO		3.1.91.13.00	30.000,00			

AE) Lte

**PREFEITURA MUNICIPAL DE TRINDADE**

AV. CENTRAL Nº 160 - CNPJ:11040912/0001-03

Anexo 02

Página 19

Orçamento Programa - Exercício de 2017

**NATUREZA DA DESPESA POR ORGÃO E UNIDADE**

Lei: 961, Data: 10/11/2016

Código	Especificação	F.R.	Elemento	Modalidade	Grupo	Categoria Econômica
PODER	02 PODER EXECUTIVO					
ORGÃO	09 SECRETARIA DE INDUSTRIA, COMERCIO E MINERAÇÃO					
UNIDADE	01 GABINETE DO SECRETARIO DE INDUSTRIA E COMERCIO					
3.0.00.00	DESPESAS CORRENTES	0.000.000				481.000,00
3.1.00.00	PESSOAL E ENCARGOS SOCIAIS	0.000.000			230.000,00	
3.1.90.00	APLICAÇÕES DIRETAS	0.000.000		215.000,00		
3.1.90.04	CONTRATAÇÃO POR TEMPO DETERMINADO	0.01.00	30.000,00			
3.1.90.05	OUTROS BENEFÍCIOS PREVIDENCIÁRIOS	0.01.00	15.000,00			
3.1.90.11	VENCIMENTOS E VANTAGENS FIXAS - PESSOAL CIVIL	0.01.00	140.000,00			
3.1.90.13	OBRIGAÇÕES PATRONAIS	0.01.00	15.000,00			
3.1.90.16	OUTRAS DESPESAS VARIÁVEIS - PESSOAL CIVIL	0.01.00	15.000,00			
3.1.91.00	APLICAÇÕES DIRETAS- INTRA-ORÇAMENTÁRIAS	0.000.000		15.000,00		
3.1.91.13	OBRIGAÇÕES PATRONAIS	0.01.00	15.000,00			
3.3.00.00	OUTRAS DESPESAS CORRENTES	0.000.000			251.000,00	
3.3.90.00	APLICAÇÕES DIRETAS	0.000.000		251.000,00		
3.3.90.04	CONTRATAÇÃO POR TEMPO DETERMINADO	0.01.00	11.000,00			
3.3.90.14	DIÁRIAS - PESSOAL CIVIL	0.01.00	20.000,00			
3.3.90.30	MATERIAL DE CONSUMO	0.01.00	55.000,00			
3.3.90.31	PREMIAÇÕES CULTURAIS, ARTÍSTICAS, CIENTÍFICAS, DESP	0.01.00	5.000,00			
3.3.90.32	MATERIAL, BEM OU SERVIÇO PARA DISTRIBUIÇÃO GRATUIT.	0.01.00	10.000,00			
3.3.90.33	PASSAGENS E DESPESAS COM LOCOMOÇÃO	0.01.00	15.000,00			
3.3.90.36	OUTROS SERVIÇOS DE TERCEIROS - PESSOA FÍSICA	0.01.00	70.000,00			
3.3.90.39	OUTROS SERVIÇOS DE TERCEIROS - PESSOA JURÍDICA	0.01.00	65.000,00			
4.0.00.00	DESPESAS DE CAPITAL	0.000.000				20.000,00
4.4.00.00	INVESTIMENTOS	0.000.000			20.000,00	
4.4.90.00	APLICAÇÕES DIRETAS	0.000.000		20.000,00		
4.4.90.52	EQUIPAMENTOS E MATERIAL PERMANENTE	0.01.00	20.000,00			
<b>TOTAL</b>						<b>501.000,00</b>

*PEL*

**PREFEITURA MUNICIPAL DE TRINDADE**

AV. CENTRAL Nº 160 - CNPJ:11040912/0001-03

Orçamento Programa - Exercício de 2017

Página 38

Lei: 961, Data: 10/11/2016

**QUADRO AUXILIAR DE DETALHAMENTO DA DESPESA**

ORGÃO	09	ENTIDADES SUPERVISIONADAS
UNIDADE	02	FUNDO MUNICIPAL DE SAÚDE
SUB UNIDADE	00	FUNDO MUNICIPAL DE SAÚDE

Aplicacao Programada	Proj/Ativ	Finalidade	Categoria	Detalhada	TotalGrupo	Total Categ.	Total Func.
		F.R. - C.A.					
MANUTENÇÃO DAS ATIVIDADES DAS USF'S	10.301.0017.2094.0000						1.440.000,00
3	DESPESAS CORREN'					1.440.000,00	
3	OUTRAS DESPESAS CORRENTES				1.440.000,00		
	CONTRATAÇÃO POR TEMPO DETERMINADO - PESSOAL CIVIL		3.3.90.04.00	5.000,00			
	DIÁRIAS - PESSOAL CIVIL		3.3.90.14.00	5.000,00			
	MATERIAL DE CONSUMO		3.3.90.30.00	100.000,00			
	OUTROS SERVIÇOS DE TERCEIROS - PESSOA FÍSICA		3.3.90.36.00	1.000.000,00			
	OUTROS SERVIÇOS DE TERCEIROS - PESSOA JURÍDICA		3.3.90.39.00	330.000,00			
GESTÃO DE PESSOAL DOS ACS	10.301.0017.2095.0000						1.255.000,00
3	DESPESAS CORREN'					1.255.000,00	
1	PESSOAL E ENCARGOS SOCIAIS				1.255.000,00		
	CONTRATAÇÃO POR TEMPO DETERMINADO		3.1.90.04.00	10.000,00			
	Outros Benefícios Previdenciários do servidor ou do militar		3.1.90.05.00	5.000,00			
	VENCIMENTOS E VANTAGENS FIXAS - PESSOAL CIVIL		3.1.90.11.00	980.000,00			
	OBRIGAÇÕES PATRONAIS		3.1.90.13.00	5.000,00			
	OUTRAS DESPESAS VARIÁVEIS - PESSOAL CIVIL		3.1.90.16.00	5.000,00			
	OBRIGAÇÕES PATRONAIS - INTRA-ORÇAMENTÁRIO		3.1.91.13.00	250.000,00			
MANUTENÇÃO DAS ATIVIDADES DOS ACS	10.301.0017.2096.0000						60.000,00
3	DESPESAS CORREN'					60.000,00	
3	OUTRAS DESPESAS CORRENTES				60.000,00		
	CONTRATAÇÃO POR TEMPO DETERMINADO - PESSOAL CIVIL		3.3.90.04.00	10.000,00			
	DIÁRIAS - PESSOAL CIVIL		3.3.90.14.00	10.000,00			
	MATERIAL DE CONSUMO		3.3.90.30.00	10.000,00			
	PASSAGENS E DESPESAS COM LOCOMOÇÃO		3.3.90.33.00	10.000,00			
	OUTROS SERVIÇOS DE TERCEIROS - PESSOA FÍSICA		3.3.90.36.00	10.000,00			
	OUTROS SERVIÇOS DE TERCEIROS - PESSOA JURÍDICA		3.3.90.39.00	10.000,00			
GESTÃO DE PESSOAL DE SAÚDE BUCAL	10.301.0017.2097.0000						40.000,00
3	DESPESAS CORREN'					40.000,00	
1	PESSOAL E ENCARGOS SOCIAIS				40.000,00		
	CONTRATAÇÃO POR TEMPO DETERMINADO		3.1.90.04.00	10.000,00			
	Outros Benefícios Previdenciários do servidor ou do militar		3.1.90.05.00	5.000,00			
	VENCIMENTOS E VANTAGENS FIXAS - PESSOAL CIVIL		3.1.90.11.00	10.000,00			
	OBRIGAÇÕES PATRONAIS		3.1.90.13.00	5.000,00			
	OUTRAS DESPESAS VARIÁVEIS - PESSOAL CIVIL		3.1.90.16.00	5.000,00			
	OBRIGAÇÕES PATRONAIS - INTRA-ORÇAMENTÁRIO		3.1.91.13.00	5.000,00			
MANUT. DAS ATIVIDADES DE SAÚDE BUCAL	10.301.0017.2098.0000						170.000,00
3	DESPESAS CORREN'					170.000,00	
3	OUTRAS DESPESAS CORRENTES				170.000,00		
	CONTRATAÇÃO POR TEMPO DETERMINADO - PESSOAL CIVIL		3.3.90.04.00	5.000,00			
	MATERIAL DE CONSUMO		3.3.90.30.00	20.000,00			
	OUTROS SERVIÇOS DE TERCEIROS - PESSOA FÍSICA		3.3.90.36.00	85.000,00			
	OUTROS SERVIÇOS DE TERCEIROS - PESSOA JURÍDICA		3.3.90.39.00	60.000,00			
GESTÃO DE PESSOAL DO NASF	10.301.0017.2099.0000						85.000,00
3	DESPESAS CORREN'					85.000,00	
1	PESSOAL E ENCARGOS SOCIAIS				85.000,00		
	CONTRATAÇÃO POR TEMPO DETERMINADO		3.1.90.04.00	50.000,00			
	Outros Benefícios Previdenciários do servidor ou do militar		3.1.90.05.00	5.000,00			
	VENCIMENTOS E VANTAGENS FIXAS - PESSOAL CIVIL		3.1.90.11.00	10.000,00			
	OBRIGAÇÕES PATRONAIS		3.1.90.13.00	10.000,00			
	OUTRAS DESPESAS VARIÁVEIS - PESSOAL CIVIL		3.1.90.16.00	5.000,00			
	OBRIGAÇÕES PATRONAIS - INTRA-ORÇAMENTÁRIO		3.1.91.13.00	5.000,00			

AELX





Código	Especificação	F.R.	Elemento	Modalidade	Grupo	Categoria Econômica
PODER	02 PODER EXECUTIVO					
ORGÃO	10 SECRETARIA DE OBRAS, VIAÇÃO E SERVIÇOS					
UNIDADE	01 GABINETE DO SECRETÁRIO DE OBRAS E SERVIÇOS					
3.0.00.00	DESPESAS CORRENTES	0.000.000				1.185.000,00
3.1.00.00	PESSOAL E ENCARGOS SOCIAIS	0.000.000			580.000,00	
3.1.90.00	APLICAÇÕES DIRETAS	0.000.000		580.000,00		
3.1.90.04	CONTRATAÇÃO POR TEMPO DETERMINADO	0.01.00	10.000,00			
3.1.90.05	OUTROS BENEFÍCIOS PREVIDENCIÁRIOS	0.01.00	5.000,00			
3.1.90.11	VENCIMENTOS E VANTAGENS FIXAS - PESSOAL CIVIL	0.01.00	550.000,00			
3.1.90.13	OBRIGAÇÕES PATRONAIS	0.01.00	10.000,00			
3.1.90.16	OUTRAS DESPESAS VARIÁVEIS - PESSOAL CIVIL	0.01.00	5.000,00			
3.3.00.00	OUTRAS DESPESAS CORRENTES	0.000.000			605.000,00	
3.3.90.00	APLICAÇÕES DIRETAS	0.000.000		605.000,00		
3.3.90.04	CONTRATAÇÃO POR TEMPO DETERMINADO	0.01.00	2.000,00			
3.3.90.14	DIÁRIAS - PESSOAL CIVIL	0.01.00	5.000,00			
3.3.90.30	MATERIAL DE CONSUMO	0.01.00	220.000,00			
3.3.90.33	PASSAGENS E DESPESAS COM LOCOMOÇÃO	0.01.00	8.000,00			
3.3.90.36	OUTROS SERVIÇOS DE TERCEIROS - PESSOA FÍSICA	0.01.00	160.000,00			
3.3.90.39	OUTROS SERVIÇOS DE TERCEIROS - PESSOA JURÍDICA	0.01.00	210.000,00			
4.0.00.00	DESPESAS DE CAPITAL	0.000.000				20.000,00
4.4.00.00	INVESTIMENTOS	0.000.000			20.000,00	
4.4.90.00	APLICAÇÕES DIRETAS	0.000.000		20.000,00		
4.4.90.52	EQUIPAMENTOS E MATERIAL PERMANENTE	0.01.00	20.000,00			
<b>TOTAL</b>						<b>1.205.000,00</b>

*Handwritten signature*

**PREFEITURA MUNICIPAL DE TRINDADE**

AV. CENTRAL Nº 160 - CNPJ:11040912/0001-03

Orçamento Programa - Exercício de 2017

Página 39

Lei: 961, Data: 10/11/2016

**QUADRO AUXILIAR DE DETALHAMENTO DA DESPESA**

ORGÃO 09 ENTIDADES SUPERVISIONADAS  
 UNIDADE 02 FUNDO MUNICIPAL DE SAÚDE  
 SUB UNIDADE 00 FUNDO MUNICIPAL DE SAÚDE

Aplicacao Programada	Proj/Ativ	Finalidade F.R. - C.A.	Categoria	Detalhada	TotalGrupo	Total Categ.	Total Func.
GESTÃO DE PESSOAL DO NASF	10.301.0017.2099.0000						85.000,00
MANUT. DAS ATIVIDADES DO NASF	10.301.0017.2100.0000					127.000,00	127.000,00
3 DESPESAS CORREN'						127.000,00	
3 OUTRAS DESPESAS CORRENTES					127.000,00		
CONTRATAÇÃO POR TEMPO DETERMINADO - PESSOAL CIVIL			3.3.90.04.00	2.000,00			
MATERIAL DE CONSUMO			3.3.90.30.00	5.000,00			
OUTROS SERVIÇOS DE TERCEIROS - PESSOA FÍSICA			3.3.90.38.00	80.000,00			
OUTROS SERVIÇOS DE TERCEIROS - PESSOA JURÍDICA			3.3.90.39.00	40.000,00			
GESTÃO DE PESSOAL DE PROGRAMAS DO BLATB	10.301.0017.2101.0000					85.000,00	85.000,00
3 DESPESAS CORREN'						85.000,00	
1 PESSOAL E ENCARGOS SOCIAIS					85.000,00		
CONTRATAÇÃO POR TEMPO DETERMINADO			3.1.90.04.00	50.000,00			
Outros Benefícios Previdenciários do servidor ou do militar			3.1.90.05.00	5.000,00			
VENCIMENTOS E VANTAGENS FIXAS - PESSOAL CIVIL			3.1.90.11.00	10.000,00			
OBRIGAÇÕES PATRONAIS			3.1.90.13.00	10.000,00			
OUTRAS DESPESAS VARIÁVEIS - PESSOAL CIVIL			3.1.90.18.00	5.000,00			
OBRIGAÇÕES PATRONAIS - INTRA-ORÇAMENTÁRIO			3.1.91.13.00	5.000,00			
MANUTENÇÃO DAS ATIVIDADES DE PROGRAMAS DO BLATB	10.301.0017.2102.0000					447.000,00	447.000,00
3 DESPESAS CORREN'						447.000,00	
3 OUTRAS DESPESAS CORRENTES					447.000,00		
CONTRATAÇÃO POR TEMPO DETERMINADO - PESSOAL CIVIL			3.3.90.04.00	2.000,00			
MATERIAL DE CONSUMO			3.3.90.30.00	135.000,00			
OUTROS SERVIÇOS DE TERCEIROS - PESSOA FÍSICA			3.3.90.38.00	300.000,00			
OUTROS SERVIÇOS DE TERCEIROS - PESSOA JURÍDICA			3.3.90.39.00	10.000,00			
GESTÃO DE PESSOAL DO BLMAC - Recurso Próprio	10.302.0014.2152.0000					34.000,00	34.000,00
3 DESPESAS CORREN'						34.000,00	
1 PESSOAL E ENCARGOS SOCIAIS					34.000,00		
CONTRATAÇÃO POR TEMPO DETERMINADO			3.1.90.04.00	10.000,00			
Outros Benefícios Previdenciários do servidor ou do militar			3.1.90.05.00	2.000,00			
VENCIMENTOS E VANTAGENS FIXAS - PESSOAL CIVIL			3.1.90.11.00	10.000,00			
OBRIGAÇÕES PATRONAIS			3.1.90.13.00	5.000,00			
OUTRAS DESPESAS VARIÁVEIS - PESSOAL CIVIL			3.1.90.18.00	2.000,00			
OBRIGAÇÕES PATRONAIS - INTRA-ORÇAMENTÁRIO			3.1.91.13.00	5.000,00			
MANUT. DAS ATIVIDADES DO BLMAC - Recurso Próprio	10.302.0014.2153.0000					27.000,00	27.000,00
3 DESPESAS CORREN'						27.000,00	
3 OUTRAS DESPESAS CORRENTES					27.000,00		
DIÁRIAS - PESSOAL CIVIL			3.3.90.14.00	2.000,00			
MATERIAL DE CONSUMO			3.3.90.30.00	15.000,00			
OUTROS SERVIÇOS DE TERCEIROS - PESSOA FÍSICA			3.3.90.38.00	5.000,00			
OUTROS SERVIÇOS DE TERCEIROS - PESSOA JURÍDICA			3.3.90.39.00	5.000,00			
CONST. REF. E/OU AMPL. DE IMOVEIS P/O BLMAC	10.302.0018.1051.0000					100.000,00	100.000,00
4 DESPESAS DE CAPIT						100.000,00	
4 INVESTIMENTOS					100.000,00		
OBRAS E INSTALAÇÕES			4.4.90.51.00	100.000,00			
AQ. DE VEIC. MOV. E EQ. DIV. P/O BLMAC	10.302.0018.1052.0000					50.000,00	50.000,00
4 DESPESAS DE CAPIT						50.000,00	
4 INVESTIMENTOS					50.000,00		
EQUIPAMENTOS E MATERIAL PERMANENTE			4.4.90.52.00	50.000,00			

**PREFEITURA MUNICIPAL DE TRINDADE**

AV. CENTRAL Nº 160 - CNPJ:11040912/0001-03

Orçamento Programa - Exercício de 2017

**NATUREZA DA DESPESA POR ORGÃO E UNIDADE**

Anexo 02

Página 21

Lei: 961, Data: 10/11/2016

Código	Especificação	F.R.	Elemento	Modalidade	Grupo	Categoria Econômica
PODER	02 PODER EXECUTIVO					
ORGÃO	10 SECRETARIA DE OBRAS, VIAÇÃO E SERVIÇOS					
UNIDADE	02 DEPARTAMENTO DE VIAÇÃO, TRANSPORTES E OFICINAS					
3.0.00.00	DESPESAS CORRENTES	0.000.000				483.000,00
3.1.00.00	PESSOAL E ENCARGOS SOCIAIS	0.000.000			150.000,00	
3.1.90.00	APLICAÇÕES DIRETAS	0.000.000		145.000,00		
3.1.90.04	CONTRATAÇÃO POR TEMPO DETERMINADO	0.01.00	120.000,00			
3.1.90.05	OUTROS BENEFÍCIOS PREVIDENCIÁRIOS	0.01.00	5.000,00			
3.1.90.11	VENCIMENTOS E VANTAGENS FIXAS - PESSOAL CIVIL	0.01.00	10.000,00			
3.1.90.13	OBRIGAÇÕES PATRONAIS	0.01.00	5.000,00			
3.1.90.16	OUTRAS DESPESAS VARIÁVEIS - PESSOAL CIVIL	0.01.00	5.000,00			
3.1.91.00	APLICAÇÕES DIRETAS- INTRA-ORÇAMENTÁRIAS	0.000.000		5.000,00		
3.1.91.13	OBRIGAÇÕES PATRONAIS	0.01.00	5.000,00			
3.3.00.00	OUTRAS DESPESAS CORRENTES	0.000.000			333.000,00	
3.3.90.00	APLICAÇÕES DIRETAS	0.000.000		333.000,00		
3.3.90.04	CONTRATAÇÃO POR TEMPO DETERMINADO	0.01.00	5.000,00			
3.3.90.14	DIÁRIAS - PESSOAL CIVIL	0.01.00	5.000,00			
3.3.90.30	MATERIAL DE CONSUMO	0.01.00	235.000,00			
3.3.90.33	PASSAGENS E DESPESAS COM LOCOMOÇÃO	0.01.00	3.000,00			
3.3.90.36	OUTROS SERVIÇOS DE TERCEIROS - PESSOA FÍSICA	0.01.00	40.000,00			
3.3.90.39	OUTROS SERVIÇOS DE TERCEIROS - PESSOA JURÍDICA	0.01.00	45.000,00			
4.0.00.00	DESPESAS DE CAPITAL	0.000.000				250.000,00
4.4.00.00	INVESTIMENTOS	0.000.000			250.000,00	
4.4.90.00	APLICAÇÕES DIRETAS	0.000.000		250.000,00		
4.4.90.51	OBRAS E INSTALAÇÕES	0.01.00	200.000,00			
4.4.90.52	EQUIPAMENTOS E MATERIAL PERMANENTE	0.01.00	50.000,00			
<b>TOTAL</b>						<b>733.000,00</b>

*AZUK*

**PREFEITURA MUNICIPAL DE TRINDADE**

AV. CENTRAL Nº 160 - CNPJ:11040912/0001-03

Orçamento Programa - Exercício de 2017

Página 40

Lei: 961, Data: 10/11/2016

**QUADRO AUXILIAR DE DETALHAMENTO DA DESPESA**

ORGÃO 09 ENTIDADES SUPERVISIONADAS  
UNIDADE 02 FUNDO MUNICIPAL DE SAÚDE  
SUB UNIDADE 00 FUNDO MUNICIPAL DE SAÚDE

Aplicacao Programada	Proj/Ativ	Finalidade	Categoria	Detalhada	TotalGrupo	Total Categ.	Total Func.
		F.R. - C.A.					
AQ. DE VEIC. MOV. E EQ. DIV. P/O BLMAC	10.302.0018.1052.0000						50.000,00
GESTÃO DE PESSOAL DE CENTROS DE SAÚDE	10.302.0018.2103.0000						3.031.000,00
3 DESPESAS CORREN'						3.031.000,00	
1 PESSOAL E ENCARGOS SOCIAIS					3.031.000,00		
CONTRATAÇÃO POR TEMPO DETERMINADO			3.1.90.04.00	200.000,00			
Outros Benefícios Previdenciários do servidor ou do militar			3.1.90.05.00	18.000,00			
VENCIMENTOS E VANTAGENS FIXAS - PESSOAL CIVIL			3.1.90.11.00	2.680.000,00			
OBRIGAÇÕES PATRONAIS			3.1.90.13.00	40.000,00			
OUTRAS DESPESAS VARIÁVEIS - PESSOAL CIVIL			3.1.90.16.00	3.000,00			
OBRIGAÇÕES PATRONAIS - INTRA-ORÇAMENTÁRIO			3.1.91.13.00	90.000,00			
MANUTENÇÃO DAS ATIVIDADES DE CENTROS DE SAÚDE	10.302.0018.2104.0000						3.380.000,00
3 DESPESAS CORREN'						3.380.000,00	
3 OUTRAS DESPESAS CORRENTES					3.380.000,00		
CONTRATAÇÃO POR TEMPO DETERMINADO - PESSOAL CIVIL			3.3.90.04.00	5.000,00			
DIÁRIAS - PESSOAL CIVIL			3.3.90.14.00	20.000,00			
MATERIAL DE CONSUMO			3.3.90.30.00	950.000,00			
PASSAGENS E DESPESAS COM LOCOMOÇÃO			3.3.90.33.00	5.000,00			
OUTROS SERVIÇOS DE TERCEIROS - PESSOA FÍSICA			3.3.90.36.00	2.250.000,00			
OUTROS SERVIÇOS DE TERCEIROS - PESSOA JURÍDICA			3.3.90.39.00	150.000,00			
TRATAMENTO FORA DO DOMICÍLIO - TFD	10.302.0018.2105.0000						600.000,00
3 DESPESAS CORREN'						600.000,00	
3 OUTRAS DESPESAS CORRENTES					600.000,00		
OUTROS SERVIÇOS DE TERCEIROS - PESSOA JURÍDICA			3.3.90.39.00	30.000,00			
OUTROS AUXÍLIOS FINANCEIROS A PESSOA FÍSICA			3.3.90.48.00	570.000,00			
GESTÃO DE PESSOAL DA CASA DE APOIO	10.302.0018.2106.0000						40.000,00
3 DESPESAS CORREN'						40.000,00	
1 PESSOAL E ENCARGOS SOCIAIS					40.000,00		
CONTRATAÇÃO POR TEMPO DETERMINADO			3.1.90.04.00	10.000,00			
Outros Benefícios Previdenciários do servidor ou do militar			3.1.90.05.00	5.000,00			
VENCIMENTOS E VANTAGENS FIXAS - PESSOAL CIVIL			3.1.90.11.00	10.000,00			
OBRIGAÇÕES PATRONAIS			3.1.90.13.00	5.000,00			
OUTRAS DESPESAS VARIÁVEIS - PESSOAL CIVIL			3.1.90.16.00	5.000,00			
OBRIGAÇÕES PATRONAIS - INTRA-ORÇAMENTÁRIO			3.1.91.13.00	5.000,00			
MANUTENÇÃO DAS ATIVIDADES DA CASA DE APOIO	10.302.0018.2107.0000						112.000,00
3 DESPESAS CORREN'						112.000,00	
3 OUTRAS DESPESAS CORRENTES					112.000,00		
CONTRATAÇÃO POR TEMPO DETERMINADO - PESSOAL CIVIL			3.3.90.04.00	2.000,00			
MATERIAL DE CONSUMO			3.3.90.30.00	50.000,00			
OUTROS SERVIÇOS DE TERCEIROS - PESSOA FÍSICA			3.3.90.36.00	10.000,00			
OUTROS SERVIÇOS DE TERCEIROS - PESSOA JURÍDICA			3.3.90.39.00	50.000,00			
MANUTENÇÃO DAS ATIVIDADES DA FARMACIA BÁSICA	10.303.0019.2108.0000						100.000,00
3 DESPESAS CORREN'						100.000,00	
3 OUTRAS DESPESAS CORRENTES					100.000,00		
Material, Bem ou Serviço para Distribuição Gratuita			3.3.90.32.00	100.000,00			
FARMÁCIA BÁSICA - Recurso Próprio	10.303.0019.2147.0000						50.000,00
3 DESPESAS CORREN'						50.000,00	
3 OUTRAS DESPESAS CORRENTES					50.000,00		
Material, Bem ou Serviço para Distribuição Gratuita			3.3.90.32.00	50.000,00			

FEU



**PREFEITURA MUNICIPAL DE TRINDADE**

AV. CENTRAL Nº 160 - CNPJ:11040912/0001-03

Orçamento Programa - Exercício de 2017

Página 41

Lei: 961, Data: 10/11/2016

**QUADRO AUXILIAR DE DETALHAMENTO DA DESPESA**

ORGÃO 09 ENTIDADES SUPERVISIONADAS  
 UNIDADE 02 FUNDO MUNICIPAL DE SAÚDE  
 SUB UNIDADE 00 FUNDO MUNICIPAL DE SAÚDE

Aplicação Programada	Proj/Ativ	Finalidade F.R. - C.A.	Categoria	Detalhada	TotalGrupo	Total Categ.	Total Func.
FARMÁCIA BÁSICA - Recurso Próprio	10.303.0019.2147.0000						50.000,00
GESTÃO DE PESSOAL DO BLVGS - Recurso Próprio	10.304.0014.2154.0000					21.000,00	21.000,00
3 DESPESAS CORREN'					21.000,00		
1 PESSOAL E ENCARGOS SOCIAIS							
CONTRATAÇÃO POR TEMPO DETERMINADO			3.1.90.04.00	5.000,00			
Outros Benefícios Previdenciários do servidor ou do militar			3.1.90.05.00	1.000,00			
VENCIMENTOS E VANTAGENS FIXAS - PESSOAL CIVIL			3.1.90.11.00	10.000,00			
OBRIGAÇÕES PATRONAIS			3.1.90.13.00	2.000,00			
OUTRAS DESPESAS VARIÁVEIS - PESSOAL CIVIL			3.1.90.16.00	1.000,00			
OBRIGAÇÕES PATRONAIS - INTRA-ORÇAMENTÁRIO			3.1.91.13.00	2.000,00			
MANUT. DAS ATIVIDADES DO BLVGS - Recurso Próprio	10.304.0014.2155.0000					16.000,00	16.000,00
3 DESPESAS CORREN'					16.000,00		
3 OUTRAS DESPESAS CORRENTES							
DIÁRIAS - PESSOAL CIVIL			3.3.90.14.00	1.000,00			
MATERIAL DE CONSUMO			3.3.90.30.00	5.000,00			
OUTROS SERVIÇOS DE TERCEIROS - PESSOA FÍSICA			3.3.90.36.00	5.000,00			
OUTROS SERVIÇOS DE TERCEIROS - PESSOA JURÍDICA			3.3.90.39.00	5.000,00			
CONST. REF. E/OU AMPL. DE IMOVEIS P/VIG SANITÁRIA	10.304.0020.1053.0000						50.000,00
4 DESPESAS DE CAPIT						50.000,00	
4 INVESTIMENTOS					50.000,00		
OBRAS E INSTALAÇÕES			4.4.90.51.00	50.000,00			
AQ. DE VEIC. MOV. E EQ. DIV. P/A VIGILÂNCIA SANITÁRIA	10.304.0020.1054.0000						50.000,00
4 DESPESAS DE CAPIT						50.000,00	
4 INVESTIMENTOS					50.000,00		
EQUIPAMENTOS E MATERIAL PERMANENTE			4.4.90.52.00	50.000,00			
GESTÃO DE PESSOAL DE VIGILÂNCIA SANITÁRIA	10.304.0020.2109.0000					331.000,00	331.000,00
3 DESPESAS CORREN'					331.000,00		
1 PESSOAL E ENCARGOS SOCIAIS							
CONTRATAÇÃO POR TEMPO DETERMINADO			3.1.90.04.00	50.000,00			
Outros Benefícios Previdenciários do servidor ou do militar			3.1.90.05.00	4.000,00			
VENCIMENTOS E VANTAGENS FIXAS - PESSOAL CIVIL			3.1.90.11.00	220.000,00			
OBRIGAÇÕES PATRONAIS			3.1.90.13.00	50.000,00			
OUTRAS DESPESAS VARIÁVEIS - PESSOAL CIVIL			3.1.90.16.00	4.000,00			
OBRIGAÇÕES PATRONAIS - INTRA-ORÇAMENTÁRIO			3.1.91.13.00	3.000,00			
MANUTENÇÃO DAS ATIVIDADES DE VIGILÂNCIA SANITÁRIA	10.304.0020.2110.0000					101.000,00	101.000,00
3 DESPESAS CORREN'					101.000,00		
3 OUTRAS DESPESAS CORRENTES							
CONTRATAÇÃO POR TEMPO DETERMINADO - PESSOAL CIVIL			3.3.90.04.00	2.000,00			
MATERIAL DE CONSUMO			3.3.90.30.00	24.000,00			
OUTROS SERVIÇOS DE TERCEIROS - PESSOA FÍSICA			3.3.90.36.00	70.000,00			
OUTROS SERVIÇOS DE TERCEIROS - PESSOA JURÍDICA			3.3.90.39.00	5.000,00			
MANUTENÇÃO DE CAMPANHAS DE VACINAÇÃO	10.304.0020.2113.0000					32.000,00	32.000,00
3 DESPESAS CORREN'						32.000,00	

AEL



**NATUREZA DA DESPESA POR ORGÃO E UNIDADE**

PODER 02 PODER EXECUTIVO						
ORGÃO 10 SECRETARIA DE OBRAS, VIAÇÃO E SERVIÇOS						
UNIDADE 03 DEPARTAMENTO DE SANEAMENTO E OBRAS						
Código	Especificação	F.R.	Elemento	Modalidade	Grupo	Categoria Económica
3.0.00.00	DESPESAS CORRENTES	0.000.000				60.000,00
3.3.00.00	OUTRAS DESPESAS CORRENTES	0.000.000			60.000,00	
3.3.90.00	APLICAÇÕES DIRETAS	0.000.000		60.000,00		
3.3.90.04	CONTRATAÇÃO POR TEMPO DETERMINADO	0.01.00	10.000,00			
3.3.90.30	MATERIAL DE CONSUMO	0.01.00	10.000,00			
3.3.90.36	OUTROS SERVIÇOS DE TERCEIROS - PESSOA FÍSICA	0.01.00	30.000,00			
3.3.90.39	OUTROS SERVIÇOS DE TERCEIROS - PESSOA JURÍDICA	0.01.00	10.000,00			200.000,00
4.0.00.00	DESPESAS DE CAPITAL	0.000.000			200.000,00	
4.4.00.00	INVESTIMENTOS	0.000.000		200.000,00		
4.4.90.00	APLICAÇÕES DIRETAS	0.000.000				
4.4.90.51	OBRAS E INSTALAÇÕES	0.01.00	200.000,00			
<b>TOTAL</b>						<b>260.000,00</b>

*ELC*

**PREFEITURA MUNICIPAL DE TRINDADE**

AV. CENTRAL Nº 160 - CNPJ:11040912/0001-03

Orçamento Programa - Exercício de 2017

Página 42

Lei: 961, Data: 10/11/2016

**QUADRO AUXILIAR DE DETALHAMENTO DA DESPESA**

ORGÃO 09 ENTIDADES SUPERVISIONADAS  
UNIDADE 02 FUNDO MUNICIPAL DE SAÚDE  
SUB UNIDADE 00 FUNDO MUNICIPAL DE SAÚDE

Aplicacao Programada	Proj/Ativ	Finalidade F.R. - C.A.	Categoria	Detalhada	TotalGrupo	Total Categ.	Total Func.
MANUTENÇÃO DE CAMPANHAS DE VACINAÇÃO	10.304.0020.2113.0000						32.000,00
3 DESPESAS CORREN'						32.000,00	
3 OUTRAS DESPESAS CORRENTES					32.000,00		
CONTRATAÇÃO POR TEMPO DETERMINADO - PESSOAL CIVIL			3.3.90.04.00	2.000,00			
MATERIAL DE CONSUMO			3.3.90.30.00	10.000,00			
OUTROS SERVIÇOS DE TERCEIROS - PESSOA FÍSICA			3.3.90.36.00	10.000,00			
OUTROS SERVIÇOS DE TERCEIROS - PESSOA JURÍDICA			3.3.90.39.00	10.000,00			
CONST. REF. E/OU AMPL. DE IMOVEIS PMVIG.	10.305.0020.1055.0000						50.000,00
EPIDEMIOLOGICA						50.000,00	
4 DESPESAS DE CAPIT					50.000,00		
4 INVESTIMENTOS							
OBRAS E INSTALAÇÕES			4.4.90.51.00	50.000,00			
AQ. DE VEÍC. MOV. OU EQ. DIV. PMVIG.	10.305.0020.1056.0000						50.000,00
EPIDEMIOLOGICA						50.000,00	
4 DESPESAS DE CAPIT					50.000,00		
4 INVESTIMENTOS							
EQUIPAMENTOS E MATERIAL PERMANENTE			4.4.90.52.00	50.000,00			
GESTÃO DE PESSOAL DE VIGILÂNCIA	10.305.0020.2111.0000						40.000,00
EPIDEMIOLOGICA						40.000,00	
3 DESPESAS CORREN'					40.000,00		
1 PESSOAL E ENCARGOS SOCIAIS							
CONTRATAÇÃO POR TEMPO DETERMINADO			3.1.90.04.00	10.000,00			
Outros Benefícios Previdenciários do servidor ou do militar			3.1.90.05.00	5.000,00			
VENCIMENTOS E VANTAGENS FIXAS - PESSOAL CIVIL			3.1.90.11.00	10.000,00			
OBRIGAÇÕES PATRONAIS			3.1.90.13.00	5.000,00			
OUTRAS DESPESAS VARIÁVEIS - PESSOAL CIVIL			3.1.90.16.00	5.000,00			
OBRIGAÇÕES PATRONAIS - INTRA-ORÇAMENTÁRIO			3.1.91.13.00	5.000,00			
MANUTENÇÃO DAS ATIVIDADES DE VIGILÂNCIA	10.305.0020.2112.0000						57.000,00
EPIDEMIOLOGICA						57.000,00	
3 DESPESAS CORREN'					57.000,00		
3 OUTRAS DESPESAS CORRENTES							
CONTRATAÇÃO POR TEMPO DETERMINADO - PESSOAL CIVIL			3.3.90.04.00	2.000,00			
MATERIAL DE CONSUMO			3.3.90.30.00	10.000,00			
OUTROS SERVIÇOS DE TERCEIROS - PESSOA FÍSICA			3.3.90.36.00	30.000,00			
OUTROS SERVIÇOS DE TERCEIROS - PESSOA JURÍDICA			3.3.90.39.00	15.000,00			
<b>TOTAL</b>							<b>14.999.000,00</b>

ALIF





**PREFEITURA MUNICIPAL DE TRINDADE**  
AV. CENTRAL Nº 160 - CNPJ:11040912/0001-03

Anexo 02  
Página 23

Orçamento Programa - Exercício de 2017

**NATUREZA DA DESPESA POR ORGÃO E UNIDADE**

Lei: 961, Data: 10/11/2016

PODER	02 PODER EXECUTIVO					
ORGÃO	10 SECRETARIA DE OBRAS, VIAÇÃO E SERVIÇOS					
UNIDADE	04 DEPARTAMENTO DE SERVIÇOS PUBLICOS					
Código	Especificação	F.R.	Elemento	Modalidade	Grupo	Categoria Econômica
3.0.00.00	DESPESAS CORRENTES	0.000.000				3.361.000,00
3.1.00.00	PESSOAL E ENCARGOS SOCIAIS	0.000.000			80.000,00	
3.1.90.00	APLICAÇÕES DIRETAS	0.000.000		75.000,00		
3.1.90.04	CONTRATAÇÃO POR TEMPO DETERMINADO	0.01.00	50.000,00			
3.1.90.05	OUTROS BENEFÍCIOS PREVIDENCIÁRIOS	0.01.00	5.000,00			
3.1.90.11	VENCIMENTOS E VANTAGENS FIXAS - PESSOAL CIVIL	0.01.00	10.000,00			
3.1.90.13	OBRIGAÇÕES PATRONAIS	0.01.00	5.000,00			
3.1.90.16	OUTRAS DESPESAS VARIÁVEIS - PESSOAL CIVIL	0.01.00	5.000,00			
3.1.91.00	APLICAÇÕES DIRETAS- INTRA-ORÇAMENTÁRIAS	0.000.000		5.000,00		
3.1.91.13	OBRIGAÇÕES PATRONAIS	0.01.00	5.000,00			
3.3.00.00	OUTRAS DESPESAS CORRENTES	0.000.000			3.281.000,00	
3.3.90.00	APLICAÇÕES DIRETAS	0.000.000		3.281.000,00		
3.3.90.04	CONTRATAÇÃO POR TEMPO DETERMINADO	0.01.00	16.000,00			
3.3.90.14	DIÁRIAS - PESSOAL CIVIL	0.01.00	5.000,00			
3.3.90.30	MATERIAL DE CONSUMO	0.01.00	140.000,00			
3.3.90.33	PASSAGENS E DESPESAS COM LOCOMOÇÃO	0.01.00	10.000,00			
3.3.90.36	OUTROS SERVIÇOS DE TERCEIROS - PESSOA FÍSICA	0.01.00	360.000,00			
3.3.90.39	OUTROS SERVIÇOS DE TERCEIROS - PESSOA JURÍDICA	0.01.00	2.750.000,00			
4.0.00.00	DESPESAS DE CAPITAL	0.000.000				900.000,00
4.4.00.00	INVESTIMENTOS	0.000.000			900.000,00	
4.4.90.00	APLICAÇÕES DIRETAS	0.000.000				
4.4.90.51	OBRAS E INSTALAÇÕES	0.01.00	700.000,00			
4.4.90.52	EQUIPAMENTOS E MATERIAL PERMANENTE	0.01.00	100.000,00			
4.4.90.61	AQUISIÇÃO DE IMÓVEIS	0.01.00	100.000,00			
<b>TOTAL</b>						<b>4.261.000,00</b>

*Handwritten signature*



**QUADRO AUXILIAR DE DETALHAMENTO DA DESPESA**

ORGÃO 09 ENTIDADES SUPERVISIONADAS  
UNIDADE 02 FUNDO MUNICIPAL DE SAÚDE  
SUB UNIDADE 02 CONSÓRCIO INTERMUNICIPAL DO SERTÃO DO ARARIPE - PE

Aplicacao Programada	Proj/Ativ	Finalidade	Categoria	Detalhada	TotalGrupo	Total Categ.	Total Func.
		F.R. - C.A.					
MANUTENÇÃO DAS ATIVIDADES DAS USF'S	10.301.0017.2156.0000						1.100.000,00
3 DESPESAS CORREN'						1.100.000,00	
3 OUTRAS DESPESAS CORRENTES					1.100.000,00		
Outros Serviços de Terceiros - Pessoa Jurídica			3.3.93.39.00	100.000,00			
Outros Serviços de Terceiros - Pessoa Jurídica			3.3.93.39.00	1.000.000,00			
MANUTENÇÃO DAS ATIVIDADES DO PROGRAMA DE SAÚDE BUCAL	10.301.0017.2157.0000						240.000,00
3 DESPESAS CORREN'						240.000,00	
3 OUTRAS DESPESAS CORRENTES					240.000,00		
Outros Serviços de Terceiros - Pessoa Jurídica			3.3.93.39.00	40.000,00			
Outros Serviços de Terceiros - Pessoa Jurídica			3.3.93.39.00	200.000,00			
MANUTENÇÃO DAS ATIVIDADES DO NASF	10.301.0017.2158.0000						160.000,00
3 DESPESAS CORREN'						160.000,00	
3 OUTRAS DESPESAS CORRENTES					160.000,00		
Outros Serviços de Terceiros - Pessoa Jurídica			3.3.93.39.00	20.000,00			
Outros Serviços de Terceiros - Pessoa Jurídica			3.3.93.39.00	140.000,00			
MANUTENÇÃO DAS ATIVIDADES DOS CENTROS DE SAÚDE	10.302.0018.2159.0000						350.000,00
3 DESPESAS CORREN'						350.000,00	
3 OUTRAS DESPESAS CORRENTES					350.000,00		
Outros Serviços de Terceiros - Pessoa Jurídica			3.3.93.39.00	50.000,00			
Outros Serviços de Terceiros - Pessoa Jurídica			3.3.93.39.00	300.000,00			
<b>TOTAL</b>							<b>1.850.000,00</b>

ALX



**PREFEITURA MUNICIPAL DE TRINDADE**  
AV. CENTRAL Nº 160 - CNPJ:11040912/0001-03

Anexo 02  
Página 24

Orçamento Programa - Exercício de 2017

**NATUREZA DA DESPESA POR ORGÃO E UNIDADE**

Lei: 961, Data: 10/11/2016

PODER	02 PODER EXECUTIVO					
ORGÃO	11 PROCURADORIA GERAL DO MUNICÍPIO					
UNIDADE	01 GABINETE DOS PROCURADORES					
Código	Especificação	F.R.	Elemento	Modalidade	Grupo	Categoria Econômica
3.0.00.00	DESPESAS CORRENTES	0.000.000				402.000,00
3.1.00.00	PESSOAL E ENCARGOS SOCIAIS	0.000.000			360.000,00	
3.1.90.00	APLICAÇÕES DIRETAS	0.000.000		355.000,00		
3.1.90.04	CONTRATAÇÃO POR TEMPO DETERMINADO	0.01.00	10.000,00			
3.1.90.05	OUTROS BENEFÍCIOS PREVIDENCIÁRIOS	0.01.00	5.000,00			
3.1.90.11	VENCIMENTOS E VANTAGENS FIXAS - PESSOAL CIVIL	0.01.00	330.000,00			
3.1.90.13	OBRIGAÇÕES PATRONAIS	0.01.00	5.000,00			
3.1.90.16	OUTRAS DESPESAS VARIÁVEIS - PESSOAL CIVIL	0.01.00	5.000,00			
3.1.91.00	APLICAÇÕES DIRETAS- INTRA-ORÇAMENTÁRIAS	0.000.000		5.000,00		
3.1.91.13	OBRIGAÇÕES PATRONAIS	0.01.00	5.000,00			
3.3.00.00	OUTRAS DESPESAS CORRENTES	0.000.000			42.000,00	
3.3.90.00	APLICAÇÕES DIRETAS	0.000.000		42.000,00		
3.3.90.04	CONTRATAÇÃO POR TEMPO DETERMINADO	0.01.00	2.000,00			
3.3.90.14	DIÁRIAS - PESSOAL CIVIL	0.01.00	5.000,00			
3.3.90.30	MATERIAL DE CONSUMO	0.01.00	10.000,00			
3.3.90.33	PASSAGENS E DESPESAS COM LOCOMOÇÃO	0.01.00	5.000,00			
3.3.90.36	OUTROS SERVIÇOS DE TERCEIROS - PESSOA FÍSICA	0.01.00	10.000,00			
3.3.90.39	OUTROS SERVIÇOS DE TERCEIROS - PESSOA JURÍDICA	0.01.00	10.000,00			
4.0.00.00	DESPESAS DE CAPITAL	0.000.000				10.000,00
4.4.00.00	INVESTIMENTOS	0.000.000			10.000,00	
4.4.90.00	APLICAÇÕES DIRETAS	0.000.000				
4.4.90.52	EQUIPAMENTOS E MATERIAL PERMANENTE	0.01.00	10.000,00			
<b>TOTAL</b>						<b>412.000,00</b>

*Handwritten signature*



QUADRO AUXILIAR DE DETALHAMENTO DA DESPESA

ORGÃO 09 ENTIDADES SUPERVISIONADAS  
UNIDADE 03 FUNDO MUNICIPAL DE ASSISTÊNCIA SOCIAL  
SUB UNIDADE 00 FUNDO MUNICIPAL DE ASSISTÊNCIA SOCIAL

Aplicação Programada	Proj/Ativ	Finalidade F.R. - C.A.	Categoria	Detalhada	TotalGrupo	Total Categ.	Total Func.
CONST. REF. E/OU AMPL. DE IMOVEIS PARA O FMAS	08.122.0021.1057.0000						50.000,00
4 DESPESAS DE CAPIT					50.000,00	50.000,00	
4 INVESTIMENTOS							
OBRAS E INSTALAÇÕES			4.4.90.51.00	50.000,00			
AQ. DE VEIC. MOV. E EQ. DIVERSOS P/O FMAS	08.122.0021.1058.0000						50.000,00
4 DESPESAS DE CAPIT					50.000,00	50.000,00	
4 INVESTIMENTOS							
EQUIPAMENTOS E MATERIAL PERMANENTE			4.4.90.52.00	50.000,00			
GESTÃO DE PESSOAL DO FMAS	08.122.0021.2114.0000						600.000,00
3 DESPESAS CORREN'					600.000,00	600.000,00	
1 PESSOAL E ENCARGOS SOCIAIS							
CONTRATAÇÃO POR TEMPO DETERMINADO			3.1.90.04.00	30.000,00			
Outros Benefícios Previdenciários do servidor ou do militar			3.1.90.05.00	5.000,00			
VENCIMENTOS E VANTAGENS FIXAS - PESSOAL CIVIL			3.1.90.11.00	440.000,00			
OBRIGAÇÕES PATRONAIS			3.1.90.13.00	40.000,00			
OUTRAS DESPESAS VARIÁVEIS - PESSOAL CIVIL			3.1.90.16.00	5.000,00			
OBRIGAÇÕES PATRONAIS - INTRA-ORÇAMENTÁRIO			3.1.91.13.00	80.000,00			
MANUTENÇÃO DAS ATIVIDADES DO FMAS	08.122.0021.2115.0000						595.000,00
3 DESPESAS CORREN'					595.000,00	595.000,00	
3 OUTRAS DESPESAS CORRENTES							
CONTRATAÇÃO POR TEMPO DETERMINADO - PESSOAL CIVIL			3.3.90.04.00	5.000,00			
DIÁRIAS - PESSOAL CIVIL			3.3.90.14.00	20.000,00			
MATERIAL DE CONSUMO			3.3.90.30.00	110.000,00			
PREMIAÇÕES CULTURAIS, ARTÍSTICAS, CIENTÍFICAS, DESPORTI			3.3.90.31.00	10.000,00			
Material, Bem ou Serviço para Distribuição Gratuita			3.3.90.32.00	10.000,00			
PASSAGENS E DESPESAS COM LOCOMOÇÃO			3.3.90.33.00	10.000,00			
SERVIÇOS DE CONSULTORIA			3.3.90.35.00	70.000,00			
OUTROS SERVIÇOS DE TERCEIROS - PESSOA FÍSICA			3.3.90.36.00	240.000,00			
OUTROS SERVIÇOS DE TERCEIROS - PESSOA JURÍDICA			3.3.90.39.00	50.000,00			
OUTROS AUXÍLIOS FINANCEIROS A PESSOA FÍSICA			3.3.90.48.00	50.000,00			
DESPESAS DE EXERCÍCIOS ANTERIORES			3.3.90.92.00	10.000,00			
INDENIZAÇÕES E RESTITUIÇÕES			3.3.90.93.00	10.000,00			
APOIO AOS CONSELHOS MUNICIPAIS DE AÇÃO SOCIAL	08.122.0021.2116.0000						20.000,00
3 DESPESAS CORREN'						20.000,00	
3 OUTRAS DESPESAS CORRENTES					20.000,00		
CONTRATAÇÃO POR TEMPO DETERMINADO - PESSOAL CIVIL			3.3.90.04.00	1.000,00			
MATERIAL DE CONSUMO			3.3.90.30.00	4,000,00			
OUTROS SERVIÇOS DE TERCEIROS - PESSOA FÍSICA			3.3.90.36.00	5,000,00			
OUTROS SERVIÇOS DE TERCEIROS - PESSOA JURÍDICA			3.3.90.39.00	10,000,00			
CAPACITAÇÃO E TREINAMENTO DE SERVIDORES	08.122.0021.2117.0000						20.000,00
3 DESPESAS CORREN'					20.000,00	20.000,00	
3 OUTRAS DESPESAS CORRENTES							
CONTRATAÇÃO POR TEMPO DETERMINADO - PESSOAL CIVIL			3.3.90.04.00	1,000,00			
MATERIAL DE CONSUMO			3.3.90.30.00	4,000,00			
OUTROS SERVIÇOS DE TERCEIROS - PESSOA FÍSICA			3.3.90.36.00	5,000,00			
OUTROS SERVIÇOS DE TERCEIROS - PESSOA JURÍDICA			3.3.90.39.00	10,000,00			
CONST. REF. E/OU AMPL. DE IMOVEIS P/PROTEÇÃO SOCIAL BÁSICA	08.243.0022.1059.0000						50.000,00
4 DESPESAS DE CAPIT						50.000,00	

ALIC

**PREFEITURA MUNICIPAL DE TRINDADE**

AV. CENTRAL Nº 160 - CNPJ:11040912/0001-03

Orçamento Programa - Exercício de 2017

**NATUREZA DA DESPESA POR ORGÃO E UNIDADE**

Anexo 02

Página 25

Lei: 961, Data: 10/11/2016

Código	Especificação	F.R.	Elemento	Modalidade	Grupo	Categoria Econômica
3.0.00.00	DESPESAS CORRENTES	0.000.000				102.000,00
3.1.00.00	PESSOAL E ENCARGOS SOCIAIS	0.000.000			40.000,00	
3.1.90.00	APLICAÇÕES DIRETAS	0.000.000		35.000,00		
3.1.90.04	CONTRATAÇÃO POR TEMPO DETERMINADO	0.01.00	10.000,00			
3.1.90.05	OUTROS BENEFÍCIOS PREVIDENCIÁRIOS	0.01.00	5.000,00			
3.1.90.11	VENCIMENTOS E VANTAGENS FIXAS - PESSOAL CIVIL	0.01.00	10.000,00			
3.1.90.13	OBRIGAÇÕES PATRONAIS	0.01.00	5.000,00			
3.1.90.16	OUTRAS DESPESAS VARIÁVEIS - PESSOAL CIVIL	0.01.00	5.000,00			
3.1.91.00	APLICAÇÕES DIRETAS- INTRA-ORÇAMENTÁRIAS	0.000.000		5.000,00		
3.1.91.13	OBRIGAÇÕES PATRONAIS	0.01.00	5.000,00			
3.3.00.00	OUTRAS DESPESAS CORRENTES	0.000.000			62.000,00	
3.3.90.00	APLICAÇÕES DIRETAS	0.000.000		62.000,00		
3.3.90.04	CONTRATAÇÃO POR TEMPO DETERMINADO	0.01.00	5.000,00			
3.3.90.14	DIÁRIAS - PESSOAL CIVIL	0.01.00	2.000,00			
3.3.90.30	MATERIAL DE CONSUMO	0.01.00	10.000,00			
3.3.90.33	PASSAGENS E DESPESAS COM LOCOMOÇÃO	0.01.00	5.000,00			
3.3.90.35	SERVIÇOS DE CONSULTORIA	0.01.00	10.000,00			
3.3.90.36	OUTROS SERVIÇOS DE TERCEIROS - PESSOA FÍSICA	0.01.00	10.000,00			
3.3.90.39	OUTROS SERVIÇOS DE TERCEIROS - PESSOA JURÍDICA	0.01.00	20.000,00			
4.0.00.00	DESPESAS DE CAPITAL	0.000.000				10.000,00
4.4.00.00	INVESTIMENTOS	0.000.000			10.000,00	
4.4.90.00	APLICAÇÕES DIRETAS	0.000.000		10.000,00		
4.4.90.52	EQUIPAMENTOS E MATERIAL PERMANENTE	0.01.00	10.000,00			
<b>TOTAL</b>						<b>112.000,00</b>

*AZ 11-*

**PREFEITURA MUNICIPAL DE TRINDADE**

AV. CENTRAL Nº 160 - CNPJ:11040912/0001-03

Orçamento Programa - Exercício de 2017

Página 45

Lei: 961, Data: 10/11/2016

**QUADRO AUXILIAR DE DETALHAMENTO DA DESPESA**

ORGÃO 09 ENTIDADES SUPERVISIONADAS  
 UNIDADE 03 FUNDO MUNICIPAL DE ASSISTÊNCIA SOCIAL  
 SUB UNIDADE 00 FUNDO MUNICIPAL DE ASSISTÊNCIA SOCIAL

Aplicacao Programada	Proj/Ativ	Finalidade F.R. - C.A.	Categoria	Detalhada	TotalGrupo	Total Categ.	Total Func.
CONST. REF. E/OU AMPL. DE IMOVEIS P/PROTEÇÃO SOCIAL BÁSICA	08.243.0022.1059.0000						50.000,00
4 DESPESAS DE CAPIT						50.000,00	
4 INVESTIMENTOS					50.000,00		
OBRAS E INSTALAÇÕES			4.4.90.51.00	50.000,00			
AQ. DE VEIC. MOV. E EQ. DIV. P/PROTEÇÃO SOCIAL BÁSICA	08.243.0022.1060.0000						50.000,00
4 DESPESAS DE CAPIT						50.000,00	
4 INVESTIMENTOS					50.000,00		
EQUIPAMENTOS E MATERIAL PERMANENTE			4.4.90.52.00	50.000,00			
GEST. DE PES. DO SERV. PROT. ATEND. INTEGRAL A FAMÍLIA	08.243.0022.2118.0000						80.000,00
3 DESPESAS CORREN'						80.000,00	
1 PESSOAL E ENCARGOS SOCIAIS					80.000,00		
CONTRATAÇÃO POR TEMPO DETERMINADO			3.1.90.04.00	50.000,00			
Outros Benefícios Previdenciários do servidor ou do militar			3.1.90.05.00	5.000,00			
VENCIMENTOS E VANTAGENS FIXAS - PESSOAL CIVIL			3.1.90.11.00	10.000,00			
OBRIGAÇÕES PATRONAIS			3.1.90.13.00	5.000,00			
OUTRAS DESPESAS VARIÁVEIS - PESSOAL CIVIL			3.1.90.16.00	5.000,00			
OBRIGAÇÕES PATRONAIS - INTRA-ORÇAMENTÁRIO			3.1.91.13.00	5.000,00			
MANUT. ATIV. DE SERV. DE PROT. E ATEND. INTEGRAL A FAMÍLIA	08.243.0022.2119.0000						270.000,00
3 DESPESAS CORREN'						270.000,00	
3 OUTRAS DESPESAS CORRENTES					270.000,00		
CONTRATAÇÃO POR TEMPO DETERMINADO - PESSOAL CIVIL			3.3.90.04.00	2.000,00			
DIÁRIAS - PESSOAL CIVIL			3.3.90.14.00	8.000,00			
MATERIAL DE CONSUMO			3.3.90.30.00	10.000,00			
OUTROS SERVIÇOS DE TERCEIROS - PESSOA FÍSICA			3.3.90.36.00	240.000,00			
OUTROS SERVIÇOS DE TERCEIROS - PESSOA JURÍDICA			3.3.90.39.00	10.000,00			
GEST. DE PES. DO SERV. DE CONV. E FORT. DE VINC. - CCA I	08.243.0022.2120.0000						100.000,00
3 DESPESAS CORREN'						100.000,00	
1 PESSOAL E ENCARGOS SOCIAIS					100.000,00		
CONTRATAÇÃO POR TEMPO DETERMINADO			3.1.90.04.00	50.000,00			
Outros Benefícios Previdenciários do servidor ou do militar			3.1.90.05.00	5.000,00			
VENCIMENTOS E VANTAGENS FIXAS - PESSOAL CIVIL			3.1.90.11.00	10.000,00			
OBRIGAÇÕES PATRONAIS			3.1.90.13.00	15.000,00			
OUTRAS DESPESAS VARIÁVEIS - PESSOAL CIVIL			3.1.90.16.00	5.000,00			
OBRIGAÇÕES PATRONAIS - INTRA-ORÇAMENTÁRIO			3.1.91.13.00	15.000,00			
MANUT. DAS ATIV. DE SERV. DE CONV. E FORT. DE VINC. - CCA I	08.243.0022.2121.0000						264.000,00
3 DESPESAS CORREN'						264.000,00	
3 OUTRAS DESPESAS CORRENTES					264.000,00		
CONTRATAÇÃO POR TEMPO DETERMINADO - PESSOAL CIVIL			3.3.90.04.00	4.000,00			
DIÁRIAS - PESSOAL CIVIL			3.3.90.14.00	10.000,00			
MATERIAL DE CONSUMO			3.3.90.30.00	40.000,00			
OUTROS SERVIÇOS DE TERCEIROS - PESSOA FÍSICA			3.3.90.36.00	200.000,00			
OUTROS SERVIÇOS DE TERCEIROS - PESSOA JURÍDICA			3.3.90.39.00	10.000,00			
GEST. DE PES. DE SERV. DE CONV. E FORT. DE VINC. - C. JUVENT	08.243.0022.2122.0000						80.000,00
3 DESPESAS CORREN'						80.000,00	

FEZ CA

**PREFEITURA MUNICIPAL DE TRINDADE**

AV. CENTRAL Nº 160 - CNPJ:11040912/0001-03

Orçamento Programa - Exercício de 2017

**NATUREZA DA DESPESA POR ORGÃO E UNIDADE**

Anexo 02

Página 26

Lei: 961, Data: 10/11/2016

PODER	09 ENTIDADES SUPERVISIONADAS					
ORGÃO	01 FUMAP					
UNIDADE	00 FUMAP					
Código	Especificação	F.R.	Elemento	Modalidade	Grupo	Categoria Econômica
3.0.00.00	DESPESAS CORRENTES	0.000.000				6.524.000,00
3.1.00.00	PESSOAL E ENCARGOS SOCIAIS	0.000.000			6.014.000,00	
3.1.90.00	APLICAÇÕES DIRETAS	0.000.000		6.014.000,00		
3.1.90.01	APOSENTADORIAS, RESERVA REMUNERADA E REFORMAS	0.01.00	4.900.000,00			
3.1.90.03	PENSÕES	0.01.00	700.000,00			
3.1.90.04	CONTRATAÇÃO POR TEMPO DETERMINADO	0.01.00	2.000,00			
3.1.90.05	OUTROS BENEFÍCIOS PREVIDENCIÁRIOS	0.01.00	210.000,00			
3.1.90.11	VENCIMENTOS E VANTAGENS FIXAS - PESSOAL CIVIL	0.01.00	200.000,00			
3.1.90.13	OBRIGAÇÕES PATRONAIS	0.01.00	2.000,00			
3.3.00.00	OUTRAS DESPESAS CORRENTES	0.000.000			510.000,00	
3.3.90.00	APLICAÇÕES DIRETAS	0.000.000		510.000,00		
3.3.90.14	DIÁRIAS - PESSOAL CIVIL	0.01.00	5.000,00			
3.3.90.30	MATERIAL DE CONSUMO	0.01.00	8.000,00			
3.3.90.33	PASSAGENS E DESPESAS COM LOCOMOÇÃO	0.01.00	5.000,00			
3.3.90.35	SERVIÇOS DE CONSULTORIA	0.01.00	400.000,00			
3.3.90.36	OUTROS SERVIÇOS DE TERCEIROS - PESSOA FÍSICA	0.01.00	30.000,00			
3.3.90.39	OUTROS SERVIÇOS DE TERCEIROS - PESSOA JURÍDICA	0.01.00	60.000,00			
3.3.90.92	DESPESAS DE EXERCÍCIOS ANTERIORES	0.01.00	1.000,00			
3.3.90.93	INDENIZAÇÕES E RESTITUIÇÕES	0.01.00	1.000,00			
4.0.00.00	DESPESAS DE CAPITAL	0.000.000				10.000,00
4.4.00.00	INVESTIMENTOS	0.000.000			10.000,00	
4.4.90.00	APLICAÇÕES DIRETAS	0.000.000		10.000,00		
4.4.90.52	EQUIPAMENTOS E MATERIAL PERMANENTE	0.01.00	10.000,00			
9.0.00.00	RESERVA DE CONTINGÊNCIA	0.000.000				718.000,00
9.9.00.00	RESERVA DE CONTINGÊNCIA	0.000.000			718.000,00	
9.9.99.00	A DEFINIR	0.000.000		718.000,00		
9.9.99.99	A CLASSIFICAR	0.01.00	718.000,00			
<b>TOTAL</b>						<b>7.252.000,00</b>

AEL

**PREFEITURA MUNICIPAL DE TRINDADE**

AV. CENTRAL Nº 160 - CNPJ:11040912/0001-03

Orçamento Programa - Exercício de 2017

Página 46

Lei: 961, Data: 10/11/2016

**QUADRO AUXILIAR DE DETALHAMENTO DA DESPESA**

ORGÃO	09	ENTIDADES SUPERVISIONADAS
UNIDADE	03	FUNDO MUNICIPAL DE ASSISTÊNCIA SOCIAL
SUB UNIDADE	00	FUNDO MUNICIPAL DE ASSISTÊNCIA SOCIAL

Aplicação Programada	Proj/Ativ	Finalidade F.R. - C.A.	Categoria	Detalhada	TotalGrupo	Total Categ.	Total Func.
GEST. DE PES. DE SERV. DE CONV. E FORT. DE VINC. - C. JUVENT	08.243.0022.2122.0000						80.000,00
3	DESPESAS CORREN'					80.000,00	
1	PESSOAL E ENCARGOS SOCIAIS				80.000,00		
	CONTRATAÇÃO POR TEMPO DETERMINADO		3.1.90.04.00	50.000,00			
	Outros Benefícios Previdenciários do servidor ou do militar		3.1.90.05.00	5.000,00			
	VENCIMENTOS E VANTAGENS FIXAS - PESSOAL CIVIL		3.1.90.11.00	10.000,00			
	OBRIGAÇÕES PATRONAIS		3.1.90.13.00	5.000,00			
	OUTRAS DESPESAS VARIÁVEIS - PESSOAL CIVIL		3.1.90.18.00	5.000,00			
	OBRIGAÇÕES PATRONAIS - INTRA-ORÇAMENTÁRIO		3.1.91.13.00	5.000,00			
MANUT. ATIV. SERV. CONV. E FORT. DE VINC. - CENTRO JUVENTUDE	08.243.0022.2123.0000						250.000,00
3	DESPESAS CORREN'					250.000,00	
3	OUTRAS DESPESAS CORRENTES				250.000,00		
	CONTRATAÇÃO POR TEMPO DETERMINADO - PESSOAL CIVIL		3.3.90.04.00	2.000,00			
	DIÁRIAS - PESSOAL CIVIL		3.3.90.14.00	8.000,00			
	MATERIAL DE CONSUMO		3.3.90.30.00	10.000,00			
	OUTROS SERVIÇOS DE TERCEIROS - PESSOA FÍSICA		3.3.90.36.00	200.000,00			
	OUTROS SERVIÇOS DE TERCEIROS - PESSOA JURÍDICA		3.3.90.39.00	30.000,00			
SERV. DE PROT. SOC. BÁSIC. NO DOM. P/PES. COM DEF. E IDOSOS	08.244.0022.2124.0000						62.000,00
3	DESPESAS CORREN'					62.000,00	
3	OUTRAS DESPESAS CORRENTES				62.000,00		
	CONTRATAÇÃO POR TEMPO DETERMINADO - PESSOAL CIVIL		3.3.90.04.00	2.000,00			
	MATERIAL DE CONSUMO		3.3.90.30.00	20.000,00			
	OUTROS SERVIÇOS DE TERCEIROS - PESSOA FÍSICA		3.3.90.36.00	30.000,00			
	OUTROS SERVIÇOS DE TERCEIROS - PESSOA JURÍDICA		3.3.90.39.00	10.000,00			
SERV. DE PROM. INCL. SOC. PROD. - PERNAMBUCO NO BATEANTE	08.244.0022.2125.0000						82.000,00
3	DESPESAS CORREN'					82.000,00	
3	OUTRAS DESPESAS CORRENTES				82.000,00		
	CONTRATAÇÃO POR TEMPO DETERMINADO - PESSOAL CIVIL		3.3.90.04.00	2.000,00			
	MATERIAL DE CONSUMO		3.3.90.30.00	10.000,00			
	OUTROS SERVIÇOS DE TERCEIROS - PESSOA FÍSICA		3.3.90.36.00	60.000,00			
	OUTROS SERVIÇOS DE TERCEIROS - PESSOA JURÍDICA		3.3.90.39.00	10.000,00			
CONST. REF. E/OU AMPL. DE IMOVEIS P/PROTEÇ. SOCIAL ESPECIAL	08.244.0023.1061.0000						50.000,00
4	DESPESAS DE CAPIT					50.000,00	
4	INVESTIMENTOS				50.000,00		
	OBRAS E INSTALAÇÕES		4.4.90.51.00	50.000,00			
AQ. DE VEIC. MOV. E EQ. DIV. P/PORTEÇÃO SOCIAL ESPECIAL	08.244.0023.1062.0000						50.000,00
4	DESPESAS DE CAPIT					50.000,00	
4	INVESTIMENTOS				50.000,00		
	EQUIPAMENTOS E MATERIAL PERMANENTE		4.4.90.52.00	50.000,00			
SERV. DE PROT. E ATEND. ESPECIALIZADO A FAM. E INDIVIDUO	08.244.0023.2126.0000						152.000,00
3	DESPESAS CORREN'					152.000,00	





PODER		09 - ENTIDADES SUPERVISIONADAS					
ORGÃO		02 FUNDO MUNICIPAL DE SAÚDE					
UNIDADE		00 FUNDO MUNICIPAL DE SAÚDE					
Código	Especificação	F.R.	Elemento	Modalidade	Grupo	Categoria Econômica	
3.0.00.00	DESPESAS CORRENTES	0.000.000					14.199.000,00
3.1.00.00	PESSOAL E ENCARGOS SOCIAIS	0.000.000			6.355.000,00		
3.1.90.00	APLICAÇÕES DIRETAS	0.000.000		5.470.000,00			
3.1.90.04	CONTRATAÇÃO POR TEMPO DETERMINADO	0.01.00	75.000,00				
3.1.90.04	CONTRATAÇÃO POR TEMPO DETERMINADO	1.05.00	590.000,00				
3.1.90.05	OUTROS BENEFÍCIOS PREVIDENCIÁRIOS	0.01.00	10.000,00				
3.1.90.05	OUTROS BENEFÍCIOS PREVIDENCIÁRIOS	1.05.00	60.000,00				
3.1.90.11	VENCIMENTOS E VANTAGENS FIXAS - PESSOAL CIVIL	0.01.00	380.000,00				
3.1.90.11	VENCIMENTOS E VANTAGENS FIXAS - PESSOAL CIVIL	1.05.00	4.080.000,00				
3.1.90.13	OBRIGAÇÕES PATRONAIS	0.01.00	47.000,00				
3.1.90.13	OBRIGAÇÕES PATRONAIS	1.05.00	170.000,00				
3.1.90.16	OUTRAS DESPESAS VARIÁVEIS - PESSOAL CIVIL	0.01.00	13.000,00				
3.1.90.16	OUTRAS DESPESAS VARIÁVEIS - PESSOAL CIVIL	1.05.00	45.000,00				
3.1.91.00	APLICAÇÕES DIRETAS - INTRA-ORÇAMENTÁRIAS	0.000.000		885.000,00			
3.1.91.13	OBRIGAÇÕES PATRONAIS	0.01.00	487.000,00				
3.1.91.13	OBRIGAÇÕES PATRONAIS	1.05.00	398.000,00				
3.3.00.00	OUTRAS DESPESAS CORRENTES	0.000.000			7.844.000,00		
3.3.90.00	APLICAÇÕES DIRETAS	0.000.000		7.844.000,00			
3.3.90.04	CONTRATAÇÃO POR TEMPO DETERMINADO	0.01.00	18.000,00				
3.3.90.04	CONTRATAÇÃO POR TEMPO DETERMINADO	1.05.00	37.000,00				
3.3.90.14	DIÁRIAS - PESSOAL CIVIL	0.01.00	45.000,00				
3.3.90.14	DIÁRIAS - PESSOAL CIVIL	1.05.00	35.000,00				
3.3.90.30	MATERIAL DE CONSUMO	0.01.00	270.000,00				
3.3.90.30	MATERIAL DE CONSUMO	1.05.00	1.314.000,00				
3.3.90.32	MATERIAL, BEM OU SERVIÇO PARA DISTRIBUIÇÃO GRATUIT.	0.01.00	50.000,00				
3.3.90.32	MATERIAL, BEM OU SERVIÇO PARA DISTRIBUIÇÃO GRATUIT.	1.05.00	100.000,00				
3.3.90.33	PASSAGENS E DESPESAS COM LOCOMOÇÃO	0.01.00	5.000,00				
3.3.90.33	PASSAGENS E DESPESAS COM LOCOMOÇÃO	1.05.00	15.000,00				
3.3.90.35	SERVIÇOS DE CONSULTORIA	0.01.00	100.000,00				
3.3.90.36	OUTROS SERVIÇOS DE TERCEIROS - PESSOA FÍSICA	0.01.00	400.000,00				
3.3.90.36	OUTROS SERVIÇOS DE TERCEIROS - PESSOA FÍSICA	1.05.00	3.845.000,00				
3.3.90.39	OUTROS SERVIÇOS DE TERCEIROS - PESSOA JURÍDICA	0.01.00	300.000,00				
3.3.90.39	OUTROS SERVIÇOS DE TERCEIROS - PESSOA JURÍDICA	1.05.00	710.000,00				
3.3.90.48	OUTROS AUXÍLIOS FINANCEIROS A PESSOA FÍSICA	1.05.00	570.000,00				
3.3.90.92	DESPESAS DE EXERCÍCIOS ANTERIORES	0.01.00	20.000,00				
3.3.90.93	INDENIZAÇÕES E RESTITUIÇÕES	0.01.00	10.000,00				
4.0.00.00	DESPESAS DE CAPITAL	0.000.000					800.000,00
4.4.00.00	INVESTIMENTOS	0.000.000			800.000,00		
4.4.90.00	APLICAÇÕES DIRETAS	0.000.000					
4.4.90.51	OBRAS E INSTALAÇÕES	0.01.00	150.000,00				
4.4.90.51	OBRAS E INSTALAÇÕES	1.05.00	300.000,00				
4.4.90.52	EQUIPAMENTOS E MATERIAL PERMANENTE	0.01.00	150.000,00				
4.4.90.52	EQUIPAMENTOS E MATERIAL PERMANENTE	1.05.00	200.000,00				
<b>TOTAL</b>							<b>14.999.000,00</b>

*ELM*

**PREFEITURA MUNICIPAL DE TRINDADE**

AV. CENTRAL Nº 160 - CNPJ:11040912/0001-03

Orçamento Programa - Exercício de 2017

Página 47

Lei: 961, Data: 10/11/2016

**QUADRO AUXILIAR DE DETALHAMENTO DA DESPESA**

ORGÃO 09 ENTIDADES SUPERVISIONADAS  
UNIDADE 03 FUNDO MUNICIPAL DE ASSISTÊNCIA SOCIAL  
SUB UNIDADE 00 FUNDO MUNICIPAL DE ASSISTÊNCIA SOCIAL

Aplicação Programada	Proj/Ativ	Finalidade	Categoria	Detalhada	TotalGrupo	Total Categ.	Total Func.
		F.R. - C.A.					
SERV. DE PROT. E ATEND. ESPECIALIZADO A FAM. E INDIVÍDUO	08.244.0023.2126.0000						152.000,00
3	DESPESAS CORREN'					152.000,00	
3	OUTRAS DESPESAS CORRENTES				152.000,00		
	CONTRATAÇÃO POR TEMPO DETERMINADO - PESSOAL CIVIL		3.3.90.04.00	2.000,00			
	MATERIAL DE CONSUMO		3.3.90.30.00	10.000,00			
	OUTROS SERVIÇOS DE TERCEIROS - PESSOA FÍSICA		3.3.90.36.00	130.000,00			
	OUTROS SERVIÇOS DE TERCEIROS - PESSOA JURÍDICA		3.3.90.39.00	10.000,00			
SERV. ESPEC. EM ABORD. SOCIAL - ATIT. CONSULTÓRIO DE RUA	08.244.0023.2127.0000						32.000,00
3	DESPESAS CORREN'					32.000,00	
3	OUTRAS DESPESAS CORRENTES				32.000,00		
	CONTRATAÇÃO POR TEMPO DETERMINADO - PESSOAL CIVIL		3.3.90.04.00	2.000,00			
	MATERIAL DE CONSUMO		3.3.90.30.00	10.000,00			
	OUTROS SERVIÇOS DE TERCEIROS - PESSOA FÍSICA		3.3.90.36.00	10.000,00			
	OUTROS SERVIÇOS DE TERCEIROS - PESSOA JURÍDICA		3.3.90.39.00	10.000,00			
SERV. PROT. SOC. ESPEC. P/PES. COM DEF. , IDOS E FAMILIAS	08.244.0023.2128.0000						352.000,00
3	DESPESAS CORREN'					352.000,00	
3	OUTRAS DESPESAS CORRENTES				352.000,00		
	CONTRATAÇÃO POR TEMPO DETERMINADO - PESSOAL CIVIL		3.3.90.04.00	2.000,00			
	MATERIAL DE CONSUMO		3.3.90.30.00	10.000,00			
	OUTROS SERVIÇOS DE TERCEIROS - PESSOA FÍSICA		3.3.90.36.00	330.000,00			
	OUTROS SERVIÇOS DE TERCEIROS - PESSOA JURÍDICA		3.3.90.39.00	10.000,00			
SERVIÇO ESPECIALIZADO PARA PESSOAS EM SITUAÇÃO DE RUA	08.244.0023.2129.0000						32.000,00
3	DESPESAS CORREN'					32.000,00	
3	OUTRAS DESPESAS CORRENTES				32.000,00		
	CONTRATAÇÃO POR TEMPO DETERMINADO - PESSOAL CIVIL		3.3.90.04.00	2.000,00			
	MATERIAL DE CONSUMO		3.3.90.30.00	10.000,00			
	OUTROS SERVIÇOS DE TERCEIROS - PESSOA FÍSICA		3.3.90.36.00	10.000,00			
	OUTROS SERVIÇOS DE TERCEIROS - PESSOA JURÍDICA		3.3.90.39.00	10.000,00			
SERVIÇO DE ACOLHIMENTO INSTITUCIONAL - CCA II	08.244.0023.2130.0000						32.000,00
3	DESPESAS CORREN'					32.000,00	
3	OUTRAS DESPESAS CORRENTES				32.000,00		
	CONTRATAÇÃO POR TEMPO DETERMINADO - PESSOAL CIVIL		3.3.90.04.00	2.000,00			
	MATERIAL DE CONSUMO		3.3.90.30.00	10.000,00			
	OUTROS SERVIÇOS DE TERCEIROS - PESSOA FÍSICA		3.3.90.36.00	10.000,00			
	OUTROS SERVIÇOS DE TERCEIROS - PESSOA JURÍDICA		3.3.90.39.00	10.000,00			
SERVIÇO DE ACOLHIMENTO INSTITUCIONAL - ATITUDE INTENSIVO	08.244.0023.2131.0000						40.000,00
3	DESPESAS CORREN'					40.000,00	
3	OUTRAS DESPESAS CORRENTES				40.000,00		
	CONTRATAÇÃO POR TEMPO DETERMINADO - PESSOAL CIVIL		3.3.90.04.00	2.000,00			
	MATERIAL DE CONSUMO		3.3.90.30.00	10.000,00			
	OUTROS SERVIÇOS DE TERCEIROS - PESSOA FÍSICA		3.3.90.36.00	10.000,00			
	OUTROS SERVIÇOS DE TERCEIROS - PESSOA JURÍDICA		3.3.90.39.00	18.000,00			
SERVIÇO DE ACOLHIMENTO EM REPÚBLICA - ATITUDE APOIO	08.244.0023.2132.0000						40.000,00
3	DESPESAS CORREN'					40.000,00	

FEI

**PREFEITURA MUNICIPAL DE TRINDADE**

AV. CENTRAL Nº 160 - CNPJ:11040912/0001-03

Anexo 02

Página 28

Orçamento Programa - Exercício de 2017

Lei: 961, Data: 10/11/2016

**NATUREZA DA DESPESA POR ORGÃO E UNIDADE**

PODER 09 ENTIDADES SUPERVISIONADAS						
ORGÃO 02 FUNDO MUNICIPAL DE SAÚDE						
UNIDADE 02 CONSÓRCIO INTERMUNICIPAL DO SERTÃO DO ARARIPE - PE						
Código	Especificação	F.R.	Elemento	Modalidade	Grupo	Categoria Econômica
3.0.00.00	DESPESAS CORRENTES	0.000.000				1.850.000,00
3.3.00.00	OUTRAS DESPESAS CORRENTES	0.000.000			1.850.000,00	
3.3.93.00	Aplicação Direta Decorrente de Operação de Órgãos, Fundos e	0.000.000		1.850.000,00		
3.3.93.39	OUTROS SERVIÇOS DE TERCEIROS - PESSOA JURÍDICA	0.01.00	210.000,00			
3.3.93.39	OUTROS SERVIÇOS DE TERCEIROS - PESSOA JURÍDICA	0.05.00	1.640.000,00			
<b>TOTAL</b>						<b>1.850.000,00</b>

*ALH*

**PREFEITURA MUNICIPAL DE TRINDADE**

AV. CENTRAL Nº 160 - CNPJ:11040912/0001-03

Orçamento Programa - Exercício de 2017

Página 48

Lei: 961, Data: 10/11/2016

**QUADRO AUXILIAR DE DETALHAMENTO DA DESPESA**

ORGÃO	09	ENTIDADES SUPERVISIONADAS
UNIDADE	03	FUNDO MUNICIPAL DE ASSISTÊNCIA SOCIAL
SUB UNIDADE	00	FUNDO MUNICIPAL DE ASSISTÊNCIA SOCIAL

Aplicacao Programada	Proj/Ativ	Finalidade	Categoria	Detalhada	TotalGrupo	Total Categ.	Total Func.
		F.R. - C.A.					
SERVIÇO DE ACOlhIMENTO EM REPÚBLICA - ATITUDE APOIO	08.244.0023.2132.0000						40.000,00
3	DESPESAS CORREN'					40.000,00	
3	OUTRAS DESPESAS CORRENTES				40.000,00		
	CONTRATAÇÃO POR TEMPO DETERMINADO - PESSOAL CIVIL		3.3.90.04.00	2.000,00			
	MATERIAL DE CONSUMO		3.3.90.30.00	10.000,00			
	OUTROS SERVIÇOS DE TERCEIROS - PESSOA FÍSICA		3.3.90.36.00	10.000,00			
	OUTROS SERVIÇOS DE TERCEIROS - PESSOA JURÍDICA		3.3.90.39.00	18.000,00			
SERV. DE PROTEÇ SITUAC. DE CAL PÚBL E EMERGÊNCIAS	08.244.0023.2133.0000						32.000,00
3	DESPESAS CORREN'					32.000,00	
3	OUTRAS DESPESAS CORRENTES				32.000,00		
	CONTRATAÇÃO POR TEMPO DETERMINADO - PESSOAL CIVIL		3.3.90.04.00	2.000,00			
	MATERIAL DE CONSUMO		3.3.90.30.00	10.000,00			
	OUTROS SERVIÇOS DE TERCEIROS - PESSOA FÍSICA		3.3.90.36.00	10.000,00			
	OUTROS SERVIÇOS DE TERCEIROS - PESSOA JURÍDICA		3.3.90.39.00	10.000,00			
SERV. DE PROM. SEG. ALIM. E NUTRICIONAL - COZ COMUNITÁRIAS	08.244.0024.2134.0000						44.000,00
3	DESPESAS CORREN'					44.000,00	
3	OUTRAS DESPESAS CORRENTES				44.000,00		
	CONTRATAÇÃO POR TEMPO DETERMINADO - PESSOAL CIVIL		3.3.90.04.00	4.000,00			
	MATERIAL DE CONSUMO		3.3.90.30.00	10.000,00			
	Material, Bem ou Serviço para Distribuição Gratuita		3.3.90.32.00	10.000,00			
	OUTROS SERVIÇOS DE TERCEIROS - PESSOA FÍSICA		3.3.90.36.00	10.000,00			
	OUTROS SERVIÇOS DE TERCEIROS - PESSOA JURÍDICA		3.3.90.39.00	10.000,00			
MANUT. DO PROGRAMA DE AQUISIÇÃO DE ALIMENTOS	08.244.0024.2135.0000						20.000,00
3	DESPESAS CORREN'					20.000,00	
3	OUTRAS DESPESAS CORRENTES				20.000,00		
	MATERIAL DE CONSUMO		3.3.90.30.00	10.000,00			
	Material, Bem ou Serviço para Distribuição Gratuita		3.3.90.32.00	10.000,00			
<b>TOTAL</b>							<b>3.499.000,00</b>

*ALIS*



**PREFEITURA MUNICIPAL DE TRINDADE**  
AV. CENTRAL Nº 160 - CNPJ:11040912/0001-03

Anexo 02  
Página 29

Orçamento Programa - Exercício de 2017  
**NATUREZA DA DESPESA POR ORGÃO E UNIDADE**

Lei: 961, Data: 10/11/2016

PODER	09 ENTIDADES SUPERVISIONADAS					
ORGÃO	03 FUNDO MUNICIPAL DE ASSISTÊNCIA SOCIAL					
UNIDADE	00 FUNDO MUNICIPAL DE ASSISTÊNCIA SOCIAL					
Código	Especificação	F.R.	Elemento	Modalidade	Grupo	Categoria Econômica
3.0.00.00	DESPESAS CORRENTES	0.000.000				3.199.000,00
3.1.00.00	PESSOAL E ENCARGOS SOCIAIS	0.000.000			860.000,00	
3.1.90.00	APLICAÇÕES DIRETAS	0.000.000		755.000,00		
3.1.90.04	CONTRATAÇÃO POR TEMPO DETERMINADO	0.01.00	30.000,00			
3.1.90.04	CONTRATAÇÃO POR TEMPO DETERMINADO	1.05.00	150.000,00			
3.1.90.05	OUTROS BENEFÍCIOS PREVIDENCIÁRIOS	0.01.00	5.000,00			
3.1.90.05	OUTROS BENEFÍCIOS PREVIDENCIÁRIOS	1.05.00	15.000,00			
3.1.90.11	VENCIMENTOS E VANTAGENS FIXAS - PESSOAL CIVIL	0.01.00	440.000,00			
3.1.90.11	VENCIMENTOS E VANTAGENS FIXAS - PESSOAL CIVIL	1.05.00	30.000,00			
3.1.90.13	OBRIGAÇÕES PATRONAIS	0.01.00	40.000,00			
3.1.90.13	OBRIGAÇÕES PATRONAIS	1.05.00	25.000,00			
3.1.90.16	OUTRAS DESPESAS VARIÁVEIS - PESSOAL CIVIL	0.01.00	5.000,00			
3.1.90.16	OUTRAS DESPESAS VARIÁVEIS - PESSOAL CIVIL	1.05.00	15.000,00			
3.1.91.00	APLICAÇÕES DIRETAS- INTRA-ORÇAMENTÁRIAS	0.000.000		105.000,00		
3.1.91.13	OBRIGAÇÕES PATRONAIS	0.01.00	80.000,00			
3.1.91.13	OBRIGAÇÕES PATRONAIS	1.05.00	25.000,00			
3.3.00.00	OUTRAS DESPESAS CORRENTES	0.000.000			2.339.000,00	
3.3.90.00	APLICAÇÕES DIRETAS	0.000.000		2.339.000,00		
3.3.90.04	CONTRATAÇÃO POR TEMPO DETERMINADO	0.01.00	7.000,00			
3.3.90.04	CONTRATAÇÃO POR TEMPO DETERMINADO	1.05.00	32.000,00			
3.3.90.14	DIÁRIAS - PESSOAL CIVIL	0.01.00	20.000,00			
3.3.90.14	DIÁRIAS - PESSOAL CIVIL	1.05.00	26.000,00			
3.3.90.30	MATERIAL DE CONSUMO	0.01.00	118.000,00			
3.3.90.30	MATERIAL DE CONSUMO	1.05.00	190.000,00			
3.3.90.31	PREMIAÇÕES CULTURAIS, ARTÍSTICAS, CIENTÍFICAS, DESP	0.01.00	10.000,00			
3.3.90.32	MATERIAL, BEM OU SERVIÇO PARA DISTRIBUIÇÃO GRATUIT.	0.01.00	10.000,00			
3.3.90.32	MATERIAL, BEM OU SERVIÇO PARA DISTRIBUIÇÃO GRATUIT.	1.05.00	20.000,00			
3.3.90.33	PASSAGENS E DESPESAS COM LOCOMOÇÃO	0.01.00	10.000,00			
3.3.90.35	SERVIÇOS DE CONSULTORIA	0.01.00	70.000,00			
3.3.90.36	OUTROS SERVIÇOS DE TERCEIROS - PESSOA FÍSICA	0.01.00	250.000,00			
3.3.90.36	OUTROS SERVIÇOS DE TERCEIROS - PESSOA FÍSICA	1.05.00	1.260.000,00			
3.3.90.39	OUTROS SERVIÇOS DE TERCEIROS - PESSOA JURÍDICA	0.01.00	70.000,00			
3.3.90.39	OUTROS SERVIÇOS DE TERCEIROS - PESSOA JURÍDICA	1.05.00	176.000,00			
3.3.90.48	OUTROS AUXÍLIOS FINANCEIROS A PESSOA FÍSICA	0.01.00	50.000,00			
3.3.90.92	DESPESAS DE EXERCÍCIOS ANTERIORES	0.01.00	10.000,00			
3.3.90.93	INDENIZAÇÕES E RESTITUIÇÕES	0.01.00	10.000,00			
4.0.00.00	DESPESAS DE CAPITAL	0.000.000			300.000,00	300.000,00
4.4.00.00	INVESTIMENTOS	0.000.000				
4.4.90.00	APLICAÇÕES DIRETAS	0.000.000		300.000,00		
4.4.90.51	OBRAS E INSTALAÇÕES	0.01.00	50.000,00			
4.4.90.51	OBRAS E INSTALAÇÕES	1.05.00	100.000,00			
4.4.90.52	EQUIPAMENTOS E MATERIAL PERMANENTE	0.01.00	50.000,00			
4.4.90.52	EQUIPAMENTOS E MATERIAL PERMANENTE	1.05.00	100.000,00			
<b>TOTAL</b>						<b>3.499.000,00</b>

*Handwritten signature*

**PREFEITURA MUNICIPAL DE TRINDADE**

AV. CENTRAL Nº 160 - CNPJ:11040912/0001-03

Orçamento Programa - Exercício de 2017

Página 49

Lei: 961, Data: 10/11/2016

**QUADRO AUXILIAR DE DETALHAMENTO DA DESPESA**

ORGÃO	09	ENTIDADES SUPERVISIONADAS
UNIDADE	04	FUND. MUL. DE DEF. DIREITOS DA CRIANÇ E DO ADOLESCENTE
SUB UNIDADE	00	FUND. MUL. DE DEF. DIREITOS DA CRIANÇ E DO ADOLESCENTE

Aplicacao Programada	Proj/Ativ	Finalidade	Categoria	Detalhada	TotalGrupo	Total Categ.	Total Func.
		F.R. - C.A.					
CONST. REF. E/OU AMPL DE IMOVEIS P/O FMDDCA	08.243.0025.1063.0000						50.000,00
4	DESPESAS DE CAPIT				50.000,00	50.000,00	
4	INVESTIMENTOS						
	OBRAS E INSTALAÇÕES		4.4.90.51.00	50.000,00			
AQ. DE VEIC. MOV. E EQ. DIV. P/O FMDDCA	08.243.0025.1064.0000						50.000,00
4	DESPESAS DE CAPIT				50.000,00	50.000,00	
4	INVESTIMENTOS						
	EQUIPAMENTOS E MATERIAL PERMANENTE		4.4.90.52.00	50.000,00			
GESTÃO DE PESSOAL DO FMDDCA	08.243.0025.2136.0000						100.000,00
3	DESPESAS CORREN'				100.000,00	100.000,00	
1	PESSOAL E ENCARGOS SOCIAIS						
	CONTRATAÇÃO POR TEMPO DETERMINADO		3.1.90.04.00	60.000,00			
	Outros Benefícios Previdenciários do servidor ou do militar		3.1.90.05.00	5.000,00			
	VENCIMENTOS E VANTAGENS FIXAS - PESSOAL CIVIL		3.1.90.11.00	10.000,00			
	OBRIGAÇÕES PATRONAIS		3.1.90.13.00	15.000,00			
	OUTRAS DESPESAS VARIÁVEIS - PESSOAL CIVIL		3.1.90.16.00	5.000,00			
	OBRIGAÇÕES PATRONAIS - INTRA-ORÇAMENTÁRIO		3.1.91.13.00	5.000,00			
MANUTENÇÃO DAS ATIVIDADES DO FMDDCA	08.243.0025.2137.0000						160.000,00
3	DESPESAS CORREN'				160.000,00	160.000,00	
3	OUTRAS DESPESAS CORRENTES						
	CONTRATAÇÃO POR TEMPO DETERMINADO - PESSOAL CIVIL		3.3.90.04.00	6.000,00			
	DIÁRIAS - PESSOAL CIVIL		3.3.90.14.00	5.000,00			
	MATERIAL DE CONSUMO		3.3.90.30.00	20.000,00			
	Material, Bem ou Serviço para Distribuição Gratuita		3.3.90.32.00	4.000,00			
	PASSAGENS E DESPESAS COM LOCOMOÇÃO		3.3.90.33.00	5.000,00			
	SERVIÇOS DE CONSULTORIA		3.3.90.35.00	40.000,00			
	OUTROS SERVIÇOS DE TERCEIROS - PESSOA FÍSICA		3.3.90.36.00	30.000,00			
	OUTROS SERVIÇOS DE TERCEIROS - PESSOA JURÍDICA		3.3.90.39.00	40.000,00			
	DESPESAS DE EXERCÍCIOS ANTERIORES		3.3.90.92.00	10.000,00			
GESTÃO DE PESSOAL DO CONSELHO TUTELAR	08.243.0025.2138.0000						110.000,00
3	DESPESAS CORREN'				110.000,00	110.000,00	
1	PESSOAL E ENCARGOS SOCIAIS						
	CONTRATAÇÃO POR TEMPO DETERMINADO		3.1.90.04.00	10.000,00			
	Outros Benefícios Previdenciários do servidor ou do militar		3.1.90.05.00	5.000,00			
	VENCIMENTOS E VANTAGENS FIXAS - PESSOAL CIVIL		3.1.90.11.00	60.000,00			
	OBRIGAÇÕES PATRONAIS		3.1.90.13.00	20.000,00			
	OUTRAS DESPESAS VARIÁVEIS - PESSOAL CIVIL		3.1.90.16.00	5.000,00			
	OBRIGAÇÕES PATRONAIS - INTRA-ORÇAMENTÁRIO		3.1.91.13.00	10.000,00			
MANUTENÇÃO DAS ATIVIDADES DO CONSELHO TUTELAR	08.243.0025.2139.0000						65.000,00
3	DESPESAS CORREN'				65.000,00	65.000,00	
3	OUTRAS DESPESAS CORRENTES						
	CONTRATAÇÃO POR TEMPO DETERMINADO - PESSOAL CIVIL		3.3.90.04.00	2.000,00			
	DIÁRIAS - PESSOAL CIVIL		3.3.90.14.00	8.000,00			
	MATERIAL DE CONSUMO		3.3.90.30.00	10.000,00			
	OUTROS SERVIÇOS DE TERCEIROS - PESSOA FÍSICA		3.3.90.36.00	25.000,00			
	OUTROS SERVIÇOS DE TERCEIROS - PESSOA JURÍDICA		3.3.90.39.00	20.000,00			
AÇÕES PROTETIVAS E SOCIO-EDUCATIVAS	08.243.0025.2140.0000						30.000,00
3	DESPESAS CORREN'				30.000,00	30.000,00	

AELK



NATUREZA DA DESPESA POR ORGÃO E UNIDADE

Código	Especificação	F.R.	Elemento	Modalidade	Grupo	Categoria Econômica
PODER	09 ENTIDADES SUPERVISIONADAS					
ORGÃO	04 FUND. MUL. DE DEF. DIREITOS DA CRIANÇ E DO ADOLESCENTE					
UNIDADE	00 FUND. MUL. DE DEF. DIREITOS DA CRIANÇ E DO ADOLESCENTE					
3.0.00.00	DESPESAS CORRENTES	0.000.000				485.000,00
3.1.00.00	PESSOAL E ENCARGOS SOCIAIS	0.000.000			210.000,00	
3.1.90.00	APLICAÇÕES DIRETAS	0.000.000		195.000,00		
3.1.90.04	CONTRATAÇÃO POR TEMPO DETERMINADO	0.01.00	70.000,00			
3.1.90.05	OUTROS BENEFÍCIOS PREVIDENCIÁRIOS	0.01.00	10.000,00			
3.1.90.11	VENCIMENTOS E VANTAGENS FIXAS - PESSOAL CIVIL	0.01.00	70.000,00			
3.1.90.13	OBRIGAÇÕES PATRONAIS	0.01.00	35.000,00			
3.1.90.16	OUTRAS DESPESAS VARIÁVEIS - PESSOAL CIVIL	0.01.00	10.000,00			
3.1.91.00	APLICAÇÕES DIRETAS- INTRA-ORÇAMENTÁRIAS	0.000.000		15.000,00		
3.1.91.13	OBRIGAÇÕES PATRONAIS	0.01.00	15.000,00			
3.3.00.00	OUTRAS DESPESAS CORRENTES	0.000.000			255.000,00	
3.3.90.00	APLICAÇÕES DIRETAS	0.000.000		255.000,00		
3.3.90.04	CONTRATAÇÃO POR TEMPO DETERMINADO	0.01.00	10.000,00			
3.3.90.14	DIÁRIAS - PESSOAL CIVIL	0.01.00	13.000,00			
3.3.90.30	MATERIAL DE CONSUMO	0.01.00	38.000,00			
3.3.90.32	MATERIAL, BEM OU SERVIÇO PARA DISTRIBUIÇÃO GRATUIT.	0.01.00	4.000,00			
3.3.90.33	PASSAGENS E DESPESAS COM LOCOMOÇÃO	0.01.00	5.000,00			
3.3.90.35	SERVIÇOS DE CONSULTORIA	0.01.00	40.000,00			
3.3.90.36	OUTROS SERVIÇOS DE TERCEIROS - PESSOA FÍSICA	0.01.00	65.000,00			
3.3.90.39	OUTROS SERVIÇOS DE TERCEIROS - PESSOA JURÍDICA	0.01.00	70.000,00			
3.3.90.92	DESPESAS DE EXERCÍCIOS ANTERIORES	0.01.00	10.000,00			
4.0.00.00	DESPESAS DE CAPITAL	0.000.000				100.000,00
4.4.00.00	INVESTIMENTOS	0.000.000			100.000,00	
4.4.90.00	APLICAÇÕES DIRETAS	0.000.000				
4.4.90.51	OBRAS E INSTALAÇÕES	0.01.00	50.000,00			
4.4.90.52	EQUIPAMENTOS E MATERIAL PERMANENTE	0.01.00	50.000,00			
<b>TOTAL</b>						565.000,00
<b>TOTAL GERAL</b>						81.204.000,00

*ELH*

**PREFEITURA MUNICIPAL DE TRINDADE**

AV. CENTRAL Nº 160 - CNPJ:11040912/0001-03

Orçamento Programa - Exercício de 2017

Página 50

Lei: 961, Data: 10/11/2016

**QUADRO AUXILIAR DE DETALHAMENTO DA DESPESA**

ORGÃO	09	ENTIDADES SUPERVISIONADAS
UNIDADE	04	FUND. MUL. DE DEF. DIREITOS DA CRIANÇ E DO ADOLESCENTE
SUB UNIDADE	00	FUND. MUL. DE DEF. DIREITOS DA CRIANÇ E DO ADOLESCENTE

Aplicacao Programada	Proj/Ativ	Finalidade	Categoria	Detalhada	TotalGrupo	Total Categ.	Total Func.
		F.R. - C.A.					
AÇÕES PROTETIVAS E SOCIO-EDUCATIVAS	08.243.0025.2140.0000						30.000,00
3 DESPESAS CORREN						30.000,00	
3 OUTRAS DESPESAS CORRENTES					30.000,00		
CONTRATAÇÃO POR TEMPO DETERMINADO - PESSOAL CIVIL			3.3.90.04.00	2.000,00			
MATERIAL DE CONSUMO			3.3.90.30.00	8.000,00			
OUTROS SERVIÇOS DE TERCEIROS - PESSOA FÍSICA			3.3.90.36.00	10.000,00			
OUTROS SERVIÇOS DE TERCEIROS - PESSOA JURÍDICA			3.3.90.39.00	10.000,00			
<b>TOTAL</b>							565.000,00

*FEIUE*





**PROGRAMA DE TRABALHO**  
(Inc.II, § 2º, Art.2º)

**01 PODER LEGISLATIVO**

**01 CORPO DELIBERATIVO E SECRETARIA DA CAMARA**

Código	Especificação	Operação Especial	Projetos	Atividades	Total
01	Legislativa		75.000,00	2.295.000,00	2.370.000,00
01	031 Ação Legislativa		75.000,00	2.295.000,00	2.370.000,00
01	031 0001 APOIO AS ATIVIDADES LEGISLATIVAS		75.000,00	2.295.000,00	2.370.000,00
01.031.0001.1001.0000	AQUISIÇÃO DE BENS E UTENSÍLIOS		50.000,00		50.000,00
01.031.0001.1002.0000	CONSTRUÇÃO, AMPL. DO PRÉDIO DA CÂMARA		25.000,00		25.000,00
01.031.0001.2001.0000	MANUTENÇÃO DAS ATIVIDADES DO PODER LEGISLATIVO			880.000,00	880.000,00
01.031.0001.2002.0000	REMUNERAÇÃO DOS VEREADORES			1.130.000,00	1.130.000,00
01.031.0001.2003.0000	ATENDER DESPESAS COM VERBA DE GAB. VEREADORES			10.000,00	10.000,00
01.031.0001.2004.0000	ATENDER DESPESAS COM SENTENÇAS JUDICIARIAS			10.000,00	10.000,00
01.031.0001.2005.0000	DESPESAS DE EXERCÍCIOS ANTERIORES			5.000,00	5.000,00
01.031.0001.2006.0000	OBRIGAÇÕES PATRONAIS COM INATIVOS E PENSIONISTAS			10.000,00	10.000,00
01.031.0001.2007.0000	CONTRIBUIÇÃO COM ORGÃOS PREVIDENCIÁRIOS			250.000,00	250.000,00
<b>TOTAL</b>		<b>0,00</b>	<b>75.000,00</b>	<b>2.295.000,00</b>	<b>2.370.000,00</b>

*FEIK*



**PREFEITURA MUNICIPAL DE TRINDADE**  
 AV. CENTRAL Nº 160 - CNPJ:11.040912/0001-03

Orçamento Programa - Exercício de 2017  
**TABELA EXPLICATIVA - EVOLUÇÃO DA RECEITA**  
 (Inc. III, Art. 22º)

Codigo	Discriminação	Receita Arrecadada				Receita Prevista	
		2013	2014	2015	2016	2017	
1000.00.00	RECEITAS CORRENTES						
1100.00.00	RECEITA TRIBUTÁRIA	1.221.920,49	1.688.487,84	2.432.634,78	3.240.000,00	3.435.000,00	
1200.00.00	RECEITAS DE CONTRIBUIÇÕES	964.270,60	1.193.573,83	1.865.982,72	2.215.000,00	3.285.000,00	
1300.00.00	RECEITA PATRIMONIAL	620.197,49	788.727,72	717.874,78	1.238.000,00	1.037.000,00	
1600.00.00	RECEITA DE SERVIÇOS	187.367,16	172.719,95	74.513,63	240.000,00	240.000,00	
1700.00.00	TRANSFERÊNCIAS CORRENTES	43.380.925,89	48.577.250,17	53.037.745,85	63.110.000,00	66.605.000,00	
1900.00.00	OUTRAS RECEITAS CORRENTES	89.625,74	36.361,56	42.428,50	282.000,00	282.000,00	
	Sub Total	46.464.307,37	52.457.121,07	58.171.180,26	70.325.000,00	74.884.000,00	
2000.00.00	RECEITAS DE CAPITAL						
2200.00.00	ALIENAÇÃO DE BENS		304.095,00		200.000,00	200.000,00	
2400.00.00	TRANSFERÊNCIAS DE CAPITAL	880.816,19	3.145.643,85	799.725,97	8.000.000,00	8.000.000,00	
	Sub Total	880.816,19	3.449.738,85	799.725,97	8.200.000,00	8.200.000,00	
7000.00.00	RECEITAS CORRENTES						
7200.00.00	RECEITAS DE CONTRIBUIÇÕES	1.616.608,54	2.076.553,59	2.361.790,40	4.535.000,00	4.225.000,00	
7900.00.00	OUTRAS RECEITAS CORRENTES				10.000,00	10.000,00	
	Sub Total	1.616.608,54	2.076.553,59	2.361.790,40	4.545.000,00	4.235.000,00	
8000.00.00	RECEITAS DE CAPITAL						
	Sub Total	0,00	0,00	0,00	0,00	0,00	
9000.00.00	DEDUÇÃO DE RECEITAS						
9500.00.00	DEDUÇÕES DO FUNDEB	4.231.305,22	-4.610.719,40	-5.060.480,90	-5.730.000,00	-6.115.000,00	
	Sub Total	4.231.305,22	-4.610.719,40	-5.060.480,90	-5.730.000,00	-6.115.000,00	
		44.730.426,88	53.372.694,11	56.272.215,73	77.340.000,00	81.204.000,00	

ACEL



**PROGRAMA DE TRABALHO**  
(Inc.II, § 2º, Art.2º)

**02 PODER EXECUTIVO**

**01 UNIDADE DE CONTROLE INTERNO**

Código	Especificação	Operação Especial	Projetos	Atividades	Total
04	Administração		50.000,00	85.000,00	135.000,00
04	124 Controle Interno		50.000,00	85.000,00	135.000,00
04	124 0002 GESTÃO DO CONTROLE INTERNO		50.000,00	85.000,00	135.000,00
04.124.0002.1003.0000	AQ. DE VEIC. MOV. E EQ. DIVERSOS P/SEC. DE CONTROLE INTERNO		50.000,00		50.000,00
04.124.0002.2008.0000	GETÃO DE PESSOAL DA SECRETARIA DE CONTROLE INTERNO			37.000,00	37.000,00
04.124.0002.2009.0000	MANUT. DAS ATIVIDADES DA SEC. DE CONTROLE INTERNO			48.000,00	48.000,00
<b>TOTAL</b>		0,00	50.000,00	85.000,00	135.000,00

*FECH*



**PREFEITURA MUNICIPAL DE TRINDADE**

AV. CENTRAL Nº 180 - CNPJ:11040912/0001-03

Orçamento Programa - Exercício de 2017

**TABELA EXPLICATIVA - EVOLUÇÃO DA RECEITA**

(Inc.III, Art.22º)

Página 2  
Lei: 961, Data: 10/11/2016

Codigo	Discriminação	Receita Arrecadada			Receita Prevista	
		2013	2014	2015	2016	2017
<b>TOTAL</b>						

FEUC

**PREFEITURA MUNICIPAL DE TRINDADE**

AV. CENTRAL Nº 160 - CNPJ:11040912/0001-03

Orçamento Programa - Exercício de 2017

Anexo 06

Página 3

Lei: 961, Data: 10/11/2016

**PROGRAMA DE TRABALHO**

(Inc.II, § 2º, Art.2º)

**02 PODER EXECUTIVO****02 GABINETE DO PREFEITO**

Código	Especificação	Operação Especial	Projetos	Atividades	Total
04	Administração		50.000,00	898.000,00	948.000,00
04	122 Administração Geral		50.000,00	898.000,00	948.000,00
04	122 0003 GESTÃO DO GABINETE DO PREFEITO		50.000,00	898.000,00	948.000,00
04.122.0003.1004.0000	AQ. DE VEÍC. MOV. E EQ. DIVERSOS P/O GABINETE DO PREFEITO		50.000,00		50.000,00
04.122.0003.2010.0000	GESTÃO DE PESSOAL DO GABINETE DO PREFEITO			500.000,00	500.000,00
04.122.0003.2011.0000	MANUT. DAS ATIVIDADES DO GABINETE DO PREFEITO			228.000,00	228.000,00
04.122.0003.2012.0000	CONTRIBUIÇÃO PARA ASSOCIAÇÕES			170.000,00	170.000,00
	<b>TOTAL</b>	0,00	50.000,00	898.000,00	948.000,00

*AEV*

**PREFEITURA MUNICIPAL DE TRINDADE**

AV. CENTRAL Nº 160 - CNPJ:11040912/0001-03

Orçamento Programa - Exercício de 2017

**TABELA EXPLICATIVA - EVOLUÇÃO DA DESPESA**  
(Inc. III, Art. 22)

Página 1

Lei: 961, Data: 10/11/2016

Codigo	Discriminação	DESPESA		
		Realizada 2015	Fixada 2016	Prevista 2017
<b>DESPESAS CORRENTES</b>				
3 1	PESSOAL E ENCARGOS SOCIAIS	33.425.249,86	48.943.669,52	44.956.000,00
3 2	JUROS E ENCARGOS DA DÍVIDA	72.282,44	30.000,00	115.000,00
3 3	OUTRAS DESPESAS CORRENTES	29.132.409,60	22.531.282,50	29.330.000,00
	Sub Total	62.629.941,90	71.504.952,02	74.401.000,00
<b>DESPESAS DE CAPITAL</b>				
4 4	INVESTIMENTOS	660.954,78	4.374.452,00	4.385.000,00
4 6	AMORTIZAÇÃO DA DÍVIDA	901.066,26	200.000,00	1.000.000,00
	Sub Total	1.562.021,04	4.574.452,00	5.385.000,00
<b>RESERVA DE CONTINGÊNCIA</b>				
9 9	RESERVA DE CONTINGÊNCIA		1.260.595,98	1.418.000,00
	Sub Total	0,00	1.260.595,98	1.418.000,00
	<b>TOTAL</b>	<b>64.191.962,94</b>	<b>77.340.000,00</b>	<b>81.204.000,00</b>

ALU

**PREFEITURA MUNICIPAL DE TRINDADE**

AV. CENTRAL Nº 160 - CNPJ:11040912/0001-03

Orçamento Programa - Exercício de 2017

Anexo 06

Página 4

Lei: 961, Data: 10/11/2016

**PROGRAMA DE TRABALHO**

(Inc.II, § 2º, Art.2º)

**02 PODER EXECUTIVO****03 SECRETARIA DE ADMINISTRAÇÃO**

Código	Especificação	Operação Especial	Projetos	Atividades	T o t a l
04	Administração		60.000,00	2.966.000,00	3.026.000,00
04	122 Administração Geral		60.000,00	2.966.000,00	3.026.000,00
04	122 0004 GESTÃO DA SECRETARIA DE ADMINISTRAÇÃO		60.000,00	2.966.000,00	3.026.000,00
04.122.0004.1005.0000	AQ. DE VEIC. MOV. E EQ. DIV. P/O GABINETE DE ADMINISTRAÇÃO		10.000,00		10.000,00
04.122.0004.1006.0000	AQ. DE VEIC. MOV. E EQ. DIV. P/O DEPTO DE ADMINISTRAÇÃO		50.000,00		50.000,00
04.122.0004.2013.0000	GESTÃO DE PESSOAL DO GAB. DO SECRETÁRIO DE ADMINISTRAÇÃO			130.000,00	130.000,00
04.122.0004.2014.0000	MANUT. DAS ATIV. DO GABINETE DE ADMINISTRAÇÃO			496.000,00	496.000,00
04.122.0004.2015.0000	GESTÃO DE PESSOAL DO DEPTO DE ADMINISTRAÇÃO			1.145.000,00	1.145.000,00
04.122.0004.2016.0000	MANUT. DAS ATIV. DO DEPTO DE ADMINISTRAÇÃO			1.185.000,00	1.185.000,00
04.122.0004.2017.0000	COOPERAÇÃO ENTIDADES SEM FINS LUCRATIVOS			10.000,00	10.000,00
06	Segurança Pública		100.000,00	700.000,00	800.000,00
06	182 Defesa Civil		100.000,00	700.000,00	800.000,00
06	182 0004 GESTÃO DA SECRETARIA DE ADMINISTRAÇÃO		100.000,00	700.000,00	800.000,00
06.182.0004.1007.0000	CONST. REF. E/OU AMPL. DE IMOVEIS P/GUARDA MUNICIPAL		50.000,00		50.000,00
06.182.0004.1008.0000	AQ. DE VEIC. MOV. E EQ. DIVERSOS P/GUARDA MUNICIPAL		50.000,00		50.000,00
06.182.0004.2018.0000	GESTÃO DE PESSOAL DA GUARDA MUNICIPAL			630.000,00	630.000,00
06.182.0004.2019.0000	MANUT. DAS ATIVIDADES DA GUARDA MUNICIPAL			70.000,00	70.000,00
<b>TOTAL</b>		<b>0,00</b>	<b>160.000,00</b>	<b>3.666.000,00</b>	<b>3.826.000,00</b>

*VELLA*



TABELA EXPLICATIVA - DEMONSTRAÇÃO DA DESPESA POR PROGRAMA Lei: 961, Data: 10/11/2016

Código	Discriminação	Valor
0001	APOIO AS ATIVIDADES LEGISLATIVAS	2.370.000,00
0002	GESTÃO DO CONTROLE INTERNO	135.000,00
0003	GESTÃO DO GABINETE DO PREFEITO	948.000,00
0004	GESTÃO DA SECRETARIA DE ADMINISTRAÇÃO	3.826.000,00
0005	GESTÃO DA SECRETARIA DE FINANÇAS	3.365.000,00
0006	GESTÃO DA SEC. DE EDUC. CULTURA, TURISMO E ESPORTE	33.073.000,00
0007	GEST. DA SEC. DO TRAB. CIDAD. E INCLUS. SOCIAL	195.000,00
0008	GESTÃO DA SECRETARIA DE AGRICULTURA	1.643.000,00
0009	GEST. DA SEC. DE IND. COMERCIO E MINERAÇÃO	501.000,00
0010	GESTÃO DA SEC. DE OBRAS, VIAÇÃO E SERV. PÚBLICOS	6.459.000,00
0011	GESTÃO DA PROCURADORIA GERAL DO MUNICÍPIO	524.000,00
0012	DEFESA CONTRA SINISTRO	10.000,00
0013	ENCARGOS COM PREVIDENCIA SOCIAL E INATIVOS	7.242.000,00
0014	GESTÃO DO FUNDO MUNICIPAL DE SAÚDE	2.211.000,00
0015	BLOCO DE GESTÃO DO SUS	69.000,00
0016	BLOCO DE INVESTIMENTO DO SUS	200.000,00
0017	BLOCO DE ATENÇÃO BÁSICA	5.795.000,00
0018	BLOCO DE MÉDIA E ALTA COMPLEXIDADE	7.663.000,00
0019	BLOCO DE ATENÇÃO FARMACEUTICA BASICA	150.000,00
0020	BLOCO DE VIGILÂNCIA EM SAÚDE	761.000,00
0021	GESTÃO DO FUNDO MUNICIPAL DE ASSISTÊNCIA SOCIAL	1.335.000,00
0022	PROTEÇÃO SOCIAL BÁSICA	1.288.000,00
0023	PROTEÇÃO SOCIAL ESPECIAL	812.000,00
0024	SEGURANÇA ALIMENTAR	64.000,00
0025	GESTÃO DO FUND. MUL. DE DEF. DIREITOS DAS CRIAN. E DOS ADOLESCENTES	565.000,00
	<b>TOTAL</b>	<b>81.204.000,00</b>

*ALU*



**PREFEITURA MUNICIPAL DE TRINDADE**

AV. CENTRAL Nº 160 - CNPJ:11040912/0001-03

Orçamento Programa - Exercício de 2017

Anexo 06

Página 5

Lei: 961, Data: 10/11/2016

**PROGRAMA DE TRABALHO**

(Inc.II, § 2º, Art.2º)

**02 PODER EXECUTIVO****04 SECRETARIA DE FINANÇAS**

Código	Especificação	Operação Especial	Projetos	Atividades	Total
04	Administração		1.080.000,00	1.585.000,00	2.665.000,00
04	123 Administração Financeira		1.080.000,00	1.585.000,00	2.665.000,00
04	123 0005 GESTÃO DA SECRETARIA DE FINANÇAS		1.080.000,00	1.585.000,00	2.665.000,00
04.123.0005.1009.0000	AQ. DE VEIC. MOV. E EQ. DIVERSOS P/O GABINETE DE FINANÇAS		10.000,00		10.000,00
04.123.0005.1010.0000	AQ. DE VEÍC. MOV. E EQ. DIVERSOS P/O DEPTO DE TRIBUTAÇÃO		20.000,00		20.000,00
04.123.0005.1011.0000	AQ. DE VEIC. MOV. E EQ. DIV. P/O DEPTO DE ORÇ. CONT. E TES.		50.000,00		50.000,00
04.123.0005.1012.0000	AMORTIZAÇÃO DE DÍVIDAS DIVERSAS		1.000.000,00		1.000.000,00
04.123.0005.2020.0000	GESTÃO DE PESSOAL DO GABINETE DE FINANÇAS			480.000,00	480.000,00
04.123.0005.2021.0000	MANUT. DAS ATIV. DO GABINETE DE FINANÇAS			136.000,00	136.000,00
04.123.0005.2022.0000	GESTÃO DE PESSOAL DO DEPTO DE TRIBUTAÇÃO			40.000,00	40.000,00
04.123.0005.2023.0000	MANUTENÇÃO DAS ATIVIDADES DO DEPTO DE TRIBUTAÇÃO			130.000,00	130.000,00
04.123.0005.2024.0000	GESTÃO DE PESSOAL DO DEPTO DE ORÇ. CONT. E TESOURARIA			44.000,00	44.000,00
04.123.0005.2025.0000	ENCARGOS SOBRE CONTRIBUIÇÕES PREVIDENCIÁRIAS			10.000,00	10.000,00
04.123.0005.2026.0000	CONTRIBUIÇÃO PARA FORMAÇÃO DO PASEP			360.000,00	360.000,00
04.123.0005.2039.0000	MANUT. DAS ATIV. DO DEPTO DE ORÇ. CONTAB E TESOURARIA			385.000,00	385.000,00
99	Reserva de Contingência			700.000,00	700.000,00
99	999 Reserva de Contingência			700.000,00	700.000,00
99	999 0005 GESTÃO DA SECRETARIA DE FINANÇAS			700.000,00	700.000,00
99.999.0005.2027.0000	RESERVA DE CONTIGÊNCIA			700.000,00	700.000,00
<b>TOTAL</b>		<b>0,00</b>	<b>1.080.000,00</b>	<b>2.285.000,00</b>	<b>3.365.000,00</b>

*DELIX*

**PREFEITURA MUNICIPAL DE TRINDADE**

AV. CENTRAL Nº 160 - CNPJ:11040912/0001-03

Orçamento Programa - Exercício de 2017

Página 1

Lei: 961, Data: 10/11/2016

**TABELA EXPLICATIVA - RELAÇÃO DE PROJETOS**

Código	Discriminação	Valor
1001	AQUISIÇÃO DE BENS E UTENSÍLIOS	50.000,00
1002	CONSTRUÇÃO, AMPL. DO PRÉDIO DA CÂMARA	25.000,00
1003	AQ. DE VEIC. MOV. E EQ. DIVERSOS P/SEC. DE CONTROLE INTERNO	50.000,00
1004	AQ. DE VEIC. MOV. E EQ. DIVERSOS P/O GABINETE DO PREFEITO	50.000,00
1005	AQ. DE VEIC. MOV. E EQ. DIV. P/O GABINETE DE ADMINISTRAÇÃO	10.000,00
1006	AQ. DE VEIC. MOV. E EQ. DIV. P/O DEPTO DE ADMINISTRAÇÃO	50.000,00
1007	CONST. REF. E/OU AMPL. DE IMOVEIS P/GUARDA MUNICIPAL	50.000,00
1008	AQ. DE VEIC. MOV. E EQ. DIVERSOS P/GUARDA MUNICIPAL	50.000,00
1009	AQ. DE VEIC. MOV. E EQ. DIVERSOS P/O GABINETE DE FINANÇAS	10.000,00
1010	AQ. DE VEIC. MOV. E EQ. DIVERSOS P/O DEPTO DE TRIBUTAÇÃO	20.000,00
1011	AQ. DE VEIC. MOV. E EQ. DIV. P/O DEPTO DE ORÇ. CONT. E TES.	50.000,00
1012	AMORTIZAÇÃO DE DÍVIDAS DIVERSAS	1.000.000,00
1013	AQ. DE VEIC. MOV. E EQ. DIV. P/O GAB DO SEC. DE EDUCAÇÃO	20.000,00
1014	CONST. REF. E/OU AMPL. DE UNIDADES DO ENSINO FUNDAMENTAL	50.000,00
1015	AQ. DE VEIC. MOV. E EQ. DIV. P/O ENSINO FUNDAMENTAL	50.000,00
1016	CONST. REF. E/OU AMPL. DE UNIDADES DA EDUCAÇÃO INFANTIL	500.000,00
1017	AQ. DE VEIC. MOV. E EQ. DIV. P/A EDUCAÇÃO INFANTIL	200.000,00
1018	CONST. REF. E/OU AMPL. DE CENTROS CULTURAIS	50.000,00
1019	AQ. DE VEIC. MOV. E EQ. DIVERSOS P/O DEPTO DE CULTURA	50.000,00
1020	CONST. REF. E/OU AMPL. DE IMOVEIS PARA PRÁTICA DE ESPORTES	100.000,00
1021	AQ. DE VEIC. MOV. E EQ. DIVERSOS P/O DEPTO DE ESPORTE	100.000,00
1022	AQ. DE VEIC. MOVEIS E EQ. DIVERSOS P/O GAB. DO TRABALHO	10.000,00
1023	AQ. DE VEIC. MOV. E EQ. DIVERSOS P/DEPTO DE DESNV SOCIAL	10.000,00
1024	AQ. DE VEIC. MOV. E EQ. DIVERSOS P/O GAB. DA AGRICULTURA	10.000,00
1025	CONST. REF. E/OU AMPL. DE POÇOS, BARRAG, CIST. E AFINS	50.000,00
1026	AQ. DE VEIC. MOV. E EQ. DIV. P/O DEPTO DE PRODUÇÃO AGRICOLA	50.000,00
1027	AQ. DE VEIC. MOV. E EQ. DIV. P/O DEPTO DE ABASTECIMENTO	50.000,00
1028	CONST. REF. E/OU AMPL. DE MERCADOS, MATADOUROS E OUTROS	50.000,00
1029	AQ. DE VEIC. MOV. E EQ. DIV. P/SEC. DE IND. COM E MINERAÇÃO	20.000,00
1030	AQ. DE VEIC. MOV. E EQ. DIV P/O GAB. DA SEC. DE OBRAS	20.000,00
1031	CONST. REF. E OU AMPLIAÇÃO DE ESTRADAS VICINAIS	100.000,00
1032	CONST. REF. E/OU AMPL. DE PONTES E PASSAGENS MOLHADAS	100.000,00
1033	AQ. DE VEIC. MAQ. MOV. E EQ. DIV. P/O DEPTO DE VIAÇÃO	50.000,00
1034	CONST. REF. E/OU AMPL DE SANEAMENTO BÁSICO	100.000,00
1035	CONST. REF. E/OU AMPL. DE SANEAMENTO BÁSICO URBANO	100.000,00
1036	AQUISIÇÃO E/OU DESAPROPRIAÇÃO DE IMOVEIS	100.000,00
1037	AQ. DE VEIC. MAQ. E EQ. DIV. P/O DEPTO DE SERVIÇOS PÚBLICOS	100.000,00
1038	CONST. REF. E/OU AMPL. DE PAVIMENTAÇÃO PÚBLICA	400.000,00
1039	CONST. REF. E/OU AMPL DE PRAÇAS, PARQUES E JARDINS	100.000,00
1040	CONST. REF. E/OU AMPLIAÇÃO DE CEMITÉRIOS PÚBLICOS	100.000,00
1041	AMPLIAÇÃO E MANUTENÇÃO DA REDE DE ILUMINAÇÃO PÚBLICA	100.000,00
1042	AQ. DE VEIC. MOV. E EQ. DIV. P/O GABINETE DA PROCURADORIA	10.000,00
1043	AQ. DE VEIC. MOV. E EQ. DIVERSOS P/A ASSESSORIA JURÍDICA	10.000,00
1044	AQUISIÇÃO DE MOVEIS, EQUIP. E OUTROS P/UNIDADE	10.000,00
1045	CONST. REF. E/OU AMPL. DE IMOVEIS PARA O FMS	50.000,00
1046	AQ. DE VEIC. MOV. E EQ. DIV. PARA O FUNDO MUNICIPAL DE SAÚDE	50.000,00
1047	CONST. REF. E/OU AMPL. DE IMOVEIS P/O BLINV	100.000,00
1048	AQ. DE VEIC. MOV. E EQ. DIV. P/O BLINV	100.000,00
1049	CONST. REF. E/OU AMPLIAÇÃO DE IMOVEIS P/O BLATB	100.000,00
1050	AQ. DE VEIC. MOV. E EQ. DIV. P/O BLATB	50.000,00
1051	CONST. REF. E/OU AMPL. DE IMOVEIS P/O BLMAC	100.000,00
1052	AQ. DE VEIC. MOV. E EQ. DIV. P/O BLMAC	50.000,00
1053	CONST. REF. E/OU AMPL. DE IMOVEIS P/VIG. SANITÁRIA	50.000,00
1054	AQ. DE VEIC. MOV. E EQ. DIV. P/A VIGILÂNCIA SANITÁRIA	50.000,00
1055	CONST. REF. E/OU AMPL. DE IMOVEIS P/VIG. EPIDEMIOLOGICA	50.000,00
1056	AQ. DE VEIC. MOV. OU EQ. DIV. P/VIG. EPIDEMIOLOGICA	50.000,00
1057	CONST. REF. E/OU AMPL. DE IMOVEIS PARA O FMAS	50.000,00
1058	AQ. DE VEIC. MOV. E EQ. DIVERSOS P/O FMAS	50.000,00
1059	CONST. REF. E/OU AMPL. DE IMOVEIS P/PROTEÇÃO SOCIAL BÁSICA	50.000,00
1060	AQ. DE VEIC. MOV. E EQ. DIV. P/PROTEÇÃO SOCIAL BÁSICA	50.000,00
1061	CONST. REF. E/OU AMPL. DE IMOVEIS P/PROTEÇ. SOCIAL ESPECIAL	50.000,00
1062	AQ. DE VEIC. MOV. E EQ. DIV. P/PROTEÇÃO SOCIAL ESPECIAL	50.000,00
1063	CONST. REF. E/OU AMPL DE IMOVEIS P/O FMDDCA	50.000,00
1064	AQ. DE VEIC. MOV. E EQ. DIV. P/O FMDDCA	50.000,00

AEL

**PREFEITURA MUNICIPAL DE TRINDADE**

AV. CENTRAL Nº 160 - CNPJ:11040912/0001-03

Orçamento Programa - Exercício de 2017

Anexo 06

Página 6

Lei: 961, Data: 10/11/2016

**PROGRAMA DE TRABALHO**

(Inc.II, § 2º, Art.2º)

**02 PODER EXECUTIVO****05 SECRETARIA DE EDUCAÇÃO, CULTURA E ESPORTES E TURISMO**

Código	Especificação	Operação Especial	Projetos	Atividades	Total
12	Educação		20.000,00	999.000,00	1.019.000,00
12	122	Administração Geral	20.000,00	999.000,00	1.019.000,00
12	122	0006 GESTÃO DA SEC. DE EDUC. CULTURA, TURISMO E ESPORTE	20.000,00	999.000,00	1.019.000,00
12.122.0006.1013.0000	AQ. DE VEÍC. MOV. E EQ. DIV. P/O GAB DO SEC. DE EDUCAÇÃO		20.000,00		20.000,00
12.122.0006.2028.0000	GESTÃO DE PESSOAL DO GABINETE DA SEC. DE EDUCAÇÃO			120.000,00	120.000,00
12.122.0006.2029.0000	MANUTENÇÃO DAS ATIVIDADES DO GAB. DA SEC. DE EDUCAÇÃO			879.000,00	879.000,00
12	125	Normatização e Fiscalização		10.000,00	10.000,00
12	125	0006 GESTÃO DA SEC. DE EDUC. CULTURA, TURISMO E ESPORTE		10.000,00	10.000,00
12.125.0006.2030.0000	APOIO AOS CONSELHOS MUNICIPAIS DE EDUCAÇÃO			10.000,00	10.000,00
12	306	Alimentação e Nutrição		710.000,00	710.000,00
12	306	0006 GESTÃO DA SEC. DE EDUC. CULTURA, TURISMO E ESPORTE		710.000,00	710.000,00
12.306.0006.2031.0000	MERENDA ESCOLAR			440.000,00	440.000,00
12.306.0006.2141.0000	MERENDA ESCOLAR - Recurso Próprio			270.000,00	270.000,00
12	361	Ensino Fundamental	100.000,00	26.156.000,00	26.256.000,00
12	361	0006 GESTÃO DA SEC. DE EDUC. CULTURA, TURISMO E ESPORTE	100.000,00	26.156.000,00	26.256.000,00
12.361.0006.1014.0000	CONST. REF. E/OU AMPL. DE UNIDADES DO ENSINO FUNDAMENTAL		50.000,00		50.000,00
12.361.0006.1015.0000	AQ. DE VEIC. MOV. E EQ. DIV. P/O ENSINO FUNDAMENTAL		50.000,00		50.000,00
12.361.0006.2032.0000	QSE - QUOTA PARTE DO SALÁRIO EDUCAÇÃO			55.000,00	55.000,00
12.361.0006.2033.0000	PROGRAMA DE FORMAÇÃO CONTINUADA DE PROFESSORES			130.000,00	130.000,00
12.361.0006.2034.0000	MANUTENÇÃO DO PROGRAMA DE TRANSPORTE ESCOLAR			1.720.000,00	1.720.000,00
12.361.0006.2035.0000	AQUISIÇÃO DE MATERIAL DIDÁTICO			10.000,00	10.000,00
12.361.0006.2036.0000	GESTÃO DE PESSOL DO ENSINO FUNDAMENTAL 60%			17.816.000,00	17.816.000,00
12.361.0006.2037.0000	GESTÃO DE PESSOAL DO ENSINO FUNDAMENTAL 40%			5.015.000,00	5.015.000,00
12.361.0006.2038.0000	MANUTENÇÃO DAS ATIVIDADES DO ENSINO FUNDAMENTAL			880.000,00	880.000,00
12.361.0006.2142.0000	PNATE - União			10.000,00	10.000,00
12.361.0006.2143.0000	PETE - Estado			10.000,00	10.000,00
12.361.0006.2144.0000	PDDE - PROGRAMA DINHEIRO DIRETO NA ESCOLA			30.000,00	30.000,00
12.361.0006.2145.0000	FUNDEB 60% - Recurso Próprio			240.000,00	240.000,00
12.361.0006.2146.0000	FUNDEB 40% - Recurso Próprio			240.000,00	240.000,00
12	365	Educação Infantil	700.000,00	1.199.000,00	1.899.000,00



**PREFEITURA MUNICIPAL DE TRINDADE**

AV. CENTRAL Nº 160 - CNPJ:11040912/0001-03

Orçamento Programa - Exercício de 2017

Página 2

Lei: 961, Data: 10/11/2016

**TABELA EXPLICATIVA - RELAÇÃO DE PROJETOS**

Código	Discriminação	Valor
Total		5.385.000,00

*ALC*

**PREFEITURA MUNICIPAL DE TRINDADE**

AV. CENTRAL Nº 160 - CNPJ:11040912/0001-03

Orçamento Programa - Exercício de 2017

Anexo 06

Página 7

**PROGRAMA DE TRABALHO**

(Inc.II, § 2º, Art.2º)

Lei: 961, Data: 10/11/2016

**02 PODER EXECUTIVO****05 SECRETARIA DE EDUCAÇÃO, CULTURA E ESPORTES E TURISMO**

Código	Especificação	Operação Especial	Projetos	Atividades	T o t a l
12 365 0006	GESTÃO DA SEC. DE EDUC. CULTURA, TURISMO E ESPORTE		700.000,00	1.199.000,00	1.899.000,00
12.365.0006.1016.0000	CONST. REF. E/OU AMPL. DE UNIDADES DA EDUCAÇÃO INFANTIL		500.000,00		500.000,00
12.365.0006.1017.0000	AQ. DE VEIC. MOV. E EQ. DIV. P/A EDUCAÇÃO INFANTIL		200.000,00		200.000,00
12.365.0006.2040.0000	GESTÃO DE PESSOAL DA EDUCAÇÃO INFANTIL 60%			45.000,00	45.000,00
12.365.0006.2041.0000	GESTÃO DE PESSOAL DA EDUCAÇÃO INFANTIL 40%			40.000,00	40.000,00
12.365.0006.2042.0000	MANUTENÇÃO DAS ATIVIDADES DA EDUCAÇÃO INFANTIL			1.114.000,00	1.114.000,00
12 366	Educação de Jovens e Adultos			90.000,00	90.000,00
12 366 0006	GESTÃO DA SEC. DE EDUC. CULTURA, TURISMO E ESPORTE			90.000,00	90.000,00
12.366.0006.2043.0000	GESTÃO DE PESSOAL DA EDUCAÇÃO DE JOVENS E ADULTOS			40.000,00	40.000,00
12.366.0006.2044.0000	MANUTENÇÃO DAS ATIVIDADES DE JOVENS E ADULTOS			50.000,00	50.000,00
12 367	Educação Especial			61.000,00	61.000,00
12 367 0006	GESTÃO DA SEC. DE EDUC. CULTURA, TURISMO E ESPORTE			61.000,00	61.000,00
12.367.0006.2045.0000	GESTÃO DE PESSOAL DA EDUCAÇÃO ESPECIAL			40.000,00	40.000,00
12.367.0006.2046.0000	MANUTENÇÃO DAS ATIVIDADES DA EDUCAÇÃO ESPECIAL			21.000,00	21.000,00
13	Cultura		100.000,00	2.421.000,00	2.521.000,00
13 392	Difusão Cultural		100.000,00	2.421.000,00	2.521.000,00
13 392 0006	GESTÃO DA SEC. DE EDUC. CULTURA, TURISMO E ESPORTE		100.000,00	2.421.000,00	2.521.000,00
13.392.0006.1018.0000	CONST. REF. E/OU AMPL. DE CENTROS CULTURAIS		50.000,00		50.000,00
13.392.0006.1019.0000	AQ. DE VEIC. MOV. E EQ. DIVERSOS P/O DEPTO DE CULTURA		50.000,00		50.000,00
13.392.0006.2047.0000	GESTÃO DE PESSOAL DO DEPTO DE CULTURA			40.000,00	40.000,00
13.392.0006.2048.0000	MANUT. DAS ATIVIDADES DO DEPTO DE CULTURA			191.000,00	191.000,00
13.392.0006.2049.0000	PROMOÇÃO DE EVENTOS CULTURAIS, ARTÍSTICOS E OUTROS			2.190.000,00	2.190.000,00
27	Desporto e Lazer		200.000,00	307.000,00	507.000,00
27 812	Desporto Comunitário		200.000,00	307.000,00	507.000,00
27 812 0006	GESTÃO DA SEC. DE EDUC. CULTURA, TURISMO E ESPORTE		200.000,00	307.000,00	507.000,00
27.812.0006.1020.0000	CONST. REF. E/OU AMPL. DE IMOVEIS PARA PRÁTICA DE ESPORTES		100.000,00		100.000,00
27.812.0006.1021.0000	AQ. DE VEIC. MOV. E EQ. DIVERSOS P/O DEPTO DE ESPORTE		100.000,00		100.000,00
27.812.0006.2050.0000	GESTÃO DE PESSOAL DO DEPTO DE ESPORTE			40.000,00	40.000,00
27.812.0006.2051.0000	MANUTENÇÃO DAS ATIVIDADES DO DEPTO DE ESPORTE			267.000,00	267.000,00

ALH

**PREFEITURA MUNICIPAL DE TRINDADE**

AV. CENTRAL Nº 160 - CNPJ:11040912/0001-03

Orçamento Programa - Exercício de 2017

Página 1

Lei: 961, Data: 10/11/2016

**TABELA EXPLICATIVA - RELAÇÃO DE ATIVIDADES**

Código	Discriminação	Valor
2001	MANUTENÇÃO DAS ATIVIDADES DO PODER LEGISLATIVO	880.000,00
2002	REMUNERAÇÃO DOS VEREADORES	1.130.000,00
2003	ATENDER DESPESAS COM VERBA DE GAB. VEREADORES	10.000,00
2004	ATENDER DESPESAS COM SENTENÇAS JUDICIARIAS	10.000,00
2005	DESPESAS DE EXERCÍCIOS ANTERIORES	5.000,00
2006	OBRIGAÇÕES PATRONAIS COM INATIVOS E PENSIONISTAS	10.000,00
2007	CONTRIBUIÇÃO COM ORGÃOS PREVIDENCIÁRIOS	250.000,00
2008	GETÃO DE PESSOAL DA SECRETARIA DE CONTROLE INTERNO	37.000,00
2009	MANUT. DAS ATIVIDADES DA SEC. DE CONTROLE INTERNO	48.000,00
2010	GESTÃO DE PESSOAL DO GABINETE DO PREFEITO	500.000,00
2011	MANUT. DAS ATIVIDADES DO GABINETE DO PREFEITO	228.000,00
2012	CONTRIBUIÇÃO PARA ASSOCIAÇÕES	170.000,00
2013	GESTÃO DE PESSOAL DO GAB. DO SECRETÁRIO DE ADMINISTRAÇÃO	130.000,00
2014	MANUT. DAS ATIV. DO GABINETE DE ADMINISTRAÇÃO	496.000,00
2015	GESTÃO DE PESSOAL DO DEPTO DE ADMINSTRAÇÃO	1.145.000,00
2016	MANUT. DAS ATIV. DO DEPTO DE ADMINISTRAÇÃO	1.185.000,00
2017	COOPERAÇÃO ENTIDADES SEM FINS LUCRATIVOS	10.000,00
2018	GESTÃO DE PESSOAL DA GUARDA MUNICIPAL	630.000,00
2019	MANUT. DAS ATIVIDADES DA GUARDA MUNICIPAL	70.000,00
2020	GESTÃO DE PESSOAL DO GABINETE DE FINANÇAS	480.000,00
2021	MANUT. DAS ATIV. DO GABINETE DE FINANÇAS	136.000,00
2022	GESTÃO DE PESSOAL DO DEPTO DE TRIBUTAÇÃO	40.000,00
2023	MANUTENÇÃO DAS ATIVIDADES DO DEPTO DE TRIBUTAÇÃO	130.000,00
2024	GESTÃO DE PESSOAL DO DEPTO DE ORÇ. CONT. E TESOURARIA	44.000,00
2025	ENCARGOS SOBRE CONTRIBUIÇÕES PREVIDENCIÁRIAS	10.000,00
2026	CONTRIBUIÇÃO PARA FORMAÇÃO DO PASEP	360.000,00
2027	RESERVA DE CONTIGÊNCIA	700.000,00
2028	GESTÃO DE PESSOAL DO GABINETE DA SEC. DE EDUCAÇÃO	120.000,00
2029	MANUTENÇÃO DAS ATIVIDADES DO GAB. DA SEC. DE EDUCAÇÃO	879.000,00
2030	APOIO AOS CONSELHOS MUNICIPAIS DE EDUCAÇÃO	10.000,00
2031	MERENDA ESCOLAR	440.000,00
2032	QSE - QUOTA PARTE DO SALÁRIO EDUCAÇÃO	55.000,00
2033	PROGRAMA DE FORMAÇÃO CONTINUADA DE PROFESSORES	130.000,00
2034	MANUTENÇÃO DO PROGRAMA DE TRANSPORTE ESCOLAR	1.720.000,00
2035	AQUISIÇÃO DE MATERIAL DIDÁTICO	10.000,00
2036	GESTÃO DE PESSOL DO ENSINO FUNDAMENTAL 60%	17.816.000,00
2037	GESTÃO DE PESSOAL DO ENSINO FUNDAMENTAL 40%	5.015.000,00
2038	MANUTENÇÃO DAS ATIVIDADES DO ENSINO FUNDAMENTAL	880.000,00
2039	MANUT. DAS ATIV. DO DEPTO DE ORÇ. CONTAB E TESOURARIA	385.000,00
2040	GESTÃO DE PESSOAL DA EDUCAÇÃO INFANTIL 60%	45.000,00
2041	GESTÃO DE PESSOAL DA EDUCAÇÃO INFANTIL 40%	40.000,00
2042	MANUTENÇÃO DAS ATIVIDADES DA EDUCAÇÃO INFANTIL	1.114.000,00
2043	GESTÃO DE PESSOAL DA EDUCAÇÃO DE JOVENS E ADULTOS	40.000,00
2044	MANUTENÇÃO DAS ATIVIDADES DE JOVENS E ADULTOS	50.000,00
2045	GESTÃO DE PESSOAL DA EDUCAÇÃO ESPECIAL	40.000,00
2046	MANUTENÇÃO DAS ATIVIDADES DA EDUCAÇÃO ESPECIAL	21.000,00
2047	GESTÃO DE PESSOAL DO DEPTO DE CULTURA	40.000,00
2048	MANUT. DAS ATIVIDADES DO DEPTO DE CULTURA	191.000,00
2049	PROMOÇÃO DE EVENTOS CULTURAIS, ARTÍSTICOS E OUTROS	2.190.000,00
2050	GESTÃO DE PESSOAL DO DEPTO DE ESPORTE	40.000,00
2051	MANUTENÇÃO DAS ATIVIDADES DO DEPTO DE ESPORTE	267.000,00
2052	GESTÃO DE PESSOAL DO GABINETE DO TRABALHO	40.000,00
2053	MANUT. DAS ATIV. DO GABINETE DO TRABALHO	30.000,00
2054	GESTÃO DE PESSOAL DO DEPTO DE DESENV. SOCIAL	45.000,00
2055	MANUT. DAS ATIV. DO DEPTO DE DESENVOLVIMENTO SOCIAL	60.000,00
2056	GESTÃO DE PESSOAL DO GABINETE DA SEC. DE AGRICULTURA	260.000,00
2057	MANUT. DAS ATIV. DA SECRETARIA DE AGRICULTURA	200.000,00
2058	GESTÃO DE PESSOAL DO DEPTO DE PRODUÇÃO AGROPECUARIA	40.000,00
2059	MANUT. DAS ATIVIDADES DO DEPTO DE PROD. AGROPECUARIA	172.000,00

V. ELTA



**PREFEITURA MUNICIPAL DE TRINDADE**

AV. CENTRAL Nº 160 - CNPJ:11040912/0001-03

Orçamento Programa - Exercício de 2017

Anexo 06

Página 8

Lei: 961, Data: 10/11/2016

**PROGRAMA DE TRABALHO**

(Inc.II, § 2º, Art.2º)

**02 PODER EXECUTIVO**

**05 SECRETARIA DE EDUCAÇÃO, CULTURA E ESPORTES E TURISMO**

Código	Especificação	Operação Especial	Projetos	Atividades	Total
	TOTAL	0,00	1.120.000,00	31.953.000,00	33.073.000,00

*FELIX*

**PREFEITURA MUNICIPAL DE TRINDADE**

AV. CENTRAL Nº 160 - CNPJ:11040912/0001-03

Orçamento Programa - Exercício de 2017

Página 2

Lei: 961, Data: 10/11/2016

**TABELA EXPLICATIVA - RELAÇÃO DE ATIVIDADES**

Código	Discriminação	Valor
2060	GESTÃO DE PESSOAL DO DEPTO DE ABASTECIMENTO	40.000,00
2061	MANUTENÇÃO DAS ATIVIDADES DO DEPTO DE ABASTECIMENTO	310.000,00
2062	GESTÃO DE PESSOAL DE MERCADOS, MATADOURO E OUTROS	205.000,00
2063	MANUT. DAS ATIVIDADES DE MERCADOS, MATADOUROS E OUTROS	206.000,00
2064	GESTÃO DE PESSOAL DA SEC. DE IND. COM. E MINERAÇÃO	150.000,00
2065	MANUT. DAS ATIV. DA SEC. DE IND. COM. E MINERAÇÃO	107.000,00
2066	GESTÃO DE PESSOAL DA SEC. DE COMÉRCIO E SERVIÇOS	40.000,00
2067	MANUT. DAS ATIV. DO DEPTO DE COMERCIO E SERVIÇOS	42.000,00
2068	GESTÃO DE PESSOAL DO DEPTO DE PROMOÇÃO COMERCIAL	40.000,00
2069	MANUT. DAS ATIV. DE PROMOÇÃO COMERCIAL	55.000,00
2070	PROMOÇÃO E REALIZAÇÃO DE FEIRAS E EVENTOS DE NEGÓCIOS	47.000,00
2071	GESTÃO DE PESSOAL DO GABINETE DA SEC. DE OBRAS	580.000,00
2072	MANUT. DAS ATIV. DO GAB. DA SEC. DE OBRAS VIAÇÃO	605.000,00
2073	GESTÃO DE PESSOAL DO DEPTO DE VIAÇÃO E TRANSPORTE	150.000,00
2074	MANUT. DAS ATIV. DO DEPTO DE VIAÇÃO E TRANSPORTE	333.000,00
2075	MANUT. DAS ATIVIDADES DE SANEAMENTO BÁSICO	60.000,00
2076	GESTÃO DE PESSOAL DO DEPTO DE SERVIÇOS PÚBLICOS	80.000,00
2077	MANUTENÇÃO DAS ATIV. DO DEPTO DE SERVIÇOS PÚBLICOS	2.415.000,00
2078	MANUTENÇÃO DAS ATIVIDADES DOS CEMITÉRIOS PÚBLICOS	82.000,00
2079	MANUT. DAS ATIVIDADES DE ILUMINAÇÃO PÚBLICA	784.000,00
2080	GESTÃO DE PESSOAL DO GABINETE DA PROCURADORIA	360.000,00
2081	MANUT. DAS ATIV. DO GABINETE DA PROCURADORIA	42.000,00
2082	GESTÃO DE PESSOAL DA ASSESSORIA JURÍDICA	40.000,00
2083	MANUT. DAS ATIVIDADES DA ASSESSORIA JURÍDICA	62.000,00
2084	ENCARGOS COM MANUTENÇÃO DOS SERVIÇOS	914.000,00
2085	ENCARGOS COM A PREVIDENCIA SOCIAL E INATIVOS	5.610.000,00
2087	RESERVA PARA O REGIME PRÓPRIO DE PREVIDÊNCIA	718.000,00
2088	GESTÃO DE PESSOAL DO FUNDO MUNICIPAL DE SAÚDE	923.000,00
2089	MANUTENÇÃO DAS ATIVIDADES DO FUNDO MUNICIPAL DE SAÚDE	950.000,00
2090	APOIO AOS CONSELHOS MUNICIPAIS DE SAÚDE	32.000,00
2091	CAPACITAÇÃO E TREINAMENTO DE SERVIDORES DO FMS	42.000,00
2092	MANUTENÇÃO DAS ATIVIDADES DO BLOCO DE GESTÃO DO SUS	69.000,00
2093	GESTÃO DE PESSOAL DAS USF'S	436.000,00
2094	MANUTENÇÃO DAS ATIVIDADES DAS USF'S	1.440.000,00
2095	GESTÃO DE PESSOAL DOS ACS	1.255.000,00
2096	MANUTENÇÃO DAS ATIVIDADES DOS ACS	60.000,00
2097	GESTÃO DE PESSOAL DE SAÚDE BUCAL	40.000,00
2098	MANUT. DAS ATIVIDADES DE SAÚDE BUCAL	170.000,00
2099	GESTÃO DE PESSOAL DO NASF	85.000,00
2100	MANUT. DAS ATIVIDADES DO NASF	127.000,00
2101	GESTÃO DE PESSOAL DE PROGRAMAS DO BLATB	85.000,00
2102	MANUTENÇÃO DAS ATIVIDADES DE PROGRAMAS DO BLATB	447.000,00
2103	GESTÃO DE PESSOAL DE CENTROS DE SAÚDE	3.031.000,00
2104	MANUTENÇÃO DAS ATIVIDADES DE CENTROS DE SAÚDE	3.380.000,00
2105	TRATAMENTO FORA DO DOMICÍLIO - TFD	600.000,00
2106	GESTÃO DE PESSOAL DA CASA DE APOIO	40.000,00
2107	MANUTENÇÃO DAS ATIVIDADES DA CASA DE APOIO	112.000,00
2108	MANUTENÇÃO DAS ATIVIDADES DA FARMACIA BÁSICA	100.000,00
2109	GESTÃO DE PESSOAL DE VIGILÂNCIA SANITÁRIA	331.000,00
2110	MANUTENÇÃO DAS ATIVIDADES DE VIGILÂNCIA SANITÁRIA	101.000,00
2111	GESTÃO DE PESSOAL DE VIGILÂNCIA EPIDEMIOLÓGICA	40.000,00
2112	MANUTENÇÃO DAS ATIVIDADES DE VIGILÂNCIA EPIDEMIOLÓGICA	57.000,00
2113	MANUTENÇÃO DE CAMPANHAS DE VACINAÇÃO	32.000,00
2114	GESTÃO DE PESSOAL DO FMAS	600.000,00
2115	MANUTENÇÃO DAS ATIVIDADES DO FMAS	595.000,00
2116	APOIO AOS CONSELHOS MUNICIPAIS DE AÇÃO SOCIAL	20.000,00
2117	CAPACITAÇÃO E TREINAMENTO DE SERVIDORES	20.000,00
2118	GEST. DE PES. DO SERV. PROT. ATEND. INTEGRAL A FAMÍLIA	80.000,00
2119	MANUT. ATIV. DE SERV. DE PROT. E ATEND. INTEGRAL A FAMÍLIA	270.000,00

FLU



**PREFEITURA MUNICIPAL DE TRINDADE**

AV. CENTRAL Nº 160 - CNPJ:11040912/0001-03

Orçamento Programa - Exercício de 2017

Anexo 06

Página 9

Lei: 961, Data: 10/11/2016

**PROGRAMA DE TRABALHO**

(Inc. II, § 2º, Art. 2º)

**02 PODER EXECUTIVO****07 SECRETARIA DO TRABALHO, CIDADANIA, INCLUSÃO E DESENV. SOCIAL**

Código	Especificação	Operação Especial	Projetos	Atividades	T o t a l
11	Trabalho		20.000,00	175.000,00	195.000,00
11	333 Empregabilidade		20.000,00	175.000,00	195.000,00
11	333 0007 GEST. DA SEC. DO TRAB. CIDAD. E INCLUS. SOCIAL		20.000,00	175.000,00	195.000,00
11.333.0007.1022.0000	AQ. DE VEIC. MOVEIS E EQ. DIVERSOS P/O GAB. DO TRABALHO		10.000,00		10.000,00
11.333.0007.1023.0000	AQ. DE VEIC. MOV. E EQ. DIVERSOS P/DEPTO DE DESNV SOCIAL		10.000,00		10.000,00
11.333.0007.2052.0000	GESTÃO DE PESSOAL DO GABINETE DO TRABALHO			40.000,00	40.000,00
11.333.0007.2053.0000	MANUT. DAS ATIV. DO GABINETE DO TRABALHO			30.000,00	30.000,00
11.333.0007.2054.0000	GESTÃO DE PESSOAL DO DEPTO DE DESENV. SOCIAL			45.000,00	45.000,00
11.333.0007.2055.0000	MANUT. DAS ATIV. DO DEPTO DE DESENVOLVIMENTO SOCIAL			60.000,00	60.000,00
<b>TOTAL</b>		0,00	20.000,00	175.000,00	195.000,00

HELI

**PREFEITURA MUNICIPAL DE TRINDADE**

AV. CENTRAL Nº 160 - CNPJ:11040912/0001-03

Orçamento Programa - Exercício de 2017

Página 3

**TABELA EXPLICATIVA - RELAÇÃO DE ATIVIDADES**

Lei: 961, Data: 10/11/2016

Código	Discriminação	Valor
2120	GEST. DE PES. DO SERV. DE CONV. E FORT. DE VINC. - CCA I	100.000,00
2121	MANUT. DAS ATIV. DE SERV. DE CONV. E FORT. DE VINC. - CCA I	264.000,00
2122	GEST. DE PES. DE SERV. DE CONV. E FORT. DE VINC. - C. JUVENT	80.000,00
2123	MANUT. ATIV. SERV. CONV. E FORT. DE VINC. - CENTRO JUVENTUDE	250.000,00
2124	SERV. DE PROT. SOC. BÁSIC. NO DOM. P/PES. COM DEF. E IDOSOS	62.000,00
2125	SERV. DE PROM. INCL. SOC. PROD. - PERNAMBUCO NO BATENTE	82.000,00
2126	SERV. DE PROT. E ATEND. ESPECIALIZADO A FAM. E INDIVIDUO	152.000,00
2127	SERV. ESPEC. EM ABORD. SOCIAL - ATIT. CONSULTÓRIO DE RUA	32.000,00
2128	SERV. PROT. SOC. ESPEC. P/PES. COM DEF. , IDOS E FAMILIAS	352.000,00
2129	SERVIÇO ESPECIALIZADO PARA PESSOAS EM SITUAÇÃO DE RUA	32.000,00
2130	SERVIÇO DE ACOLHIMENTO INSTITUCIONAL - CCA II	32.000,00
2131	SERVIÇO DE ACOLHIMENTO INSTITUCIONAL - ATITUDE INTENSIVO	40.000,00
2132	SERVIÇO DE ACOLHIMENTO EM REPÚBLICA - ATITUDE APOIO	40.000,00
2133	SERV. DE PROTEÇ SITUAC. DE CAL. PÚBL. E EMERGÊNCIAIS	32.000,00
2134	SERV. DE PROM. SEG. ALIM. E NUTRICIONAL - COZ COMUNITÁRIAS	44.000,00
2135	MANUT. DO PROGRAMA DE AQUISIÇÃO DE ALIMENTOS	20.000,00
2136	GESTÃO DE PESSOAL DO FMDDCA	100.000,00
2137	MANUTENÇÃO DAS ATIVIDADES DO FMDDCA	160.000,00
2138	GESTÃO DE PESSOAL DO CONSELHO TUTELAR	110.000,00
2139	MANUTENÇÃO DAS ATIVIDADES DO CONSELHO TUTELAR	65.000,00
2140	AÇÕES PROTETIVAS E SOCIO-EDUCATIVAS	30.000,00
2141	MERENDA ESCOLAR - Recurso Próprio	270.000,00
2142	PNATE - União	10.000,00
2143	PETE - Estado	10.000,00
2144	PDDE - PROGRAMA DINHEIRO DIRETO NA ESCOLA	30.000,00
2145	FUNDEB 60% - Recurso Próprio	240.000,00
2146	FUNDEB 40% - Recurso Próprio	240.000,00
2147	FARMÁCIA BÁSICA - Recurso Próprio	50.000,00
2150	GESTÃO DE PESSOAL DO BLATB - Recurso Próprio	34.000,00
2151	MANUT. DAS ATIVIDADES DO BLATB - Recurso Próprio	32.000,00
2152	GESTÃO DE PESSOAL DO BLMAC - Recurso Próprio	34.000,00
2153	MANUT. DAS ATIVIDADES DO BLMAC - Recurso Próprio	27.000,00
2154	GESTÃO DE PESSOAL DO BLVGS - Recurso Próprio	21.000,00
2155	MANUT. DAS ATIVIDADES DO BLVGS - Recurso Próprio	16.000,00
2156	MANUTENÇÃO DAS ATIVIDADES DAS USF'S	1.100.000,00
2157	MANUTENÇÃO DAS ATIVIDADES DO PROGRAMA DE SAÚDE BUCAL	240.000,00
2158	MANUTENÇÃO DAS ATIVIDADES DO NASF	160.000,00
2159	MANUTENÇÃO DAS ATIVIDADES DOS CENTROS DE SAÚDE	350.000,00
<b>Total</b>		<b>75.819.000,00</b>

AZUA

**PREFEITURA MUNICIPAL DE TRINDADE**

AV. CENTRAL Nº 160 - CNPJ:11040912/0001-03

Orçamento Programa - Exercício de 2017

Anexo 06

Página 10

Lei: 961, Data: 10/11/2016

**PROGRAMA DE TRABALHO**

(Inc. II, § 2º, Art. 2º)

**02 PODER EXECUTIVO****08 SECRETARIA DE AGRICULTURA**

Código	Especificação	Operação Especial	Projetos	Atividades	T o t a l
20	Agricultura		160.000,00	1.433.000,00	1.593.000,00
20	544 Recursos Hídricos		50.000,00		50.000,00
20	544 0008 GESTÃO DA SECRETARIA DE AGRICULTURA		50.000,00		50.000,00
20.544.0008.1025.0000	CONST. REF. E/OU AMPL. DE POÇOS, BARRAG, CIST. E AFINS		50.000,00		50.000,00
20	605 Abastecimento		160.000,00	1.433.000,00	1.593.000,00
20	605 0008 GESTÃO DA SECRETARIA DE AGRICULTURA		160.000,00	1.433.000,00	1.593.000,00
20.605.0008.1024.0000	AQ. DE VEIC. MOV. E EQ. DIVERSOS P/O GAB. DA AGRICULTURA		10.000,00		10.000,00
20.605.0008.1028.0000	AQ. DE VEIC. MOV. E EQ. DIV. P/O DEPTO DE PRODUÇÃO AGRICOLA		50.000,00		50.000,00
20.605.0008.1027.0000	AQ. DE VEIC. MOV. E EQ. DIV. P/O DEPTO DE ABASTECIMENTO		50.000,00		50.000,00
20.605.0008.1028.0000	CONST. REF. E/OU AMPL. DE MERCADOS, MATADOUROS E OUTROS		50.000,00		50.000,00
20.605.0008.2056.0000	GESTÃO DE PESSOAL DO GABINETE DA SEC. DE AGRICULTURA			260.000,00	260.000,00
20.605.0008.2057.0000	MANUT. DAS ATIV. DA SECRETARIA DE AGRICULTURA			200.000,00	200.000,00
20.605.0008.2068.0000	GESTÃO DE PESSOAL DO DEPTO DE PRODUÇÃO AGROPECUARIA			40.000,00	40.000,00
20.605.0008.2059.0000	MANUT. DAS ATIVIDADES DO DEPTO DE PROD. AGROPECUARIA			172.000,00	172.000,00
20.605.0008.2060.0000	GESTÃO DE PESSOAL DO DEPTO DE ABASTECIMENTO			40.000,00	40.000,00
20.605.0008.2061.0000	MANUTENÇÃO DAS ATIVIDADES DO DEPTO DE ABASTECIMENTO			310.000,00	310.000,00
20.605.0008.2062.0000	GESTÃO DE PESSOAL DE MERCADOS, MATADOURO E OUTROS			205.000,00	205.000,00
20.605.0008.2063.0000	MANUT. DAS ATIVIDADES DE MERCADOS, MATADOUROS E OUTROS			206.000,00	206.000,00
<b>TOTAL</b>		<b>0,00</b>	<b>210.000,00</b>	<b>1.433.000,00</b>	<b>1.643.000,00</b>

AELK



**PREFEITURA MUNICIPAL DE TRINDADE**  
AV. CENTRAL Nº 160 - CNPJ:11040912/0001-03

Orçamento Programa - Exercício de 2017  
**TABELA EXPLICATIVA - LEGISLAÇÃO DA RECEITA**  
(Inc. III, § 1º, Art.2º)

Página 1  
Lei: 961, Data: 10/11/2016

Código	Discriminação	Legislação
1000.00.00.00	RECEITAS CORRENTES	
1100.00.00.00	RECEITA TRIBUTÁRIA	
1110.00.00.00	IMPOSTOS	
1112.00.00.00	IMPOSTOS SOBRE O PATRIMÔNIO E A RENDA	
1112.02.00.00	IMPOSTO SOBRE A PROPRIEDADE PREDIAL E TERRITORIAL URBANA	Art. 156 inciso I da CF Código Tributário do Município
1112.04.00.00	IMPOSTO SOBRE A RENDA E PROVENTOS DE QUALQUER NATUREZA	
1112.04.31.00	IMPOSTO DE RENDA RETIDO NAS FONTES SOBRE OS RENDIMENTOS DO T	Art. 158 inciso I da Constituição Federal
1112.04.34.00	IMPOSTO DE RENDA RETIDO NAS FONTES SOBRE OUTROS RENDIMENTOS	Art. 158 inciso I da Constituição Federal
1112.08.00.00	IMPOSTO SOBRE TRANSMISSÃO "INTER VIVOS" DE BENS IMÓVEIS E DE	Art. 156 inciso I da CF Código Tributário do Município
1113.00.00.00	IMPOSTOS SOBRE A PRODUÇÃO E A CIRCULAÇÃO	
1113.05.00.00	IMPOSTO SOBRE SERVIÇOS DE QUALQUER NATUREZA	Art. 156 inciso I da CF Código Tributário do Município
1120.00.00.00	TAXAS	
1121.00.00.00	TAXAS PELO EXERCÍCIO DO PODER DE POLÍCIA	
1121.25.00.00	TAXA DE LICENÇA PARA FUNCIONAMENTO DE ESTABELECIMENTOS COMER	Código Tributário do Município
1121.29.00.00	TAXA DE LICENÇA PARA EXECUÇÃO DE OBRAS	Código Tributário do Município
1121.31.00.00	TAXA DE UTILIZAÇÃO DE ÁREA DE DOMÍNIO PÚBLICO	Código Tributário do Município
1122.00.00.00	TAXAS PELA PRESTAÇÃO DE SERVIÇOS	
1122.28.00.00	TAXA DE CEMITÉRIOS	Código Tributário do Município
1122.90.00.00	TAXA DE LIMPEZA PÚBLICA	Código Tributário do Município
1122.99.00.00	OUTRAS TAXAS PELA PRESTAÇÃO DE SERVIÇOS	Código Tributário do Município
1130.04.00.00	Contrib de Melhoria p/ Pavimentação e Obras Complementares	Legislação Específica
1200.00.00.00	RECEITAS DE CONTRIBUIÇÕES	
1210.00.00.00	CONTRIBUIÇÕES SOCIAIS	
1210.29.00.00	CONTRIBUIÇÕES PARA O REGIME PRÓPRIO DE PREVIDÊNCIA DO SERVID	
1210.29.01.00	CONTRIBUIÇÃO PATRONAL DE SERVIDOR ATIVO CIVIL PARA O REGIME	Art. 149 parágrafo 1º da Constituição Federal, RPPS
1210.29.07.00	CONTRIBUIÇÃO DO SERVIDOR ATIVO CIVIL PARA O REGIME PRÓPRIO	Art. 149 parágrafo 1º da Constituição Federal, RPPS
1230.00.00.00	CONTRIBUIÇÃO PARA O CUSTEIO DO SERVIÇO DE ILUMINAÇÃO PÚBLICA	Art. 149 parágrafo 1º da Constituição Federal, RPPS
1300.00.00.00	RECEITA PATRIMONIAL	
1310.00.00.00	RECEITAS IMOBILIÁRIAS	
1311.00.00.00	ALUGUÉIS	Legislação Específica
1319.00.00.00	OUTRAS RECEITAS IMOBILIÁRIAS	Legislação Específica
1320.00.00.00	RECEITAS DE VALORES MOBILIÁRIOS	
1325.00.00.00	REMUNERAÇÃO DE DEPÓSITOS BANCÁRIOS	
1325.01.00.00	REMUNERAÇÃO DE DEPÓSITOS BANCÁRIOS VINCLADOS	
1325.01.02.00	RECEITA DE REMUNERAÇÃO DE DEPÓSITOS BANCÁRIOS DE RECURSOS VI	Legislação Específica
1325.01.03.00	RECEITA DE REMUNERAÇÃO DE DEPÓSITOS BANCÁRIOS DE RECURSOS VI	Legislação Específica
1325.01.05.00	RECEITA DE REMUNERAÇÃO DE DEPÓSITOS BANCÁRIOS DE RECURSOS VI	Legislação Específica

*FEIT*

**PREFEITURA MUNICIPAL DE TRINDADE**

AV. CENTRAL Nº 160 - CNPJ:11040912/0001-03

Orçamento Programa - Exercício de 2017

Anexo 06

Página 11

Lei: 961, Data: 10/11/2016

**PROGRAMA DE TRABALHO**

(Inc.II, § 2º, Art.2º)

**02 PODER EXECUTIVO****09 SECRETARIA DE INDUSTRIA, COMERCIO E MINERAÇÃO**

Código	Especificação	Operação Especial	Projetos	Atividades	T o t a l
22	Indústria		20.000,00	257.000,00	277.000,00
22	661 Promoção Industrial		20.000,00	257.000,00	277.000,00
22	661 0009 GEST. DA SEC. DE IND. COMERCIO E MINERAÇÃO		20.000,00	257.000,00	277.000,00
22.661.0009.1029.0000	AQ. DE VEIC, MOV. E EQ. DIV. P/SEC. DE IND, COM E MINERAÇÃO		20.000,00		20.000,00
22.661.0009.2064.0000	GESTÃO DE PESSOAL DA SEC. DE IND. COM. E MINERAÇÃO			150.000,00	150.000,00
22.661.0009.2065.0000	MANUT. DAS ATIV. DA SEC. DE IND. COM. E MINERAÇÃO			107.000,00	107.000,00
23	Comércio e Serviços			224.000,00	224.000,00
23	691 Promoção Comercial			224.000,00	224.000,00
23	691 0009 GEST. DA SEC. DE IND. COMERCIO E MINERAÇÃO			224.000,00	224.000,00
23.691.0009.2066.0000	GESTÃO DE PESSOAL DA SEC. DE COMÉRCIO E SERVIÇOS			40.000,00	40.000,00
23.691.0009.2067.0000	MANUT. DAS ATIV. DO DEPTO DE COMERCIO E SERVIÇOS			42.000,00	42.000,00
23.691.0009.2068.0000	GESTÃO DE PESSOAL DO DEPTO DE PROMOÇÃO COMERCIAL			40.000,00	40.000,00
23.691.0009.2069.0000	MANUT. DAS ATIV. DE PROMOÇÃO COMERCIAL			55.000,00	55.000,00
23.691.0009.2070.0000	PROMOÇÃO E REALIZAÇÃO DE FEIRAS E EVENTOS DE NEGÓCIOS			47.000,00	47.000,00
<b>TOTAL</b>		<b>0,00</b>	<b>20.000,00</b>	<b>481.000,00</b>	<b>501.000,00</b>

*FELT*



**PREFEITURA MUNICIPAL DE TRINDADE**  
AV. CENTRAL Nº 160 - CNPJ:11040912/0001-03

Orçamento Programa - Exercício de 2017

**TABELA EXPLICATIVA - LEGISLAÇÃO DA RECEITA**  
(Inc. III, § 1º, Art.2º)

Página 2  
Lei: 961, Data: 10/11/2016

Código	Discriminação	Legislação
1325.01.09.00	RECEITA DE REMUNERAÇÃO DE DEPOSITOS BANCARIOS DE RECURSOS VI	Legislação Especifica
1325.01.10.00	RECEITA DE REMUNERAÇÃO DE DEPOSITOS BANCARIOS DE RECURSOS VI	Legislação Especifica
1325.01.99.00	RECEITA DE REMUNERAÇÃO DE OUTROS DEPOSITOS BANCARIOS DE RECU	Legislação Especifica
1325.02.00.00	REMUNERAÇÃO DE DEPOSITOS DE RECURSOS NAO VINCULADOS	
1325.02.01.00	RECEITA DE REMUNERAÇÃO DE DEPOSITOS DE POUPANÇA	Legislação Especifica
1328.00.00.00	REMUNERAÇÃO DOS INVESTIMENTOS DO REGIME PRÓPRIO DE PREVIDANC	
1328.10.00.00	REMUNERAÇÃO DOS INVESTIMENTOS DO REGIME PRÓPRIO DE PREVIDANC	
1390.00.00.00	OUTRAS RECEITAS PATRIMONIAIS	Legislação Especifica
1600.00.00.00	RECEITA DE SERVIÇOS	Legislação Especifica
1600.05.00.00	SERVIÇOS DE SAÚDE	
1600.05.01.00	SERVIÇOS HOSPITALARES	
1600.05.10.00	SERVIÇOS AMBULATORIAIS	Art. 195 da Constituição Federal, SUS
1600.13.00.00	SERVIÇOS ADMINISTRATIVOS	Art. 195 da Constituição Federal, SUS
1600.13.02.00	SERVIÇOS DE VENDA DE EDITAIS	
1600.44.00.00	SERVIÇOS DE ABATE DE ANIMAIS	Legislação Especifica, Código Tributário do Município
1600.99.00.00	OUTROS SERVIÇOS	Código Tributário do Município
1700.00.00.00	TRANSFERÊNCIAS CORRENTES	
1720.00.00.00	TRANSFERÊNCIAS INTERGOVERNAMENTAIS	
1721.00.00.00	TRANSFERÊNCIAS DA UNIÃO	
1721.01.00.00	PARTICIPAÇÃO NA RECEITA DA UNIÃO	
1721.01.02.00	COTA-PARTE DO FUNDO DE PARTICIPAÇÃO DOS MUNICIPIOS - COTA ME	Art. 159 inciso I alínea "c" da Constituição Federal
1721.01.05.00	COTA-PARTE DO IMPOSTO SOBRE A PROPRIEDADE TERRITORIAL RURAL	Art. 158 inciso II da Constituição Federal
1721.22.00.00	TRANSFERÊNCIA DA COMPENSAÇÃO FINANCEIRA PELA EXPLORAÇÃO DE R	
1721.22.20.00	COTA-PARTE DA COMPENSAÇÃO FINANCEIRA DE RECURSOS MINERAIS -	Legislação Especifica
1721.22.70.00	COTA-PARTE DO FUNDO ESPECIAL DO PETRÓLEO - FEP	Legislação Especifica
1721.33.00.00	TRANSFERÊNCIA DE RECURSOS DO SISTEMA ÚNICO DE SAÚDE - SUS -	
1721.33.11.10	Piso de Atenção Básica Fixo (PAB FIXO)	Art. 195 da CF e ART. 77 do ADCT
1721.33.11.31	Saúde da Família	Art. 195 da CF e ART. 77 do ADCT
1721.33.11.32	Agentes Comunitários de Saúde	Art. 195 da CF e ART. 77 do ADCT
1721.33.11.33	Saúde Bucal	Art. 195 da CF e ART. 77 do ADCT
1721.33.11.34	Compensação de Especificidades Regionais	Art. 195 da CF e ART. 77 do ADCT
1721.33.11.38	Núcleo Apoio Saúde Família	Art. 195 da CF e ART. 77 do ADCT
1721.33.11.39	Outros Programas Financ. Por Transf. Fundo a Fundo	Art. 195 da CF e ART. 77 do ADCT
1721.33.12.11	Teto Financeiro	Art. 195 da CF e ART. 77 do ADCT
1721.33.12.12	SAMU - Serviço de Atendimento Móvel de Urgência	Art. 195 da CF e ART. 77 do ADCT
1721.33.12.13	CEO - Centro Espec. Odontológico	Art. 195 da CF e ART. 77 do ADCT
1721.33.12.14	CAPS - Centro de Atenção Psicossocial	Art. 195 da CF e ART. 77 do ADCT
1721.33.12.19	Outros Programas Financ. Por Transf. Fundo a Fundo	Art. 195 da CF e ART. 77 do ADCT
1721.33.13.10	Vigilância Epidemiológica e Ambiental em Saúde	Art. 195 da CF e ART. 77 do ADCT
1721.33.13.20	Vigilância Sanitária	Art. 195 da CF e ART. 77 do ADCT

ARLH

**PREFEITURA MUNICIPAL DE TRINDADE**

AV. CENTRAL Nº 160 - CNPJ:11040912/0001-03

Orçamento Programa - Exercício de 2017

Anexo 06

Página 12

Lei: 961, Data: 10/11/2016

**PROGRAMA DE TRABALHO**

(Inc. II, § 2º, Art. 2º)

02 PODER EXECUTIVO					
10 SECRETARIA DE OBRAS, VIAÇÃO E SERVIÇOS					
Código	Especificação	Operação Especial	Projetos	Atividades	Total
15	Urbanismo		20.000,00	1.185.000,00	1.205.000,00
15	122 Administração Geral		20.000,00	1.185.000,00	1.205.000,00
15	122 0010 GESTÃO DA SEC. DE OBRAS, VIAÇÃO E SERV. PÚBLICOS		20.000,00	1.185.000,00	1.205.000,00
15.122.0010.1030.0000	AQ. DE VEIC. MOV. E EQ. DIV P/O GAB. DA SEC. DE OBRAS		20.000,00		20.000,00
15.122.0010.2071.0000	GESTÃO DE PESSOAL DO GABINETE DA SEC. DE OBRAS			580.000,00	580.000,00
15.122.0010.2072.0000	MANUT. DAS ATIV. DO GAB. DA SEC. DE OBRAS VIAÇÃO			605.000,00	605.000,00
15	451 Infra-Estrutura Urbana		700.000,00	2.495.000,00	3.195.000,00
15	451 0010 GESTÃO DA SEC. DE OBRAS, VIAÇÃO E SERV. PÚBLICOS		700.000,00	2.495.000,00	3.195.000,00
15.451.0010.1036.0000	AQUISIÇÃO E/OU DESAPROPRIAÇÃO DE IMOVEIS		100.000,00		100.000,00
15.451.0010.1037.0000	AQ. DE VEIC. MAQ. E EQ. DIV. P/O DEPTO DE SERVIÇOS PÚBLICOS		100.000,00		100.000,00
15.451.0010.1038.0000	CONST. REF. E/OU AMPL. DE PAVIMENTAÇÃO PÚBLICA		400.000,00		400.000,00
15.451.0010.1039.0000	CONST. REF. E/OU AMPL. DE PRAÇAS, PARQUES E JARDINS		100.000,00		100.000,00
15.451.0010.2076.0000	GESTÃO DE PESSOAL DO DEPTO DE SERVIÇOS PÚBLICOS			80.000,00	80.000,00
15.451.0010.2077.0000	MANUTENÇÃO DAS ATIV. DO DEPTO DE SERVIÇOS PÚBLICOS			2.415.000,00	2.415.000,00
15	452 Serviços Urbanos		200.000,00	866.000,00	1.066.000,00
15	452 0010 GESTÃO DA SEC. DE OBRAS, VIAÇÃO E SERV. PÚBLICOS		200.000,00	866.000,00	1.066.000,00
15.452.0010.1040.0000	CONST. REF. E/OU AMPLIAÇÃO DE CEMITÉRIOS PÚBLICOS		100.000,00		100.000,00
15.452.0010.1041.0000	AMPLIAÇÃO E MANUTENÇÃO DA REDE DE ILUMINAÇÃO PÚBLICA		100.000,00		100.000,00
15.452.0010.2078.0000	MANUTENÇÃO DAS ATIVIDADES DOS CEMITÉRIOS PÚBLICOS			82.000,00	82.000,00
15.452.0010.2079.0000	MANUT. DAS ATIVIDADES DE ILUMINAÇÃO PÚBLICA			784.000,00	784.000,00
17	Saneamento		100.000,00		100.000,00
17	511 Saneamento Básico Rural		100.000,00		100.000,00
17	511 0010 GESTÃO DA SEC. DE OBRAS, VIAÇÃO E SERV. PÚBLICOS		100.000,00		100.000,00
17.511.0010.1034.0000	CONST. REF. E/OU AMPL. DE SANEAMENTO BÁSICO		100.000,00		100.000,00
17	512 Saneamento Básico Urbano		100.000,00	60.000,00	160.000,00
17	512 0010 GESTÃO DA SEC. DE OBRAS, VIAÇÃO E SERV. PÚBLICOS		100.000,00	60.000,00	160.000,00
17.512.0010.1035.0000	CONST. REF. E/OU AMPL. DE SANEAMENTO BÁSICO URBANO		100.000,00		100.000,00
17.512.0010.2075.0000	MANUT. DAS ATIVIDADES DE SANEAMENTO BÁSICO			60.000,00	60.000,00
26	Transporte		250.000,00	483.000,00	733.000,00

*Alu*



**PREFEITURA MUNICIPAL DE TRINDADE**  
AV. CENTRAL Nº 160 - CNPJ:11040912/0001-03

Orçamento Programa - Exercício de 2017

**TABELA EXPLICATIVA - LEGISLAÇÃO DA RECEITA**  
(Inc. III, § 1º, Art.2º)

Página 3  
Lei: 961, Data: 10/01/2016

Código	Discriminação	Legislação
1721.33.13.30	Outros Programas Finance. Por Transf. Fundo a Fundo	Art. 195 da CF e ART. 77 do ADCT
1721.33.14.10	Componente Básico da Assistência Farmacêutica	Art. 195 da CF e ART. 77 do ADCT
1721.34.00.01	TRANSFERÊNCIA CREAMS	Artigos 194 e 203 da Constituição Federal
1721.34.00.03	TRANSFERÊNCIAS FIMAS/PPMC/CREAS	Artigos 194 e 203 da Constituição Federal
1721.34.00.04	TRANSFERÊNCIAS PISO	Artigos 194 e 203 da Constituição Federal
1721.34.00.06	TRANSFERÊNCIAS API	Artigos 194 e 203 da Constituição Federal
1721.34.00.08	TRANSFERÊNCIAS PISO BÁSICO FIXO	Artigos 194 e 203 da Constituição Federal
1721.34.99.00	Outras Transf. do FNAS	Artigos 194 e 203 da Constituição Federal
1721.35.00.00	TRANSFERÊNCIAS DE RECURSOS DO FUNDO NACIONAL DO DESENVOLVIME	
1721.35.01.00	TRANSFERÊNCIAS DO SALÁRIO-EDUCAÇÃO	Legislação Específica
1721.35.02.00	TRANSFERÊNCIAS DIRETAS DO FNDE REFERENTES AO PROGRAMA DINHEI	Legislação Específica
1721.35.03.00	TRANSFERÊNCIAS DIRETAS DO FNDE REFERENTES AO PROGRAMA NACION	Legislação Específica
1721.35.04.00	TRANSFERÊNCIAS DIRETAS DO FNDE REFERENTES AO PROGRAMA NACION	Legislação Específica
1721.35.99.00	OUTRAS TRANSFERÊNCIAS DIRETAS DO FUNDO NACIONAL DO DESENVOLV	Legislação Específica
1721.36.00.00	TRANSFERÊNCIA FINANCEIRA DO ICMS - DESONERAÇÃO - L.C. Nº 87/	Lei Complementar nº 87/95
1721.99.00.00	OUTRAS TRANSFERÊNCIAS DA UNIÃO	Legislação Específica
1722.00.00.00	TRANSFERÊNCIAS DOS ESTADOS	
1722.01.00.00	PARTICIPAÇÃO NA RECEITA DOS ESTADOS	
1722.01.01.00	COTA-PARTE DO ICMS	Art. 158 Inciso IV da Constituição Federal
1722.01.02.00	COTA-PARTE DO IPVA	Art. 158 Inciso IV da Constituição Federal
1722.01.04.00	COTA-PARTE DO IPI - MUNICÍPIOS	Legislação Específica
1722.01.13.00	COTA-PARTE DA CONTRIBUIÇÃO DE INTERVENÇÃO NO DOMÍNIO ECONÔMI	Legislação Específica
1722.99.00.00	OUTRAS TRANSFERÊNCIAS DOS ESTADOS	Legislação Específica
1724.00.00.00	TRANSFERÊNCIAS MULTIGOVERNAMENTAIS	
1724.01.00.00	TRANSFERÊNCIAS DE RECURSOS DO FUNDO DE MANUTENÇÃO E DESENVOL	Lei nº 11.494/07
1724.02.00.00	TRANSFERÊNCIAS DE RECURSOS DA COMPLEMENTAÇÃO DA UNIÃO AO FUN	Lei nº 11.494/07
1730.00.00.00	TRANSFERÊNCIAS DE INSTITUIÇÕES PRIVADAS	Legislação Específica
1750.00.00.00	TRANSFERÊNCIAS DE PESSOAS	Legislação Específica
1760.00.00.00	TRANSFERÊNCIAS DE CONVÊNIOS	
1761.00.00.00	TRANSFERÊNCIAS DE CONVÊNIOS DA UNIÃO E DE SUAS ENTIDADES	
1761.02.00.00	TRANSFERÊNCIAS DE CONVÊNIOS DA UNIÃO DESTINADAS A PROGRAMAS	Legislação Específica
1762.00.00.00	TRANSFERÊNCIA DE CONVÊNIOS DOS ESTADOS E DO DISTRITO FEDERAL	Legislação Específica
1762.02.00.00	TRANSFERÊNCIAS DE CONVÊNIO DOS ESTADOS DESTINADAS A PROGRAMA	Legislação Específica
1762.99.00.00	OUTRAS TRANSFERÊNCIAS DE CONVÊNIO DOS ESTADOS	Legislação Específica
1900.00.00.00	OUTRAS RECEITAS CORRENTES	
1910.00.00.00	MULTAS E JUROS DE MORA	
1911.00.00.00	MULTAS E JUROS DE MORA DOS TRIBUTOS	
1911.38.00.00	MULTAS E JUROS DE MORA DO IMPOSTO SOBRE A PROPRIEDADE PREDIA	Código Tributário do Município
1911.39.00.00	MULTAS E JUROS DE MORA DO IMPOSTO SOBRE A TRANSMISSÃO INTER-	Código Tributário do Município
1911.40.00.00	MULTAS E JUROS DE MORA DO IMPOSTO SOBRE SERVIÇOS DE QUALQUER	Código Tributário do Município
1913.00.00.00	MULTA E JUROS DE MORA DA DÍVIDA ATIVA DOS TRIBUTOS	

*FLA*



**PREFEITURA MUNICIPAL DE TRINDADE**

AV. CENTRAL Nº 160 - CNPJ:11040912/0001-03

Orçamento Programa - Exercício de 2017

Anexo 06

Página 13

Lei: 961, Data: 10/11/2016

**PROGRAMA DE TRABALHO**

(Inc.II, § 2º, Art.2º)

**02 PODER EXECUTIVO****10 SECRETARIA DE OBRAS, VIAÇÃO E SERVIÇOS**

Código	Especificação	Operação Especial	Projetos	Atividades	T o t a l
26 782	Transporte Rodoviário		250.000,00	483.000,00	733.000,00
26 782 0010	GESTÃO DA SEC. DE OBRAS, VIAÇÃO E SERV. PÚBLICOS		250.000,00	483.000,00	733.000,00
26.782.0010.1031.0000	CONST. REF. E OU AMPLIAÇÃO DE ESTRADAS VICINAIS		100.000,00		100.000,00
26.782.0010.1032.0000	CONST. REF. E/OU AMPL. DE PONTES E PASSAGENS MOLHADAS		100.000,00		100.000,00
26.782.0010.1033.0000	AQ. DE VEIC. MAQ. MOV. E EQ. DIV. P/O DEPTO DE VIAÇÃO		50.000,00		50.000,00
26.782.0010.2073.0000	GESTÃO DE PESSOAL DO DEPTO DE VIAÇÃO E TRANSPORTE			150.000,00	150.000,00
26.782.0010.2074.0000	MANUT. DAS ATIV. DO DEPTO DE VIAÇÃO E TRANSPORTE			333.000,00	333.000,00
<b>TOTAL</b>		0,00	1.370.000,00	5.089.000,00	6.459.000,00



**PREFEITURA MUNICIPAL DE TRINDADE**  
AV. CENTRAL Nº 160 - CNPJ:110409120001-03

Orçamento Programa - Exercício de 2017

**TABELA EXPLICATIVA - LEGISLAÇÃO DA RECEITA**  
(Inc. III, § 1º, Art.2º)

Página 4  
Lei: 961, Data: 10/11/2016

Código	Descrição	Legislação
1913.11.00.00	MULTAS E JUROS DE MORA DA DÍVIDA ATIVA DO IMPOSTO SOBRE A PR	Código Tributário do Município
1913.12.00.00	MULTAS E JUROS DE MORA DA DÍVIDA ATIVA DO IMPOSTO SOBRE A TR	Código Tributário do Município
1913.13.00.00	MULTAS E JUROS DE MORA DA DÍVIDA ATIVA DO IMPOSTO SOBRE SERV	Código Tributário do Município
1918.00.00.00	MULTAS E JUROS DE MORA DE OUTRAS RECEITAS	
1918.99.00.00	OUTRAS MULTAS E JUROS DE MORA	Código Tributário do Município
1920.00.00.00	INDENIZACES E RESTITUICES	
1921.00.00.00	INDENIZACES	
1921.99.00.00	OUTRAS INDENIZACES	
1922.00.00.00	RESTITUICES	Código Tributário do Município
1922.07.00.00	RECUPERAÇÃO DE DESPESAS DE EXERCÍCIOS ANTERIORES	
1922.99.00.00	OUTRAS RESTITUICES	Legislação Específica
1922.99.00.06	OUTRAS RESTITUICES - FUMAP	Legislação Específica
1930.00.00.00	RECEITA DA DÍVIDA ATIVA	Legislação Específica
1931.00.00.00	RECEITA DA DÍVIDA ATIVA TRIBUTÁRIA	
1931.11.00.00	RECEITA DA DÍVIDA ATIVA DO IMPOSTO SOBRE A PROPRIEDADE PREDI	Código Tributário do Município
1931.12.00.00	RECEITA DA DÍVIDA ATIVA DO IMPOSTO SOBRE A TRANSMISSÃO INTER	Código Tributário do Município
1931.13.00.00	RECEITA DA DÍVIDA ATIVA DO IMPOSTO SOBRE SERVIÇOS DE QUALQUE	Código Tributário do Município
1990.00.00.00	RECEITAS DIVERSAS	
1990.99.00.00	OUTRAS RECEITAS	Legislação Específica
2000.00.00.00	RECEITAS DE CAPITAL	
2200.00.00.00	ALIENAÇÃO DE BENS	
2210.00.00.00	ALIENAÇÃO DE BENS MÓVEIS	
2219.00.00.00	ALIENAÇÃO DE OUTROS BENS MÓVEIS	Legislação Específica
2220.00.00.00	ALIENAÇÃO DE BENS IMÓVEIS	
2229.00.00.01	Outras Alienações de Bens Imóveis	
2400.00.00.00	TRANSFERÊNCIAS DE CAPITAL	Legislação Específica
2420.00.00.00	TRANSFERÊNCIAS INTERGOVERNAMENTAIS	
2421.00.00.00	TRANSFERÊNCIAS DA UNIÃO	
2421.01.00.00	TRANSFERÊNCIAS DE RECURSOS DO SISTEMA ÚNICO DE SAÚDE - SUS	Legislação Específica
2421.02.00.00	TRANSFERÊNCIAS DE RECURSOS DESTINADOS A PROGRAMAS DE EDUCAÇÃO	Legislação Específica
2470.00.00.00	TRANSFERÊNCIAS DE CONVÊNIOS	
2471.00.00.00	TRANSFERÊNCIA DE CONVÊNIOS DA UNIÃO E DE SUAS ENTIDADES	
2471.01.00.00	TRANSFERÊNCIAS DE CONVÊNIO DA UNIÃO PARA O SISTEMA ÚNICO DE	Legislação Específica
2471.99.00.00	OUTRAS TRANSFERÊNCIAS DE CONVÊNIOS DA UNIÃO	Legislação Específica
2472.00.00.00	TRANSFERÊNCIAS DE CONVÊNIOS DOS ESTADOS E DO DISTRITO FEDERAL	
2472.99.00.00	OUTRAS TRANSFERÊNCIAS DE CONVÊNIO DOS ESTADOS	Legislação Específica
7000.00.00.00	RECEITAS CORRENTES	

CELLE

**PREFEITURA MUNICIPAL DE TRINDADE**

AV. CENTRAL Nº 160 - CNPJ:11040912/0001-03

Orçamento Programa - Exercício de 2017

Anexo 06

Página 14

Lei: 961, Data: 10/11/2016

**PROGRAMA DE TRABALHO**

(Inc. II, § 2º, Art. 2º)

**02 PODER EXECUTIVO****11 PROCURADORIA GERAL DO MUNICÍPIO**

Código	Especificação	Operação Especial	Projetos	Atividades	Total
02	Judiciária		10.000,00	402.000,00	412.000,00
02	061 Ação Judiciária		10.000,00	402.000,00	412.000,00
02	061 0011 GESTÃO DA PROCURADORIA GERAL DO MUNICÍPIO		10.000,00	402.000,00	412.000,00
02.061.0011.1042.0000	AQ. DE VEIC. MOV. E EQ. DIV. P/O GABINETE DA PROCURADORIA		10.000,00		10.000,00
02.061.0011.2080.0000	GESTÃO DE PESSOAL DO GABINETE DA PROCURADORIA			360.000,00	360.000,00
02.061.0011.2081.0000	MANUT. DAS ATIV. DO GABINETE DA PROCURADORIA			42.000,00	42.000,00
02	062 Defesa do Interesse Público no Processo Judiciário		10.000,00	102.000,00	112.000,00
02	062 0011 GESTÃO DA PROCURADORIA GERAL DO MUNICÍPIO		10.000,00	102.000,00	112.000,00
02.062.0011.1043.0000	AQ. DE VEIC. MOV. E EQ. DIVERSOS P/A ASSESSORIA JURÍDICA		10.000,00		10.000,00
02.062.0011.2082.0000	GESTÃO DE PESSOAL DA ASSESSORIA JURÍDICA			40.000,00	40.000,00
02.062.0011.2083.0000	MANUT. DAS ATIVIDADES DA ASSESSORIA JURÍDICA			62.000,00	62.000,00
<b>TOTAL</b>		<b>0,00</b>	<b>20.000,00</b>	<b>504.000,00</b>	<b>524.000,00</b>

*FEW*



**PREFEITURA MUNICIPAL DE TRINDADE**  
AV. CENTRAL Nº 160 - CNPJ:11040912/0001-03

Orçamento Programa - Exercício de 2017

**TABELA EXPLICATIVA - LEGISLAÇÃO DA RECEITA**  
(Inc. III, § 1º, Art 2º)

Página 5  
Lei: 961, Data: 10/11/2016

Código	Discriminação	Legislação
7200.00.00.00	RECEITAS DE CONTRIBUIÇÕES	
7210.00.00.00	CONTRIBUIÇÕES SOCIAIS	
7210.29.00.00	CONTRIBUIÇÕES PARA O REGIME PRÓPRIO DE PREVIDÊNCIA DO SERVID	
7210.29.01.00	CONTRIBUIÇÃO PATRONAL DE SERVIDOR ATIVO PARA O REGIME	Art. 149 parágrafo 1º da Constituição Federal, RPPS
7210.29.13.00	CONTRIBUIÇÃO PREVIDENCIÁRIA PARA AMORTIZAÇÃO DO DÉFICIT ATUA	Art. 149 parágrafo 1º da Constituição Federal, RPPS
7210.29.15.00	CONTRIBUIÇÃO PREVIDENCIÁRIA EM REGIME DE PARCELAMENTO DE DDB	Art. 149 parágrafo 1º da Constituição Federal, RPPS
7900.00.00.00	OUTRAS RECEITAS CORRENTES	
7910.00.00.00	MULTAS E JUROS DE MORA	
7912.00.00.00	MULTAS E JUROS DAS CONTRIBUIÇÕES	
7912.29.00.00	MULTAS E JUROS DE MORA DAS CONTRIBUIÇÕES PARA O REGIME PRÓPR	
7912.29.01.00	MULTAS E JUROS DE MORA DA CONTRIBUIÇÃO PATRONAL PARA O REGIM	Art. 149 parágrafo 1º da Constituição Federal, RPPS
9000.00.00.00	DEDUÇÕES DE RECEITAS	
9500.00.00.00	DEDUÇÕES DO FUNDEB	
9510.00.00.00	DEDUÇÕES DO FUNDEB	Lei nº 11.494/07

*AFELIC*



**PREFEITURA MUNICIPAL DE TRINDADE**

AV. CENTRAL Nº 160 - CNPJ:11040912/0001-03

Orçamento Programa - Exercício de 2017

Anexo 06

Página 15

Lei: 961, Data: 10/11/2016

**PROGRAMA DE TRABALHO**

(Inc.II, § 2º, Art.2º)

**09 ENTIDADES SUPERVISIONADAS**

**01 FUMAP**

Código	Especificação	Operação Especial	Projetos	Atividades	Total
09	Previdência Social		10.000,00	6.524.000,00	6.534.000,00
09	272	Previdência do Regime Estatutário	10.000,00	6.524.000,00	6.534.000,00
09	272	0012 DEFESA CONTRA SINISTRO	10.000,00		10.000,00
09.272.0012.1044.0000	AQUISIÇÃO DE MOVEIS, EQUIP. E OUTROSP/UNIDADE		10.000,00		10.000,00
09	272	0013 ENCARGOS COM PREVIDENCIA SOCIAL E INATIVOS		6.524.000,00	6.524.000,00
09.272.0013.2084.0000	ENCARGOS COM MANUTENÇÃO DOS SERVIÇOS			914.000,00	914.000,00
09.272.0013.2085.0000	ENCARGOS COM A PREVIDENCIA SOCIAL E INATIVOS			5.610.000,00	5.610.000,00
99	Reserva de Contingência			718.000,00	718.000,00
99	999	Reserva de Contingência		718.000,00	718.000,00
99	999	0013 ENCARGOS COM PREVIDENCIA SOCIAL E INATIVOS		718.000,00	718.000,00
99.999.0013.2087.0000	RESERVA PARA O REGIME PRÓPRIO DE PREVIDÊNCIA			718.000,00	718.000,00
<b>TOTAL</b>		<b>0,00</b>	<b>10.000,00</b>	<b>7.242.000,00</b>	<b>7.252.000,00</b>

ALV

**PREFEITURA MUNICIPAL DE TRINDADE**  
**I - Previsão de Arrecadação das Receitas Municipais - 2017**

RECEITAS	Valor Orçado	Janerio Acumulado Valor	Fevereiro Acumulado Valor	Marco Acumulado Valor	Abril Acumulado Valor	Maior Acumulado Valor	Junho Acumulado Valor	Julho Acumulado Valor	Agosto Acumulado Valor	Setembro Acumulado Valor	Outubro Acumulado Valor	Novembro Acumulado Valor	Dezembro Acumulado Valor
RECEITAS CORRENTES	74.884.000,00	6.747.930,82	13.047.851,78	19.802.987,78	26.891.950,13	33.097.223,26	38.990.536,17	44.086.321,00	49.736.571,86	55.770.410,40	61.593.229,33	67.207.541,56	74.884.000,00
RECEITA TRIBUTARIA	3.435.000,00	6.747.930,82	6.299.921,14	6.755.146,02	6.888.992,35	6.405.273,13	5.863.312,91	5.056.764,83	5.709.260,96	5.974.838,54	5.792.816,81	5.644.312,25	7.676.459,42
IMPOSTOS	3.190.000,00	433.017,90	720.810,97	1.102.068,90	1.368.127,82	1.609.584,26	1.830.824,82	2.164.077,97	2.469.519,88	2.659.698,62	2.841.094,65	3.041.799,18	3.435.000,00
IMPOSTO SOBRE A PROPRIEDADE	200.000,00	364.669,70	267.703,37	615.827,12	874.573,78	1.148.794,02	1.349.457,29	1.548.798,88	1.648.457,29	1.748.798,88	1.848.457,29	1.948.798,88	2.048.798,88
IMPOSTO DE RENDA RETIDO NAS	710.000,00	0,00	0,00	800,81	900,91	900,91	900,91	900,91	900,91	900,91	900,91	900,91	900,91
IMPOSTO DE RENDA RETIDO NAS	480.000,00	98.823,84	108.735,83	207.884,80	316.824,88	410.946,18	470.769,81	531.630,21	583.831,39	629.150,25	640.975,84	668.328,86	710.000,00
IMPOSTO SOBRE TRANSMISSAO INTER	200.000,00	33.539,27	44.989,54	108.116,11	117.864,48	128.394,22	160.396,65	204.434,42	247.482,76	275.615,51	363.826,65	393.201,35	480.000,00
IMPOSTO SOBRE SERVIÇOS DE	1.600.000,00	221.961,65	446.542,13	636.994,82	781.939,46	874.889,47	979.020,72	1.083.256,77	1.236.827,51	1.368.073,55	1.429.317,62	1.506.086,38	1.600.000,00
TAXAS	230.000,00	67.097,90	102.383,85	123.746,02	138.414,39	154.520,26	173.857,53	184.529,31	199.504,13	208.573,10	217.028,97	223.886,18	230.000,00
TAXA DE LICENÇA PARA	120.000,00	41.711,35	68.857,58	78.694,13	84.151,75	92.891,64	96.068,46	101.078,12	111.413,09	113.647,37	117.316,58	118.972,04	120.000,00
TAXA DE LICENÇA PARA EXECUCAO DE	15.000,00	0,00	2.730,77	6.190,92	7.618,46	7.618,46	11.014,08	13.248,16	13.610,91	14.106,94	15.000,00	15.000,00	15.000,00
TAXA DE UTILIZACAO DE AREA DE	20.000,00	2.542,55	2.542,55	2.542,55	2.542,55	2.542,55	2.542,55	2.542,55	2.542,55	2.542,55	2.542,55	2.542,55	2.542,55
TAXA DE CEMENTIARIOS	15.000,00	1.031,94	2.100,74	2.816,71	4.164,62	4.890,59	4.890,59	5.196,56	6.228,50	7.260,44	10.872,23	13.668,05	15.000,00
TAXA DE LIMPEZA PUBLICA	20.000,00	1.812,06	6.340,15	13.701,71	17.637,01	25.278,28	33.469,05	34.209,05	35.822,16	36.281,64	36.962,93	37.697,20	40.000,00
OUTRAS TAXAS PELA PRESTACAO DE	40.000,00	0,00	0,00	0,00	0,00	0,00	0,00	0,00	0,00	0,00	0,00	0,00	0,00
CONTRIBUICAO DE MELHORIA	15.000,00	1.250,00	2.500,00	3.750,00	5.000,00	6.250,00	7.500,00	8.750,00	10.000,00	11.250,00	12.500,00	13.750,00	15.000,00
Contrib de Melhorias p Pavimentação e	15.000,00	1.250,00	2.500,00	3.750,00	5.000,00	6.250,00	7.500,00	8.750,00	10.000,00	11.250,00	12.500,00	13.750,00	15.000,00

*ALFA*

**PREFEITURA MUNICIPAL DE TRINDADE**

AV. CENTRAL Nº 160 - CNPJ:11040912/0001-03

Orçamento Programa - Exercício de 2017

Anexo 06

Página 16

**PROGRAMA DE TRABALHO**

(Inc.II, § 2º, Art.2º)

Lei: 961, Data: 10/11/2016

**09 ENTIDADES SUPERVISIONADAS****02 FUNDO MUNICIPAL DE SAÚDE**

Código	Especificação	Operação Especial	Projetos	Atividades	Total
10	Saúde		300.000,00	1.942.000,00	2.242.000,00
10	122 Administração Geral		300.000,00	1.942.000,00	2.242.000,00
10	122 0014 GESTÃO DO FUNDO MUNICIPAL DE SAÚDE		100.000,00	1.873.000,00	1.973.000,00
10.122.0014.1045.0000	CONST. REF. E/OU AMPL. DE IMOVEIS PARA O FMS		50.000,00		50.000,00
10.122.0014.1046.0000	AQ. DE VEIC. MOV. E EQ. DIV. PARA O FUNDO MUNICIPAL DE SAÚDE		50.000,00		50.000,00
10.122.0014.2088.0000	GESTÃO DE PESSOAL DO FUNDO MUNICIPAL DE SAÚDE			923.000,00	923.000,00
10.122.0014.2089.0000	MANUTENÇÃO DAS ATIVIDADES DO FUNDO MUNICIPAL DE SAÚDE			950.000,00	950.000,00
10	122 0015 BLOCO DE GESTÃO DO SUS			69.000,00	69.000,00
10.122.0015.2092.0000	MANUTENÇÃO DAS ATIVIDADES DO BLOCO DE GESTÃO DO SUS			69.000,00	69.000,00
10	122 0016 BLOCO DE INVESTIMENTO DO SUS		200.000,00		200.000,00
10.122.0016.1047.0000	CONST. REF. E/OU AMPL. DE IMOVEIS P/O BLINV		100.000,00		100.000,00
10.122.0016.1048.0000	AQ. DE VEIC. MOV. E EQ. DIV. P/O BLINV		100.000,00		100.000,00
10	125 Normatização e Fiscalização			32.000,00	32.000,00
10	125 0014 GESTÃO DO FUNDO MUNICIPAL DE SAÚDE			32.000,00	32.000,00
10.125.0014.2090.0000	APOIO AOS CONSELHOS MUNICIPAIS DE SAÚDE			32.000,00	32.000,00
10	128 Formação de Recursos Humanos			42.000,00	42.000,00
10	128 0014 GESTÃO DO FUNDO MUNICIPAL DE SAÚDE			42.000,00	42.000,00
10.128.0014.2091.0000	CAPACITAÇÃO E TREINAMENTO DE SERVIDORES DO FMS			42.000,00	42.000,00
10	301 Atenção Básica		150.000,00	5.711.000,00	5.861.000,00
10	301 0014 GESTÃO DO FUNDO MUNICIPAL DE SAÚDE			68.000,00	68.000,00
10.301.0014.2150.0000	GESTÃO DE PESSOAL DO BLATB - Recurso Próprio			34.000,00	34.000,00
10.301.0014.2151.0000	MANUT. DAS ATIVIDADES DO BLATB - Recurso Próprio			32.000,00	32.000,00
10	301 0017 BLOCO DE ATENÇÃO BÁSICA		150.000,00	5.645.000,00	5.795.000,00
10.301.0017.1049.0000	CONST. REF. E/OU AMPLIAÇÃO DE IMOVEIS P/O BLATB		100.000,00		100.000,00
10.301.0017.1050.0000	AQ. DE VEIC. MOV. E EQ. DIV. P/O BLATB		50.000,00		50.000,00
10.301.0017.2093.0000	GESTÃO DE PESSOAL DAS USF'S			436.000,00	436.000,00
10.301.0017.2094.0000	MANUTENÇÃO DAS ATIVIDADES DAS USF'S			1.440.000,00	1.440.000,00
10.301.0017.2095.0000	GESTÃO DE PESSOAL DOS ACS			1.255.000,00	1.255.000,00
10.301.0017.2096.0000	MANUTENÇÃO DAS ATIVIDADES DOS ACS			60.000,00	60.000,00
10.301.0017.2097.0000	GESTÃO DE PESSOAL DE SAÚDE BUCAL			40.000,00	40.000,00
10.301.0017.2098.0000	MANUT. DAS ATIVIDADES DE SAÚDE BUCAL			170.000,00	170.000,00
10.301.0017.2099.0000	GESTÃO DE PESSOAL DO NASF			85.000,00	85.000,00
10.301.0017.2100.0000	MANUT. DAS ATIVIDADES DO NASF			127.000,00	127.000,00
10.301.0017.2101.0000	GESTÃO DE PESSOAL DE PROGRAMAS DO BLATB			85.000,00	85.000,00
10.301.0017.2102.0000	MANUTENÇÃO DAS ATIVIDADES DE PROGRAMAS DO BLATB			447.000,00	447.000,00
10.301.0017.2156.0000	MANUTENÇÃO DAS ATIVIDADES DAS USF'S			1.100.000,00	1.100.000,00
10.301.0017.2157.0000	MANUTENÇÃO DAS ATIVIDADES DO PROGRAMA DE SAÚDE BUCAL			240.000,00	240.000,00
10.301.0017.2158.0000	MANUTENÇÃO DAS ATIVIDADES DO NASF			160.000,00	160.000,00

**PREFEITURA MUNICIPAL DE TRINDADE**  
**I - Previsão de Arrecadação das Receitas Municipais - 2017**

RECEITAS	Valor Orçado	Acumulado											
		Janeiro Valor	Fevereiro Valor	Março Valor	Abril Valor	Maió Valor	Junho Valor	Julho Valor	Agosto Valor	Setembro Valor	Outubro Valor	Novembro Valor	Dezembro Valor
RECEITAS DE CONTRIBUIÇÕES	3.265.000,00	116.767,51	479.628,97	799.240,16	1.112.772,89	1.430.286,24	1.564.667,04	1.636.749,63	1.636.489,54	1.636.237,89	2.331.307,55	2.624.287,84	3.265.000,00
CONTRIBUIÇÕES SOCIAIS	2.415.000,00	116.767,51	392.861,46	519.611,19	913.532,77	3.175.122,31	1.34.381,90	72.082,58	221.719,91	90.789,35	392.069,68	190.980,29	760.712,16
CONTRIBUIÇÃO PATRONAL DE	5.000,00	2.377,00	303.963,19	572.913,21	814.363,78	1.148.203,65	1.152.184,34	1.263.746,08	1.296.715,79	1.570.607,92	1.554.267,84	2.415.000,00	
CONTRIBUIÇÃO DO SERVIDOR ATIVO	2.410.000,00	2.377,00	300.966,19	269.550,02	241.450,57	262.482,22	71.347,95	3.989,89	111.551,74	4.969,71	301.862,13	63.679,92	760.712,16
CONTRIBUIÇÃO PARA O CUSTEIO DO	870.000,00	416,67	633,34	1.260,01	1.696,86	2.063,35	2.500,02	2.916,89	3.333,36	3.750,03	4.166,70	4.583,37	5.000,00
RECEITA PATRIMONIAL	1.037.000,00	1.960,33	302.529,85	571.863,20	812.697,10	1.074.772,65	1.145.703,63	1.149.277,65	1.260.412,72	1.264.965,76	1.566.441,22	1.649.704,47	2.410.000,00
RECEITAS IMOBILIÁRIAS	10.000,00	1.960,33	300.569,52	269.133,35	241.033,90	262.075,45	70.930,86	3.574,02	11.135,07	4.953,04	301.475,46	63.263,25	760.295,53
ALUGUÁIS	5.000,00	114.390,51	178.265,78	226.326,65	286.408,15	353.429,24	416.403,39	484.555,29	594.723,46	670.522,10	80.177,53	109.300,37	870.000,00
OUTRAS RECEITAS IMOBILIÁRIAS	5.000,00	114.390,51	61.875,27	50.081,17	72.082,20	55.020,09	63.034,15	63.034,15	110.168,17	670.522,10	90.177,53	109.300,37	870.000,00
RECEITAS DE VALORES IMOBILIÁRIOS	1.007.000,00	60.445,57	167.028,73	283.751,42	340.390,24	437.830,16	524.464,90	625.623,81	867.208,87	763.704,17	851.872,27	917.687,20	1.037.000,00
RECEITA DE REMUNERAÇÃO DE	80.000,00	6.841,46	17.410,58	31.242,18	41.369,83	52.930,40	60.728,17	65.998,68	68.730,17	72.347,78	75.564,51	78.297,16	80.000,00
RECEITA DE REMUNERAÇÃO DE	80.000,00	6.841,46	10.598,12	13.831,58	10.147,67	11.540,57	7.797,77	5.270,71	2.731,29	3.617,51	3.216,73	2.732,65	80.000,00
RECEITA DE REMUNERAÇÃO DE	25.000,00	13.601,18	24.991,85	37.621,06	48.646,65	64.364,24	80.875,90	66.814,31	69.906,71	72.482,16	74.450,09	76.767,85	80.000,00
RECEITA DE REMUNERAÇÃO DE	2.000,00	891,83	1.183,07	1.269,21	8.825,99	7.717,59	8.511,66	5.936,41	3.062,40	2.575,45	1.967,65	2.317,96	3.232,35
RECEITA DE REMUNERAÇÃO DE	20.000,00	1.396,49	2.608,69	4.857,68	6.539,62	7.913,22	9.509,15	10.963,75	12.640,24	14.634,61	16.629,54	18.417,91	20.000,00
RECEITA DE REMUNERAÇÃO DE	100.000,00	9.895,26	16.893,61	25.559,90	33.527,60	41.994,19	48.988,13	56.586,21	63.995,43	71.223,01	87.544,09	94.602,04	100.000,00
		9.895,26	6.999,35	8.989,29	7.987,70	8.538,59	7.024,94	7.669,08	7.410,22	7.227,58	16.521,05	7.057,95	5.397,95

*Handwritten signature/initials*



**PREFEITURA MUNICIPAL DE TRINDADE**

AV. CENTRAL Nº 160 - CNPJ:11040912/0001-03

Orçamento Programa - Exercício de 2017

Anexo 06

Página 17

Lei: 961, Data: 10/11/2016

**PROGRAMA DE TRABALHO**

(Inc.II, § 2º, Art.2º)

**09 ENTIDADES SUPERVISIONADAS****02 FUNDO MUNICIPAL DE SAÚDE**

Código	Especificação	Operação Especial	Projetos	Atividades	Total
10 302	Assistência Hospitalar e Ambulatorial		150.000,00	7.574.000,00	7.724.000,00
10 302 0014	GESTÃO DO FUNDO MUNICIPAL DE SAÚDE			61.000,00	61.000,00
10.302.0014.2152.0000	GESTÃO DE PESSOAL DO BLMAC - Recurso Próprio			34.000,00	34.000,00
10.302.0014.2153.0000	MANUT. DAS ATIVIDADES DO BLMAC - Recurso Próprio			27.000,00	27.000,00
10 302 0018	BLOCO DE MÉDIA E ALTA COMPLEXIDADE		150.000,00	7.513.000,00	7.663.000,00
10.302.0018.1051.0000	CONST. REF. E/OU AMPL. DE IMOVEIS P/O BLMAC		100.000,00		100.000,00
10.302.0018.1052.0000	AQ. DE VEIC. MOV. E EQ. DIV. P/O BLMAC		50.000,00		50.000,00
10.302.0018.2103.0000	GESTÃO DE PESSOAL DE CENTROS DE SAÚDE			3.031.000,00	3.031.000,00
10.302.0018.2104.0000	MANUTENÇÃO DAS ATIVIDADES DE CENTROS DE SAÚDE			3.380.000,00	3.380.000,00
10.302.0018.2105.0000	TRATAMENTO FORA DO DOMICÍLIO - TFD			600.000,00	600.000,00
10.302.0018.2106.0000	GESTÃO DE PESSOAL DA CASA DE APOIO			40.000,00	40.000,00
10.302.0018.2107.0000	MANUTENÇÃO DAS ATIVIDADES DA CASA DE APOIO			112.000,00	112.000,00
10.302.0018.2159.0000	MANUTENÇÃO DAS ATIVIDADES DOS CENTROS DE SAÚDE			350.000,00	350.000,00
10 303	Suporte Profilático e Terapêutico			150.000,00	150.000,00
10 303 0019	BLOCO DE ATENÇÃO FARMACEUTICA BASICA			150.000,00	150.000,00
10.303.0019.2108.0000	MANUTENÇÃO DAS ATIVIDADES DA FARMACIA BÁSICA			100.000,00	100.000,00
10.303.0019.2147.0000	FARMÁCIA BÁSICA - Recurso Próprio			50.000,00	50.000,00
10 304	Vigilância Sanitária		100.000,00	501.000,00	601.000,00
10 304 0014	GESTÃO DO FUNDO MUNICIPAL DE SAÚDE			37.000,00	37.000,00
10.304.0014.2154.0000	GESTÃO DE PESSOAL DO BLVGS - Recurso Próprio			21.000,00	21.000,00
10.304.0014.2155.0000	MANUT. DAS ATIVIDADES DO BLVGS - Recurso Próprio			16.000,00	16.000,00
10 304 0020	BLOCO DE VIGILÂNCIA EM SAÚDE		100.000,00	464.000,00	564.000,00
10.304.0020.1053.0000	CONST. REF. E/OU AMPL. DE IMOVEIS P/VIG. SANITÁRIA		50.000,00		50.000,00
10.304.0020.1054.0000	AQ. DE VEIC. MOV. E EQ. DIV. P/A VIGILÂNCIA SANITÁRIA		50.000,00		50.000,00
10.304.0020.2109.0000	GESTÃO DE PESSOAL DE VIGILÂNCIA SANITÁRIA			331.000,00	331.000,00
10.304.0020.2110.0000	MANUTENÇÃO DAS ATIVIDADES DE VIGILÂNCIA SANITÁRIA			101.000,00	101.000,00
10.304.0020.2113.0000	MANUTENÇÃO DE CAMPANHAS DE VACINAÇÃO			32.000,00	32.000,00
10 305	Vigilância Epidemiológica		100.000,00	97.000,00	197.000,00
10 305 0020	BLOCO DE VIGILÂNCIA EM SAÚDE		100.000,00	97.000,00	197.000,00
10.305.0020.1055.0000	CONST. REF. E/OU AMPL. DE IMOVEIS P/VIG. EPIDEMIOLOGICA		50.000,00		50.000,00
10.305.0020.1056.0000	AQ. DE VEÍC. MOV. OU EQ. DIV. P/VIG. EPIDEMIOLOGICA		50.000,00		50.000,00
10.305.0020.2111.0000	GESTÃO DE PESSOAL DE VIGILÂNCIA EPIDEMIOLOGICA			40.000,00	40.000,00
10.305.0020.2112.0000	MANUTENÇÃO DAS ATIVIDADES DE VIGILÂNCIA EPIDEMIOLOGICA			57.000,00	57.000,00
<b>TOTAL</b>		<b>0,00</b>	<b>800.000,00</b>	<b>16.049.000,00</b>	<b>16.849.000,00</b>

*AEU*

**PREFEITURA MUNICIPAL DE TRINDADE**  
**I - Previsão de Arrecadação das Receitas Municipais - 2017**

RECEITAS	Valor Orçado	Janeiro Acumulado Valor	Fevereiro Acumulado Valor	Março Acumulado Valor	Abril Acumulado Valor	Maió Acumulado Valor	Junho Acumulado Valor	Julho Acumulado Valor	Agosto Acumulado Valor	Setembro Acumulado Valor	Outubro Acumulado Valor	Novembro Acumulado Valor	Dezembro Acumulado Valor
RECEITA DE REMUNERAÇÃO DE	100.000,00	3.535,11	8.117,20	12.216,54	18.980,57	21.289,14	26.141,96	30.306,20	32.538,16	35.285,94	37.251,76	38.732,95	100.000,00
RECEITA DE REMUNERAÇÃO DE	600.000,00	3.535,11	4.582,09	4.099,34	4.444,03	4.629,57	4.850,52	4.184,54	2.231,96	2.717,76	1.995,62	2.491,18	600.000,00
RECEITA DE REMUNERAÇÃO DE	600.000,00	51.793,62	90.787,75	141.370,47	188.704,19	240.130,93	294.454,57	360.435,24	410.284,28	454.075,99	510.691,64	556.698,25	600.000,00
RECEITA DE REMUNERAÇÃO DE	20.000,00	51.793,62	38.994,13	50.582,72	47.333,72	51.428,74	54.323,64	65.980,87	48.829,05	43.811,70	56.615,65	45.998,61	43.311,75
RECEITA DE SERVIÇOS	240.000,00	17.894,70	25.296,64	32.428,68	36.285,59	48.285,59	48.285,59	57.363,61	64.473,84	114.360,78	122.248,40	128.643,64	240.000,00
RECEITA DE SERVIÇOS	240.000,00	17.894,70	7.401,94	7.132,04	5.856,91	48.285,59	48.285,59	57.363,61	64.473,84	114.360,78	122.248,40	128.643,64	240.000,00
RECEITA DE SERVIÇOS	240.000,00	17.894,70	7.401,94	7.132,04	5.856,91	10.000,00	0,00	9.078,02	7.110,23	49.888,02	7.897,64	6.395,24	111.256,38
SERVIÇOS HOSPITALARES	100.000,00	0,00	0,00	0,00	0,00	0,00	0,00	0,00	0,00	0,00	0,00	0,00	100.000,00
SERVIÇOS AMBULATORIAIS	90.000,00	0,00	0,00	0,00	0,00	10.000,00	10.000,00	10.000,00	10.000,00	40.000,00	50.000,00	50.000,00	90.000,00
SERVIÇOS DE VENDIA DE EDITAIS	10.000,00	0,00	0,00	0,00	2.889,77	2.889,77	2.889,77	2.889,77	7.110,23	10.000,00	10.000,00	10.000,00	10.000,00
SERVIÇOS DE ABATE DE ANIMAIS	70.000,00	7.894,70	15.296,64	22.428,68	25.395,62	25.395,62	25.395,62	34.473,84	34.473,84	44.360,78	52.248,40	58.643,64	70.000,00
OUTROS SERVIÇOS	10.000,00	10.000,00	10.000,00	10.000,00	10.000,00	10.000,00	10.000,00	10.000,00	10.000,00	10.000,00	10.000,00	10.000,00	10.000,00
TRANSFERÊNCIAS CORRENTES	66.600.000,00	6.034.065,92	11.578.485,11	17.489.509,92	23.898.681,76	29.402.682,17	34.636.595,39	39.402.132,41	44.550.576,42	50.082.310,99	55.171.868,48	60.336.098,32	66.600.000,00
TRANSFERÊNCIAS	65.460.000,00	6.034.065,92	5.544.399,19	5.911.044,81	6.199.171,64	5.713.980,41	5.433.903,22	4.665.567,02	5.148.444,01	5.511.734,16	5.109.557,50	5.164.230,84	65.460.000,00
TRANSFERÊNCIAS	65.460.000,00	6.021.149,25	11.552.631,77	17.439.805,64	23.825.000,81	29.312.839,64	34.723.825,39	39.257.904,31	44.393.431,65	48.864.500,73	54.066.856,25	59.209.301,67	65.460.000,00
COTA-PARTE DO FUNDO DE	20.100.000,00	1.836.972,00	3.914.245,14	5.554.336,20	6.908.704,97	8.820.088,72	10.483.148,97	11.939.952,33	13.390.229,48	14.580.897,50	15.947.670,48	17.480.751,59	20.100.000,00
COTA-PARTE DO IMPOSTO SOBRE A	10.000,00	180,30	189,57	1.239,06	1.367,95	2.825,47	3.021,82	3.052,47	3.333,70	4.416,15	9.339,91	9.534,74	10.000,00
COTA-PARTE DA COMPENSAÇÃO	10.000,00	633,33	633,33	633,33	633,33	633,33	633,33	633,33	633,33	633,33	633,33	633,33	10.000,00
COTA-PARTE DO FUNDO ESPECIAL DO	240.000,00	22.709,23	43.288,52	58.414,34	75.582,76	96.466,12	115.406,14	136.118,46	158.175,36	180.480,27	199.891,61	219.192,10	240.000,00

*Handwritten signature/initials*

**PREFEITURA MUNICIPAL DE TRINDADE**

AV. CENTRAL Nº 160 - CNPJ:11040912/0001-03

Orçamento Programa - Exercício de 2017

Anexo 06

Página 18

Lei: 961, Data: 10/11/2016

**PROGRAMA DE TRABALHO**

(Inc. II, § 2º, Art. 2º)

**09 ENTIDADES SUPERVISIONADAS****03 FUNDO MUNICIPAL DE ASSISTÊNCIA SOCIAL**

Código	Especificação	Operação Especial	Projetos	Atividades	Total
08	Assistência Social		100.000,00	1.235.000,00	1.335.000,00
08	122 Administração Geral		100.000,00	1.235.000,00	1.335.000,00
08	122 0021 GESTÃO DO FUNDO MUNICIPAL DE ASSISTÊNCIA SOCIAL		100.000,00	1.235.000,00	1.335.000,00
08.122.0021.1057.0000	CONST. REF. E/OU AMPL. DE IMOVEIS PARA O FMAS		50.000,00		50.000,00
08.122.0021.1058.0000	AQ. DE VEIC. MOV. E EQ. DIVERSOS P/O FMAS		50.000,00		50.000,00
08.122.0021.2114.0000	GESTÃO DE PESSOAL DO FMAS			600.000,00	600.000,00
08.122.0021.2115.0000	MANUTENÇÃO DAS ATIVIDADES DO FMAS			595.000,00	595.000,00
08.122.0021.2116.0000	APOIO AOS CONSELHOS MUNICIPAIS DE AÇÃO SOCIAL			20.000,00	20.000,00
08.122.0021.2117.0000	CAPACITAÇÃO E TREINAMENTO DE SERVIDORES			20.000,00	20.000,00
08	243 Assistência à Criança e ao Adolescente		100.000,00	1.044.000,00	1.144.000,00
08	243 0022 PROTEÇÃO SOCIAL BÁSICA		100.000,00	1.044.000,00	1.144.000,00
08.243.0022.1059.0000	CONST. REF. E/OU AMPL. DE IMOVEIS P/PROTEÇÃO SOCIAL BÁSICA		50.000,00		50.000,00
08.243.0022.1060.0000	AQ. DE VEIC. MOV. E EQ. DIV. P/PROTEÇÃO SOCIAL BÁSICA		50.000,00		50.000,00
08.243.0022.2118.0000	GEST. DE PES. DO SERV. PROT. ATEND. INTEGRAL A FAMÍLIA			80.000,00	80.000,00
08.243.0022.2119.0000	MANUT. ATIV. DE SERV. DE PROT. E ATEND. INTEGRAL A FAMÍLIA			270.000,00	270.000,00
08.243.0022.2120.0000	GEST. DE PES. DO SERV. DE CONV. E FORT. DE VINC. - CCA I			100.000,00	100.000,00
08.243.0022.2121.0000	MANUT. DAS ATIV. DE SERV. DE CONV. E FORT. DE VINC. - CCA I			264.000,00	264.000,00
08.243.0022.2122.0000	GEST. DE PES. DE SERV. DE CONV. E FORT. DE VINC. - C. JUVENT			80.000,00	80.000,00
08.243.0022.2123.0000	MANUT. ATIV. SERV. CONV. E FORT. DE VINC. - CENTRO JUVENTUDE			250.000,00	250.000,00
08	244 Assistência Comunitária		100.000,00	920.000,00	1.020.000,00
08	244 0022 PROTEÇÃO SOCIAL BÁSICA			144.000,00	144.000,00
08.244.0022.2124.0000	SERV. DE PROT. SOC. BÁSIC. NO DOM. P/PES. COM DEF. E IDOSOS			62.000,00	62.000,00
08.244.0022.2125.0000	SERV. DE PROM. INCL. SOC. PROD. - PERNAMBUCO NO BATENTE			82.000,00	82.000,00

*HELE*

**PREFEITURA MUNICIPAL DE TRINDADE**  
**I - Previsão de Arrecadação das Receitas Municipais - 2017**

RECEITAS	Valor Orgado	Janeiro		Fevereiro		Março		Abril		Maio		Junho		Julho		Agosto		Setembro		Outubro		Novembro		Dezembro	
		Acumulado Valor	Valor	Acumulado Valor	Valor	Acumulado Valor	Valor	Acumulado Valor	Valor	Acumulado Valor	Valor	Acumulado Valor	Valor	Acumulado Valor	Valor	Acumulado Valor	Valor	Acumulado Valor	Valor	Acumulado Valor	Valor	Acumulado Valor	Valor	Acumulado Valor	Valor
Piso de Atenção Básica Fixo (PAB FIXO)	930.000,00	84.546,45	169.092,90	84.546,45	253.639,35	84.546,45	338.185,80	84.546,45	422.732,25	84.546,45	507.278,70	84.546,45	591.818,15	84.546,45	676.363,60	84.546,45	760.909,05	84.546,45	845.454,50	84.546,45	930.000,00	84.546,45	930.000,00	0,00	930.000,00
Saúde da Família	1.500.000,00	257.939,88	257.939,88	0,00	386.909,82	128.969,94	516.427,28	632.989,58	749.527,48	878.497,43	991.537,91	1.007.487,37	1.136.437,31	1.257.624,86	1.378.474,80	1.499.321,25	1.620.170,70	1.741.017,15	1.861.864,60	1.982.711,05	2.103.557,50	2.224.404,95	2.345.252,40	2.466.100,00	2.586.947,45
Agentes Comunitários de Saúde	700.000,00	109.288,29	109.288,29	0,00	163.902,44	54.634,15	218.536,59	268.341,47	317.590,38	372.195,13	421.444,03	470.693,88	519.942,73	569.191,58	618.440,43	667.689,28	716.938,13	766.186,98	815.435,83	864.684,68	913.933,53	963.182,38	1.012.431,23	1.061.680,08	
Saúde Bucal	480.000,00	81.230,77	81.230,77	0,00	121.946,15	40.615,38	162.461,53	198.364,61	236.307,69	276.923,07	317.539,45	358.153,83	398.769,21	439.384,59	480.000,00	520.615,38	561.230,76	601.846,14	642.461,52	683.076,90	723.692,28	764.307,66	804.923,04	845.538,42	
Compensação de Especialidades	10.000,00	833,33	1.666,66	833,33	2.499,99	833,33	3.333,32	4.166,65	4.999,98	5.833,31	6.666,64	7.499,97	8.333,30	9.166,63	10.000,00	10.833,33	11.666,66	12.499,99	13.333,32	14.166,65	15.000,00	15.833,33	16.666,66	17.499,99	
Núcleo Apoio Saúde Família	250.000,00	43.333,33	43.333,33	0,00	65.000,00	21.666,67	86.666,67	108.333,34	129.999,99	151.666,66	173.333,31	195.000,00	216.666,65	238.333,30	259.999,95	281.666,60	303.333,25	325.000,00	346.666,65	368.333,30	389.999,95	411.666,60	433.333,25	455.000,00	
Outros Programas Financeiros	500.000,00	47.945,21	47.945,21	0,00	65.890,42	14.335,63	80.225,83	94.561,04	108.896,25	123.231,46	137.566,67	151.901,88	166.237,09	180.572,30	194.907,51	209.242,72	223.577,93	237.913,14	252.248,35	266.583,56	280.918,77	295.253,98	309.589,19	323.924,40	
Tela Financeiro	1.600.000,00	169.340,88	299.409,00	130.088,12	429.477,12	559.545,24	689.613,36	819.681,48	949.749,60	1.079.817,72	1.209.885,84	1.339.953,96	1.469.022,08	1.599.090,20	1.729.158,32	1.859.226,44	1.989.294,56	2.119.362,68	2.249.430,80	2.379.498,92	2.509.567,04	2.639.635,16	2.769.703,28	2.899.771,40	
SAMU - Serviço de Atendimento Móvel de Urgência	240.000,00	20.000,00	40.000,00	20.000,00	60.000,00	80.000,00	100.000,00	120.000,00	140.000,00	160.000,00	180.000,00	200.000,00	220.000,00	240.000,00	260.000,00	280.000,00	300.000,00	320.000,00	340.000,00	360.000,00	380.000,00	400.000,00	420.000,00	440.000,00	
CEO - Centro Especializado de Diagnóstico Odontológico	380.000,00	31.666,67	63.333,34	31.666,67	95.000,01	126.666,66	158.333,31	190.000,02	221.666,67	253.333,32	285.000,03	316.666,68	348.333,33	380.000,04	411.666,69	443.333,34	475.000,05	506.666,70	538.333,35	570.000,06	601.666,71	633.333,36	665.000,07	696.666,72	
CAPS - Centro de Atenção Psicossocial	1.200.000,00	100.000,00	200.000,00	100.000,00	300.000,00	400.000,00	500.000,00	600.000,00	700.000,00	800.000,00	900.000,00	1.000.000,00	1.100.000,00	1.200.000,00	1.300.000,00	1.400.000,00	1.500.000,00	1.600.000,00	1.700.000,00	1.800.000,00	1.900.000,00	2.000.000,00	2.100.000,00	2.200.000,00	
Outros Programas Financeiros	100.000,00	0,00	0,00	0,00	0,00	100.000,00	100.000,00	100.000,00	100.000,00	100.000,00	100.000,00	100.000,00	100.000,00	100.000,00	100.000,00	100.000,00	100.000,00	100.000,00	100.000,00	100.000,00	100.000,00	100.000,00	100.000,00	100.000,00	
Vigilância Epidemiológica e Ambiental em Saúde	130.000,00	35.132,89	35.132,89	0,00	35.132,89	44.890,10	54.647,31	64.404,52	74.161,73	83.918,94	93.676,15	103.433,36	113.190,57	122.947,78	132.704,99	142.462,20	152.219,41	161.976,62	171.733,83	181.491,04	191.248,25	201.005,46	210.762,67	220.519,88	
Vigilância Sanitária	160.000,00	0,00	49.659,54	49.659,54	99.319,06	122.074,42	122.074,42	122.074,42	122.074,42	122.074,42	122.074,42	122.074,42	122.074,42	122.074,42	122.074,42	122.074,42	122.074,42	122.074,42	122.074,42	122.074,42	122.074,42	122.074,42	122.074,42	122.074,42	
Outros Programas Financeiros	5.000,00	416,67	833,34	416,67	1.250,01	1.666,66	2.083,31	2.499,96	2.916,61	3.333,26	3.750,01	4.166,66	4.583,31	5.000,00	5.416,65	5.833,30	6.250,00	6.666,65	7.083,30	7.500,00	7.916,65	8.333,30	8.750,00	9.166,65	
Componente Básica da Assistência	185.000,00	27.096,66	55.973,35	29.908,69	69.508,66	83.040,01	96.571,34	110.106,67	123.642,00	137.177,33	150.712,66	164.248,00	177.783,33	191.318,66	204.854,00	218.389,33	231.924,66	245.460,00	258.995,33	272.530,66	286.066,00	299.601,33	313.136,66	326.672,00	

*Handwritten signature/initials*

**PREFEITURA MUNICIPAL DE TRINDADE**

AV. CENTRAL Nº 160 - CNPJ:11040912/0001-03

Orçamento Programa - Exercício de 2017

Anexo 06

Página 19

Lei: 961, Data: 10/11/2016

**PROGRAMA DE TRABALHO**

(Inc.II, § 2º, Art.2º)

**09 ENTIDADES SUPERVISIONADAS****03 FUNDO MUNICIPAL DE ASSISTÊNCIA SOCIAL**

Código	Especificação	Operação Especial	Projetos	Atividades	Total
08 244 0023	PROTEÇÃO SOCIAL ESPECIAL		100.000,00	712.000,00	812.000,00
08.244.0023.1061.0000	CONST. REF. E/OU AMPL. DE IMOVEIS P/PROTEÇ. SOCIAL ESPECIAL		50.000,00		50.000,00
08.244.0023.1062.0000	AQ. DE VEIC. MOV. E EQ. DIV. P/PROTEÇÃO SOCIAL ESPECIAL		50.000,00		50.000,00
08.244.0023.2126.0000	SERV. DE PROT. E ATEND. ESPECIALIZADO A FAM. E INDIVIDUO			152.000,00	152.000,00
08.244.0023.2127.0000	SERV. ESPEC. EM ABORD. SOCIAL - ATIT. CONSULTÓRIO DE RUA			32.000,00	32.000,00
08.244.0023.2128.0000	SERV. PROT. SOC. ESPEC. P/PES. COM DEF. , IDOS E FAMILIAS			352.000,00	352.000,00
08.244.0023.2129.0000	SERVIÇO ESPECIALIZADO PARA PESSOAS EM SITUAÇÃO DE RUA			32.000,00	32.000,00
08.244.0023.2130.0000	SERVIÇO DE ACOLHIMENTO INSTITUCIONAL - CCA II			32.000,00	32.000,00
08.244.0023.2131.0000	SERVIÇO DE ACOLHIMENTO INSTITUCIONAL - ATITUDE INTENSIVO			40.000,00	40.000,00
08.244.0023.2132.0000	SERVIÇO DE ACOLHIMENTO EM REPÚBLICA - ATITUDE APOIO			40.000,00	40.000,00
08.244.0023.2133.0000	SERV. DE PROTEÇ SITUAC. DE CAL. PÚBL. E EMERGÊNCIAS			32.000,00	32.000,00
08 244 0024	SEGURANÇA ALIMENTAR			64.000,00	64.000,00
08.244.0024.2134.0000	SERV. DE PROM. SEG. ALIM. E NUTRICIONAL - COZ. COMUNITÁRIAS			44.000,00	44.000,00
08.244.0024.2135.0000	MANUT. DO PROGRAMA DE AQUISIÇÃO DE ALIMENTOS			20.000,00	20.000,00
<b>TOTAL</b>		<b>0,00</b>	<b>300.000,00</b>	<b>3.199.000,00</b>	<b>3.499.000,00</b>

*ALTE*

**PREFEITURA MUNICIPAL DE TRINDADE**  
**I - Previsão de Arrecadação das Receitas Municipais - 2017**

RECEITAS	Valor Orçado	Janeiro		Fevereiro		Março		Abril		Maio		Junho		Julho		Agosto		Setembro		Outubro		Novembro		Dezembro			
		Valor	Acumulado	Valor	Acumulado	Valor	Acumulado	Valor	Acumulado	Valor	Acumulado	Valor	Acumulado	Valor	Acumulado	Valor	Acumulado	Valor	Acumulado	Valor	Acumulado	Valor	Acumulado	Valor	Acumulado		
TRANSFERENCIA CREAS	70.000,00	5.833,33	11.666,66	5.833,33	17.499,99	23.333,32	28.166,65	34.999,98	40.833,31	46.666,64	52.499,97	58.333,30	64.166,63	70.000,00	5.833,33	11.666,66	17.499,99	23.333,32	28.166,65	34.999,98	40.833,31	46.666,64	52.499,97	58.333,30	64.166,63	70.000,00	
TRANSFERENCIAS FMSA/PFMC/CREAS	20.000,00	1.666,67	3.333,34	1.666,67	5.000,01	6.666,68	8.333,35	10.000,02	11.666,69	13.333,36	15.000,03	16.666,70	18.333,37	20.000,00	1.666,67	3.333,34	5.000,01	6.666,68	8.333,35	10.000,02	11.666,69	13.333,36	15.000,03	16.666,70	18.333,37	20.000,00	
TRANSFERENCIAS API	30.000,00	2.500,00	5.000,00	2.500,00	7.500,00	10.000,00	12.500,00	15.000,00	17.500,00	20.000,00	22.500,00	25.000,00	27.500,00	30.000,00	2.500,00	5.000,00	7.500,00	10.000,00	12.500,00	15.000,00	17.500,00	20.000,00	22.500,00	25.000,00	27.500,00	30.000,00	
TRANSFERENCIAS PIBO BASICO FIXO	20.000,00	3.820,90	3.820,90	0,00	4.946,03	12.473,01	12.473,01	12.473,01	20.000,00	20.000,00	20.000,00	20.000,00	20.000,00	20.000,00	20.000,00	20.000,00	20.000,00	20.000,00	20.000,00	20.000,00	20.000,00	20.000,00	20.000,00	20.000,00	20.000,00	20.000,00	20.000,00
Outras Transf. de FMSA	610.000,00	52.463,56	104.704,81	52.241,25	112.374,27	121.711,00	171.873,65	240.927,10	332.089,76	384.894,04	474.433,95	481.440,15	592.904,89	610.000,00	52.463,56	104.704,81	109.539,91	109.539,91	109.539,91	109.539,91	109.539,91	109.539,91	109.539,91	109.539,91	109.539,91	109.539,91	109.539,91
TRANSFERENCIAS DO	1.320.000,00	201.636,48	373.581,44	171.944,98	475.486,25	573.989,53	674.577,16	770.033,06	865.435,33	959.008,84	1.046.750,83	1.143.258,74	1.234.105,08	1.320.000,00	201.636,48	373.581,44	475.486,25	573.989,53	674.577,16	770.033,06	865.435,33	959.008,84	1.046.750,83	1.143.258,74	1.234.105,08	1.320.000,00	
TRANSFERENCIAS DIRETAS DO FUNDE	150.000,00	17.735,01	22.785,86	5.050,85	22.785,86	46.155,75	46.155,75	59.525,64	69.402,27	82.865,53	92.865,53	92.865,53	92.865,53	92.865,53	17.735,01	22.785,86	46.155,75	46.155,75	59.525,64	69.402,27	82.865,53	92.865,53	92.865,53	92.865,53	92.865,53	92.865,53	92.865,53
TRANSFERENCIAS DIRETAS DO FUNDE	650.000,00	0,00	0,00	0,00	72.222,22	144.444,44	216.666,66	288.888,88	346.803,90	433.333,32	505.555,54	577.777,76	650.000,00	650.000,00	0,00	0,00	0,00	0,00	0,00	0,00	0,00	0,00	0,00	0,00	0,00	0,00	0,00
TRANSFERENCIAS DIRETAS DO FUNDE	335.000,00	0,00	0,00	0,00	0,00	0,00	11.866,67	11.866,67	11.866,67	11.866,67	11.866,67	11.866,67	11.866,67	11.866,67	0,00	0,00	0,00	0,00	0,00	0,00	0,00	0,00	0,00	0,00	0,00	0,00	0,00
OUTRAS TRANSFERENCIAS DIRETAS	50.000,00	5.857,86	5.857,86	16.534,46	16.534,46	20.975,90	26.414,30	29.865,26	34.320,74	38.776,22	43.231,70	47.687,18	52.142,66	56.598,14	5.857,86	11.714,72	17.569,18	23.423,64	29.278,10	35.132,56	40.987,02	46.841,48	52.695,94	58.550,40	64.404,86	70.259,32	
TRANSFERENCIA FINANCEIRA DO ICMS	20.000,00	0,00	0,00	0,00	0,00	9.090,91	10.909,09	10.909,09	10.909,09	10.909,09	12.727,27	14.545,45	16.363,63	18.181,81	0,00	0,00	0,00	0,00	0,00	0,00	0,00	0,00	0,00	0,00	0,00	0,00	0,00
OUTRAS TRANSFERENCIAS DA UNIAO	880.000,00	0,00	0,00	0,00	0,00	0,00	0,00	0,00	0,00	0,00	0,00	0,00	0,00	0,00	0,00	0,00	0,00	0,00	0,00	0,00	0,00	0,00	0,00	0,00	0,00	0,00	0,00
COTA-PARTE DO ICMS	8.700.000,00	778.556,86	1.411.527,86	2.239.042,04	2.898.126,30	3.588.571,77	4.339.303,39	5.023.304,75	5.721.625,48	6.473.343,23	7.166.548,38	7.864.191,23	8.700.000,00	8.700.000,00	778.556,86	1.411.527,86	2.239.042,04	2.898.126,30	3.588.571,77	4.339.303,39	5.023.304,75	5.721.625,48	6.473.343,23	7.166.548,38	7.864.191,23	8.700.000,00	
COTA-PARTE DO ICMS	1.720.000,00	54.817,28	217.728,83	861.001,87	1.207.039,08	1.395.440,28	1.482.396,64	1.548.038,35	1.598.658,34	1.637.109,63	1.662.712,89	1.680.361,46	1.720.000,00	1.720.000,00	54.817,28	217.728,83	861.001,87	1.207.039,08	1.395.440,28	1.482.396,64	1.548.038,35	1.598.658,34	1.637.109,63	1.662.712,89	1.680.361,46	1.720.000,00	
COTA-PARTE DO ICMS	25.000,00	123,88	1.108,88	2.046,42	3.204,52	6.203,73	9.848,05	12.836,86	15.917,20	18.238,02	20.468,63	21.711,97	25.000,00	25.000,00	123,88	1.108,88	2.046,42	3.204,52	6.203,73	9.848,05	12.836,86	15.917,20	18.238,02	20.468,63	21.711,97	25.000,00	
COTA-PARTE DA CONTRIBUICAO DE	10.000,00	46,64	189,75	189,75	0,00	0,00	0,00	0,00	0,00	0,00	0,00	0,00	0,00	46,64	189,75	189,75	0,00	0,00	0,00	0,00	0,00	0,00	0,00	0,00	0,00	0,00	0,00

**ARRE**

**PREFEITURA MUNICIPAL DE TRINDADE**  
**I - Previsão de Arrecadação das Receitas Municipais - 2017**

RECEITAS	Valor Orçado	Janeiro		Fevereiro		Março		Abril		Maio		Junho		Julho		Agosto		Setembro		Outubro		Novembro		Dezembro	
		Acumulado Valor	Valor	Acumulado Valor	Valor	Acumulado Valor	Valor	Acumulado Valor	Valor	Acumulado Valor	Valor	Acumulado Valor	Valor	Acumulado Valor	Valor	Acumulado Valor	Valor	Acumulado Valor	Valor	Acumulado Valor	Valor	Acumulado Valor	Valor	Acumulado Valor	Valor
OUTRAS TRANSFERÊNCIAS DOS	300.000,00	0,00	0,00	0,00	0,00	0,00	0,00	0,00	0,00	166.260,60	166.260,60	166.260,60	166.260,60	166.260,60	166.260,60	300.000,00	300.000,00	300.000,00	300.000,00	300.000,00	300.000,00	300.000,00	300.000,00	300.000,00	300.000,00
TRANSFERÊNCIAS DE RECURSOS DO	18.200.000,00	1.767.340,62	3.360.113,71	5.247.647,32	6.766.162,55	8.469.794,21	10.363.995,41	11.721.664,96	13.171.194,35	14.595.773,96	16.006.972,77	17.468.213,21	18.200.000,00	1.767.340,62	3.360.113,71	5.247.647,32	6.766.162,55	8.469.794,21	10.363.995,41	11.721.664,96	13.171.194,35	14.595.773,96	16.006.972,77	17.468.213,21	18.200.000,00
TRANSFERÊNCIAS DE RECURSOS DA	2.800.000,00	139.554,16	597.246,59	739.428,81	1.812.432,76	1.812.432,76	1.812.432,76	1.812.432,76	1.812.432,76	1.812.432,76	1.812.432,76	1.812.432,76	1.812.432,76	139.554,16	597.246,59	739.428,81	1.812.432,76	1.812.432,76	1.812.432,76	1.812.432,76	1.812.432,76	1.812.432,76	1.812.432,76	1.812.432,76	1.812.432,76
TRANSFERÊNCIAS DE INSTITUIÇÕES	50.000,00	4.166,67	8.333,34	12.500,01	18.666,68	20.833,35	25.000,02	26.166,69	33.333,36	37.500,03	41.666,70	45.833,37	50.000,00	4.166,67	8.333,34	12.500,01	18.666,68	20.833,35	25.000,02	26.166,69	33.333,36	37.500,03	41.666,70	45.833,37	50.000,00
TRANSFERÊNCIAS DE INSTITUIÇÕES	50.000,00	4.166,67	8.333,34	12.500,01	18.666,68	20.833,35	25.000,02	26.166,69	33.333,36	37.500,03	41.666,70	45.833,37	50.000,00	4.166,67	8.333,34	12.500,01	18.666,68	20.833,35	25.000,02	26.166,69	33.333,36	37.500,03	41.666,70	45.833,37	50.000,00
TRANSFERÊNCIAS DE PESSOAS	5.000,00	416,67	833,34	1.250,01	1.666,68	2.083,35	2.500,02	2.916,69	3.333,36	3.750,03	4.166,70	4.583,37	5.000,00	416,67	833,34	1.250,01	1.666,68	2.083,35	2.500,02	2.916,69	3.333,36	3.750,03	4.166,70	4.583,37	5.000,00
TRANSFERÊNCIAS DE PESSOAS	5.000,00	416,67	833,34	1.250,01	1.666,68	2.083,35	2.500,02	2.916,69	3.333,36	3.750,03	4.166,70	4.583,37	5.000,00	416,67	833,34	1.250,01	1.666,68	2.083,35	2.500,02	2.916,69	3.333,36	3.750,03	4.166,70	4.583,37	5.000,00
TRANSFERÊNCIAS DE CONVÊNIO	1.100.000,00	8.333,33	16.666,66	25.000,00	33.333,33	41.666,66	50.000,00	58.333,33	66.666,66	75.000,00	83.333,33	91.666,66	100.000,00	8.333,33	16.666,66	25.000,00	33.333,33	41.666,66	50.000,00	58.333,33	66.666,66	75.000,00	83.333,33	91.666,66	100.000,00
TRANSFERÊNCIAS DE CONVÊNIO DA	100.000,00	8.333,33	16.666,66	25.000,00	33.333,33	41.666,66	50.000,00	58.333,33	66.666,66	75.000,00	83.333,33	91.666,66	100.000,00	8.333,33	16.666,66	25.000,00	33.333,33	41.666,66	50.000,00	58.333,33	66.666,66	75.000,00	83.333,33	91.666,66	100.000,00
TRANSFERÊNCIAS DE CONVÊNIO DOS	100.000,00	0,00	0,00	10.964,27	10.964,27	10.964,27	10.964,27	10.964,27	10.964,27	10.964,27	10.964,27	10.964,27	10.964,27	0,00	0,00	10.964,27	10.964,27	10.964,27	10.964,27	10.964,27	10.964,27	10.964,27	10.964,27	10.964,27	10.964,27
OUTRAS TRANSFERÊNCIAS DE	900.000,00	0,00	0,00	0,00	0,00	0,00	0,00	0,00	0,00	0,00	0,00	0,00	0,00	0,00	0,00	0,00	0,00	0,00	0,00	0,00	0,00	0,00	0,00	0,00	0,00
OUTRAS RECEITAS CORRENTES	262.000,00	55.739,32	76.621,34	115.997,80	135.721,79	160.395,62	185.728,43	200.373,57	215.522,31	231.098,18	245.037,68	258.674,40	262.000,00	55.739,32	76.621,34	115.997,80	135.721,79	160.395,62	185.728,43	200.373,57	215.522,31	231.098,18	245.037,68	258.674,40	262.000,00
MULTAS E JUROS DE MORA	60.000,00	4.166,66	8.333,36	12.500,04	14.166,68	16.833,34	18.500,00	19.166,66	20.833,32	21.500,00	22.166,66	22.833,32	23.500,00	4.166,66	8.333,36	12.500,04	14.166,68	16.833,34	18.500,00	19.166,66	20.833,32	21.500,00	22.166,66	22.833,32	23.500,00
MULTAS E JUROS DE MORA DO	5.000,00	416,67	833,34	1.250,01	1.666,68	2.083,35	2.500,02	2.916,69	3.333,36	3.750,03	4.166,70	4.583,37	5.000,00	416,67	833,34	1.250,01	1.666,68	2.083,35	2.500,02	2.916,69	3.333,36	3.750,03	4.166,70	4.583,37	5.000,00
MULTAS E JUROS DE MORA DO	5.000,00	0,00	0,00	5.000,00	5.000,00	5.000,00	5.000,00	5.000,00	5.000,00	5.000,00	5.000,00	5.000,00	5.000,00	0,00	0,00	5.000,00	5.000,00	5.000,00	5.000,00	5.000,00	5.000,00	5.000,00	5.000,00	5.000,00	5.000,00
MULTAS E JUROS DE MORA DO	5.000,00	416,67	833,34	1.250,01	1.666,68	2.083,35	2.500,02	2.916,69	3.333,36	3.750,03	4.166,70	4.583,37	5.000,00	416,67	833,34	1.250,01	1.666,68	2.083,35	2.500,02	2.916,69	3.333,36	3.750,03	4.166,70	4.583,37	5.000,00
MULTAS E JUROS DE MORA DA DÍVIDA	30.000,00	2.500,00	5.000,00	7.500,00	10.000,00	12.500,00	15.000,00	17.500,00	20.000,00	22.500,00	25.000,00	27.500,00	30.000,00	2.500,00	5.000,00	7.500,00	10.000,00	12.500,00	15.000,00	17.500,00	20.000,00	22.500,00	25.000,00	27.500,00	30.000,00

*AFELIC*

**PREFEITURA MUNICIPAL DE TRINDADE**  
**I - Previsão de Arrecadação das Receitas Municipais - 2017**

RECEITAS	Valor Orçado	Janeiro		Fevereiro		Março		Abril		Maio		Junho		Julho		Agosto		Setembro		Outubro		Novembro		Dezembro		
		Acumulado Valor	Valor	Acumulado Valor	Valor	Acumulado Valor	Valor	Acumulado Valor	Valor	Acumulado Valor	Valor	Acumulado Valor	Valor	Acumulado Valor	Valor	Acumulado Valor	Valor	Acumulado Valor	Valor	Acumulado Valor	Valor	Acumulado Valor	Valor	Acumulado Valor	Valor	
MULTAS E JUROS DE MORA DA DÍVIDA	5.000,00	416,67	633,34	416,67	1.250,01	416,67	1.666,68	416,67	2.083,35	416,67	2.500,02	416,67	2.916,69	416,67	3.333,36	416,67	3.750,03	416,67	4.166,70	416,67	4.583,37	416,67	5.000,00	416,67	5.416,67	416,67
MULTAS E JUROS DE MORA DA DÍVIDA	5.000,00	416,67	833,34	416,67	1.250,01	1.666,68	2.083,35	2.500,02	2.916,69	3.333,36	3.750,03	4.166,70	4.583,37	5.000,00	5.416,67	5.833,33	6.250,00	6.666,67	7.083,34	7.500,01	7.916,68	8.333,35	8.750,02	9.166,69	9.583,36	10.000,00
MULTAS E JUROS DE MORA DA DÍVIDA	5.000,00	0,00	0,00	0,00	5.000,00	5.000,00	5.000,00	5.000,00	5.000,00	5.000,00	5.000,00	5.000,00	5.000,00	5.000,00	5.000,00	5.000,00	5.000,00	5.000,00	5.000,00	5.000,00	5.000,00	5.000,00	5.000,00	5.000,00	5.000,00	5.000,00
INDENIZACÕES E RESTITUIÇÕES	62.000,00	40.835,18	41.771,30	42.707,41	43.746,30	44.786,30	45.826,30	46.866,30	47.906,30	48.946,30	50.000,00	51.040,30	52.080,30	53.120,30	54.160,30	55.200,30	56.240,30	57.280,30	58.320,30	59.360,30	60.400,30	61.440,30	62.480,30	63.520,30	64.560,30	65.600,30
OUTRAS INDENIZACÕES	10.000,00	833,33	1.666,66	2.499,99	3.333,32	4.166,65	4.999,98	5.833,31	6.666,64	7.499,97	8.333,30	9.166,63	9.999,96	10.833,29	11.666,62	12.499,95	13.333,28	14.166,61	14.999,94	15.833,27	16.666,60	17.499,93	18.333,26	19.166,59	19.999,92	20.833,25
RECUPERAÇÃO DE DESPESAS DE	10.000,00	736,55	736,55	736,55	736,55	736,55	736,55	736,55	736,55	736,55	736,55	736,55	736,55	736,55	736,55	736,55	736,55	736,55	736,55	736,55	736,55	736,55	736,55	736,55	736,55	736,55
OUTRAS RESTITUIÇÕES	40.000,00	39.263,31	39.263,31	39.263,31	39.263,31	39.263,31	39.263,31	39.263,31	39.263,31	39.263,31	39.263,31	39.263,31	39.263,31	39.263,31	39.263,31	39.263,31	39.263,31	39.263,31	39.263,31	39.263,31	39.263,31	39.263,31	39.263,31	39.263,31	39.263,31	39.263,31
OUTRAS RESTITUIÇÕES - FUNAMP	2.000,00	0,00	0,00	0,00	0,00	0,00	0,00	0,00	0,00	0,00	0,00	0,00	0,00	0,00	0,00	0,00	0,00	0,00	0,00	0,00	0,00	0,00	0,00	0,00	0,00	
RECEITA DA DÍVIDA ATIVA	60.000,00	2.404,12	7.445,92	15.840,34	21.881,60	27.922,86	33.964,12	39.999,99	46.041,25	52.082,51	58.123,77	64.165,03	70.206,29	76.247,55	82.288,81	88.330,07	94.371,33	100.412,59	106.453,85	112.495,11	118.536,37	124.577,63	130.618,89	136.660,15	142.701,41	148.742,67
RECEITA DA DÍVIDA ATIVA DO IMPOSTO	50.000,00	2.404,12	9.313,72	14.727,88	20.141,99	25.556,10	30.970,21	36.384,32	41.798,43	47.212,54	52.626,65	58.040,76	63.454,87	68.868,98	74.283,09	79.697,20	85.111,31	90.525,42	95.939,53	101.353,64	106.767,75	112.181,86	117.595,97	123.010,08	128.424,19	133.838,30
RECEITA DA DÍVIDA ATIVA DO IMPOSTO	5.000,00	0,00	3.526,30	4.702,76	4.702,76	4.702,76	4.702,76	4.702,76	4.702,76	4.702,76	4.702,76	4.702,76	4.702,76	4.702,76	4.702,76	4.702,76	4.702,76	4.702,76	4.702,76	4.702,76	4.702,76	4.702,76	4.702,76	4.702,76	4.702,76	4.702,76
RECEITA DA DÍVIDA ATIVA DO IMPOSTO	5.000,00	0,00	0,00	0,00	0,00	0,00	0,00	0,00	0,00	0,00	0,00	0,00	0,00	0,00	0,00	0,00	0,00	0,00	0,00	0,00	0,00	0,00	0,00	0,00	0,00	
RECEITAS DIVERSAS	100.000,00	8.333,33	16.666,66	24.999,99	33.333,32	41.666,65	49.999,98	58.333,31	66.666,64	74.999,97	83.333,30	91.666,63	99.999,96	108.333,29	116.666,62	124.999,95	133.333,28	141.666,61	149.999,94	158.333,27	166.666,60	174.999,93	183.333,26	191.666,59	199.999,92	208.333,25
OUTRAS RECEITAS	100.000,00	8.333,33	16.666,66	24.999,99	33.333,32	41.666,65	49.999,98	58.333,31	66.666,64	74.999,97	83.333,30	91.666,63	99.999,96	108.333,29	116.666,62	124.999,95	133.333,28	141.666,61	149.999,94	158.333,27	166.666,60	174.999,93	183.333,26	191.666,59	199.999,92	208.333,25
RECEITAS DE CAPITAL	8.200.000,00	727.505,62	910.838,96	1.094.172,26	1.277.505,61	1.460.838,94	1.644.172,27	1.827.505,61	2.010.838,94	2.194.172,27	2.377.505,61	2.560.838,94	2.744.172,27	2.927.505,61	3.110.838,94	3.294.172,27	3.477.505,61	3.660.838,94	3.844.172,27	4.027.505,61	4.210.838,94	4.394.172,27	4.577.505,61	4.760.838,94	4.944.172,27	5.127.505,61
ALIENACÃO DE BENS	200.000,00	16.666,66	33.333,32	49.999,98	66.666,64	83.333,30	99.999,96	116.666,62	133.333,28	149.999,94	166.666,60	183.333,26	199.999,92	216.666,58	233.333,24	249.999,90	266.666,56	283.333,22	299.999,88	316.666,54	333.333,20	349.999,86	366.666,52	383.333,18	399.999,84	416.666,50
ALIENACÃO DE BENS MÓVEIS	100.000,00	8.333,33	16.666,66	24.999,99	33.333,32	41.666,65	49.999,98	58.333,31	66.666,64	74.999,97	83.333,30	91.666,63	99.999,96	108.333,29	116.666,62	124.999,95	133.333,28	141.666,61	149.999,94	158.333,27	166.666,60	174.999,93	183.333,26	191.666,59	199.999,92	208.333,25

*Handwritten signature/initials*



**PREFEITURA MUNICIPAL DE TRINDADE**  
**I - Previsão de Arrecadação das Receitas Municipais - 2017**

RECEITAS	Valor Orçado	Janeiro		Fevereiro		Março		Abril		Maio		Junho		Julho		Agosto		Setembro		Outubro		Novembro		Dezembro		
		Valor	Acumulado	Valor	Acumulado	Valor	Acumulado	Valor	Acumulado	Valor	Acumulado	Valor	Acumulado	Valor	Acumulado	Valor	Acumulado	Valor	Acumulado	Valor	Acumulado	Valor	Acumulado	Valor	Acumulado	
ALIENAÇÃO DE OUTROS BENS MOVEIS	100.000,00	8.333,33	8.333,33	16.666,66	16.666,66	24.999,99	24.999,99	33.333,32	33.333,32	41.666,65	41.666,65	49.999,98	49.999,98	58.333,31	58.333,31	66.666,64	66.666,64	74.999,97	74.999,97	83.333,30	83.333,30	91.666,63	91.666,63	100.000,00	100.000,00	
ALIENAÇÃO DE BENS IMOVEIS	100.000,00	8.333,33	8.333,33	16.666,66	16.666,66	24.999,99	24.999,99	33.333,32	33.333,32	41.666,65	41.666,65	49.999,98	49.999,98	58.333,31	58.333,31	66.666,64	66.666,64	74.999,97	74.999,97	83.333,30	83.333,30	91.666,63	91.666,63	100.000,00	100.000,00	
Outras Alienações de Bens Imóveis	100.000,00	8.333,33	8.333,33	16.666,66	16.666,66	24.999,99	24.999,99	33.333,32	33.333,32	41.666,65	41.666,65	49.999,98	49.999,98	58.333,31	58.333,31	66.666,64	66.666,64	74.999,97	74.999,97	83.333,30	83.333,30	91.666,63	91.666,63	100.000,00	100.000,00	
TRANSFERÊNCIAS DE CAPITAL	8.000.000,00	710.839,66	710.839,66	877.505,53	1.588.345,19	1.044.172,20	2.632.517,40	2.377.505,64	2.377.505,64	2.377.505,64	2.544.172,31	3.752.617,50	5.819.284,17	6.085.950,84	6.085.950,84	6.085.950,84	6.085.950,84	6.085.950,84	6.085.950,84	6.085.950,84	6.085.950,84	6.085.950,84	6.085.950,84	6.085.950,84	6.085.950,84	6.085.950,84
TRANSFERÊNCIAS	3.000.000,00	544.172,29	544.172,29	544.172,29	1.088.344,58	544.172,29	1.632.517,40	1.166.688,67	1.166.688,67	1.166.688,67	1.166.688,67	1.200.445,19	2.196.696,67	1.866.666,67	1.866.666,67	1.866.666,67	1.866.666,67	1.866.666,67	1.866.666,67	1.866.666,67	1.866.666,67	1.866.666,67	1.866.666,67	1.866.666,67	1.866.666,67	
TRANSFERÊNCIAS DE RECURSOS DO	2.000.000,00	0,00	0,00	0,00	0,00	0,00	0,00	0,00	0,00	0,00	0,00	0,00	0,00	0,00	0,00	0,00	0,00	0,00	0,00	0,00	0,00	0,00	0,00	0,00	0,00	
TRANSFERÊNCIAS DE RECURSOS	1.000.000,00	544.172,29	544.172,29	544.172,29	1.088.344,58	544.172,29	1.632.517,40	544.172,29	544.172,29	544.172,29	544.172,29	1.000.000,00	1.000.000,00	1.000.000,00	1.000.000,00	1.000.000,00	1.000.000,00	1.000.000,00	1.000.000,00	1.000.000,00	1.000.000,00	1.000.000,00	1.000.000,00	1.000.000,00	1.000.000,00	
TRANSFERÊNCIAS DE CONVÊNIO DA	1.000.000,00	166.666,67	166.666,67	166.666,67	333.333,34	166.666,67	333.333,34	1.833.333,35	1.788.666,67	1.788.666,67	1.788.666,67	2.186.666,67	2.186.666,67	2.186.666,67	2.186.666,67	2.186.666,67	2.186.666,67	2.186.666,67	2.186.666,67	2.186.666,67	2.186.666,67	2.186.666,67	2.186.666,67	2.186.666,67	2.186.666,67	2.186.666,67
OUTRAS TRANSFERÊNCIAS DE	2.000.000,00	166.666,67	166.666,67	166.666,67	333.333,34	166.666,67	333.333,34	1.833.333,35	1.788.666,67	1.788.666,67	1.788.666,67	2.186.666,67	2.186.666,67	2.186.666,67	2.186.666,67	2.186.666,67	2.186.666,67	2.186.666,67	2.186.666,67	2.186.666,67	2.186.666,67	2.186.666,67	2.186.666,67	2.186.666,67	2.186.666,67	2.186.666,67
RECEITAS CORRENTES	4.225.000,00	11.985,49	11.985,49	543.024,50	555.010,00	1.247.252,27	1.802.262,27	2.415.029,33	2.415.029,33	2.415.029,33	2.869.212,21	3.265.393,15	3.741.780,21	4.046.597,93	4.108.928,83	4.122.123,86	4.225.000,00	4.225.000,00	4.225.000,00	4.225.000,00	4.225.000,00	4.225.000,00	4.225.000,00	4.225.000,00	4.225.000,00	4.225.000,00
RECEITAS DE CONTRIBUIÇÕES	4.225.000,00	11.985,49	11.985,49	543.024,50	555.010,00	1.247.252,27	1.802.262,27	2.415.029,33	2.415.029,33	2.415.029,33	2.869.212,21	3.265.393,15	3.741.780,21	4.046.597,93	4.108.928,83	4.122.123,86	4.225.000,00	4.225.000,00	4.225.000,00	4.225.000,00	4.225.000,00	4.225.000,00	4.225.000,00	4.225.000,00	4.225.000,00	
CONTRIBUIÇÕES SOCIAIS	4.225.000,00	11.985,49	11.985,49	543.024,50	555.010,00	1.247.252,27	1.802.262,27	2.415.029,33	2.415.029,33	2.415.029,33	2.869.212,21	3.265.393,15	3.741.780,21	4.046.597,93	4.108.928,83	4.122.123,86	4.225.000,00	4.225.000,00	4.225.000,00	4.225.000,00	4.225.000,00	4.225.000,00	4.225.000,00	4.225.000,00	4.225.000,00	
CONTRIBUIÇÃO PATRONAL DE	4.025.000,00	2.818,83	2.818,83	624.691,18	627.510,00	1.219.752,29	1.824.364,29	2.399.196,03	2.399.196,03	2.399.196,03	2.814.212,25	3.201.226,53	3.688.446,53	3.964.097,99	4.018.253,03	4.021.290,70	4.025.000,00	4.025.000,00	4.025.000,00	4.025.000,00	4.025.000,00	4.025.000,00	4.025.000,00	4.025.000,00	4.025.000,00	
CONTRIBUIÇÃO PREVIDENCIÁRIA PARA	100.000,00	0,00	0,00	0,00	0,00	0,00	0,00	0,00	0,00	0,00	0,00	0,00	0,00	0,00	0,00	0,00	0,00	0,00	0,00	0,00	0,00	0,00	0,00	0,00	0,00	
CONTRIBUIÇÃO PREVIDENCIÁRIA EM	100.000,00	8.333,33	8.333,33	16.666,66	16.666,66	24.999,99	24.999,99	33.333,32	33.333,32	41.666,65	41.666,65	49.999,98	49.999,98	58.333,31	58.333,31	66.666,64	66.666,64	74.999,97	74.999,97	83.333,30	83.333,30	91.666,63	91.666,63	100.000,00	100.000,00	

*ALFA*

**PREFEITURA MUNICIPAL DE TRINDADE**  
**I - Previsão de Arrecadação das Receitas Municipais - 2017**

RECEITAS	Valor Orçado	Janeiro		Fevereiro		Março		Abril		Maio		Junho		Julho		Agosto		Setembro		Outubro		Novembro		Dezembro		
		Valor	Acumulado	Valor	Acumulado	Valor	Acumulado	Valor	Acumulado	Valor	Acumulado	Valor	Acumulado	Valor	Acumulado	Valor	Acumulado	Valor	Acumulado	Valor	Acumulado	Valor	Acumulado	Valor	Acumulado	
OUTRAS RECEITAS CORRENTES	10.000,00	833,33	833,33	1.666,66	2.499,99	2.499,99	3.333,32	3.333,32	4.166,65	4.166,65	4.999,98	4.999,98	5.833,31	5.833,31	6.666,64	6.666,64	7.499,97	7.499,97	8.333,30	8.333,30	9.166,63	9.166,63	10.000,00	10.000,00	10.000,00	10.000,00
MULTAS E JUROS DE MORA	10.000,00	833,33	833,33	1.666,66	2.499,99	2.499,99	3.333,32	3.333,32	4.166,65	4.166,65	4.999,98	4.999,98	5.833,31	5.833,31	6.666,64	6.666,64	7.499,97	7.499,97	8.333,30	8.333,30	9.166,63	9.166,63	10.000,00	10.000,00	10.000,00	10.000,00
MULTAS E JUROS DE MORA DA	10.000,00	833,33	833,33	1.666,66	2.499,99	2.499,99	3.333,32	3.333,32	4.166,65	4.166,65	4.999,98	4.999,98	5.833,31	5.833,31	6.666,64	6.666,64	7.499,97	7.499,97	8.333,30	8.333,30	9.166,63	9.166,63	10.000,00	10.000,00	10.000,00	10.000,00
DEDUÇÃO DE RECEITAS	-8.115.000,00	0,00	0,00	0,00	0,00	0,00	0,00	0,00	0,00	0,00	0,00	0,00	0,00	0,00	0,00	0,00	0,00	0,00	0,00	0,00	0,00	0,00	0,00	0,00	0,00	0,00
RENUNCIA	-8.115.000,00	0,00	0,00	0,00	0,00	0,00	0,00	0,00	0,00	0,00	0,00	0,00	0,00	0,00	0,00	0,00	0,00	0,00	0,00	0,00	0,00	0,00	0,00	0,00	0,00	0,00
COTA-PARTE DO FUNDO DE	-4.020.000,00	0,00	0,00	0,00	0,00	0,00	0,00	0,00	0,00	0,00	0,00	0,00	0,00	0,00	0,00	0,00	0,00	0,00	0,00	0,00	0,00	0,00	0,00	0,00	0,00	0,00
COTA-PARTE DO IMPOSTO SOBRE A	-2.000,00	0,00	0,00	0,00	0,00	0,00	0,00	0,00	0,00	0,00	0,00	0,00	0,00	0,00	0,00	0,00	0,00	0,00	0,00	0,00	0,00	0,00	0,00	0,00	0,00	0,00
TRANSEFERENCIA FINANCEIRA DO ICMS	-4.000,00	0,00	0,00	0,00	0,00	0,00	0,00	0,00	0,00	0,00	0,00	0,00	0,00	0,00	0,00	0,00	0,00	0,00	0,00	0,00	0,00	0,00	0,00	0,00	0,00	0,00
COTA-PARTE DO ICMS	-1.740.000,00	0,00	0,00	0,00	0,00	0,00	0,00	0,00	0,00	0,00	0,00	0,00	0,00	0,00	0,00	0,00	0,00	0,00	0,00	0,00	0,00	0,00	0,00	0,00	0,00	0,00
COTA-PARTE DO IPVA	-344.000,00	0,00	0,00	0,00	0,00	0,00	0,00	0,00	0,00	0,00	0,00	0,00	0,00	0,00	0,00	0,00	0,00	0,00	0,00	0,00	0,00	0,00	0,00	0,00	0,00	0,00
COTA-PARTE DO IPI - MUNICIPIOS	-5.000,00	0,00	0,00	0,00	0,00	0,00	0,00	0,00	0,00	0,00	0,00	0,00	0,00	0,00	0,00	0,00	0,00	0,00	0,00	0,00	0,00	0,00	0,00	0,00	0,00	0,00
TOTAL RECEITAS	81.204.000,00	7.487.421,73	14.801.715,21	22.144.422,33	29.830.480,20	37.973.081,53	44.503.920,66	51.220.898,27	59.589.969,52	66.052.958,11	73.506.482,26	79.346.532,17	81.204.000,00	81.204.000,00	81.204.000,00	81.204.000,00	81.204.000,00	81.204.000,00	81.204.000,00	81.204.000,00	81.204.000,00	81.204.000,00	81.204.000,00	81.204.000,00	81.204.000,00	81.204.000,00

*ACELA*

PREFEITURA MUNICIPAL DE TRINDADE  
 II - Cronograma de Execução Mensal de Desembolso

Desembolsos Mensais Acumulados

	Dotação Inicial	até Janeiro	até Fevereiro	até Março	até Abril	até Maio	até Junho	até Julho	até Agosto	até Setembro	até Outubro	até Novembro	até Dezembro
6	CONSELHO M DE DIR DA CR												
01	TESOURO												
00	Recursos Ordinarios												
510	000 ASSISTENCIA SOCIAL-C												
3	1 PESSOAL E ENCARG	17.500,00	17.500,00	17.500,00	17.500,00	17.500,00	17.500,00	17.500,00	17.500,00	17.500,00	17.500,00	17.500,00	17.500,00
3	3 OUTRAS DESPESAS	255.000,00	21.250,00	21.250,00	21.250,00	21.250,00	21.250,00	21.250,00	21.250,00	21.250,00	21.250,00	21.250,00	21.250,00
4	4 INVESTIMENTOS	100.000,00	8.333,33	8.333,33	8.333,33	8.333,33	8.333,33	8.333,33	8.333,33	8.333,33	8.333,33	8.333,33	8.333,37
5	FUNDO MUNICIPAL DE ASSIS												
01	TESOURO												
00	Recursos Ordinarios												
510	000 ASSISTENCIA SOCIAL-C												
3	1 PESSOAL E ENCARG	600.000,00	50.000,00	50.000,00	50.000,00	50.000,00	50.000,00	50.000,00	50.000,00	50.000,00	50.000,00	50.000,00	50.000,00
3	3 OUTRAS DESPESAS	635.000,00	52.916,67	52.916,67	52.916,67	52.916,67	52.916,67	52.916,67	52.916,67	52.916,67	52.916,67	52.916,67	52.916,63
4	4 INVESTIMENTOS	100.000,00	8.333,33	8.333,33	8.333,33	8.333,33	8.333,33	8.333,33	8.333,33	8.333,33	8.333,33	8.333,33	8.333,37
05	TRANSFERENCIAS E CONVÊN												
00	Recursos Ordinarios												
500	002 RECURSO ESPECIFICO												
3	1 PESSOAL E ENCARG	250.000,00	21.666,67	21.666,67	21.666,67	21.666,67	21.666,67	21.666,67	21.666,67	21.666,67	21.666,67	21.666,67	21.666,63
3	3 OUTRAS DESPESAS	1.704.000,00	142.000,00	142.000,00	142.000,00	142.000,00	142.000,00	142.000,00	142.000,00	142.000,00	142.000,00	142.000,00	142.000,00
4	4 INVESTIMENTOS	200.000,00	16.666,67	16.666,67	16.666,67	16.666,67	16.666,67	16.666,67	16.666,67	16.666,67	16.666,67	16.666,67	16.666,63
4	FUNDO MUNICIPAL DE SAUDD												
01	TESOURO												
00	Recursos Ordinarios												
001	001 Recursos Proprios do Mu												
3	3 OUTRAS DESPESAS	210.000,00	17.500,00	17.500,00	17.500,00	17.500,00	17.500,00	17.500,00	17.500,00	17.500,00	17.500,00	17.500,00	17.500,00
310	000 SAUDE-GERAL												
3	1 PESSOAL E ENCARG	1.012.000,00	84.333,33	84.333,33	84.333,33	84.333,33	84.333,33	84.333,33	84.333,33	84.333,33	84.333,33	84.333,33	84.333,37
3	3 OUTRAS DESPESAS	1.218.000,00	101.500,00	101.500,00	101.500,00	101.500,00	101.500,00	101.500,00	101.500,00	101.500,00	101.500,00	101.500,00	101.500,00
4	4 INVESTIMENTOS	300.000,00	25.000,00	25.000,00	25.000,00	25.000,00	25.000,00	25.000,00	25.000,00	25.000,00	25.000,00	25.000,00	25.000,00
05	TRANSFERENCIAS E CONVÊN												
00	Recursos Ordinarios												
300	002 RECURSO ESPECIFICO												
3	1 PESSOAL E ENCARG	5.343.000,00	445.250,00	445.250,00	445.250,00	445.250,00	445.250,00	445.250,00	445.250,00	445.250,00	445.250,00	445.250,00	445.250,00
3	3 OUTRAS DESPESAS	8.266.000,00	688.833,33	688.833,33	688.833,33	688.833,33	688.833,33	688.833,33	688.833,33	688.833,33	688.833,33	688.833,33	688.833,37
4	4 INVESTIMENTOS	500.000,00	41.666,67	41.666,67	41.666,67	41.666,67	41.666,67	41.666,67	41.666,67	41.666,67	41.666,67	41.666,67	41.666,63
3	FUNDO MUNICIPAL DE APOIN												
01	TESOURO												

PLA

**PREFEITURA MUNICIPAL DE TRINDADE**  
**II - Cronograma de Execução Mensal de Desembolso**

**Desembolsos Mensais Acumulados**

		Desembolsos Mensais Acumulados											
		Doação Inicial											
		até Janeiro	até Fevereiro	até Março	até Abril	até Maio	até Junho	até Julho	até Agosto	até Setembro	até Outubro	até Novembro	até Dezembro
00	Recursos Ordinarios												
600	000 REGIME PROPRIO DE F												
3	1 PESSOAL E ENCARG	6.014.000,00	501.166,67	501.166,67	501.166,67	501.166,67	501.166,67	501.166,67	501.166,67	501.166,67	501.166,67	501.166,67	501.166,67
3	3 OUTRAS DESPESAS	510.000,00	42.500,00	42.500,00	42.500,00	42.500,00	42.500,00	42.500,00	42.500,00	42.500,00	42.500,00	42.500,00	42.500,00
4	4 INVESTIMENTOS	10.000,00	833,33	833,33	833,33	833,33	833,33	833,33	833,33	833,33	833,33	833,33	833,37
9	9 RESERVA DE CONTI	718.000,00	59.833,33	59.833,33	59.833,33	59.833,33	59.833,33	59.833,33	59.833,33	59.833,33	59.833,33	59.833,33	59.833,37
2	PREFEITURA MUNICIPAL DE												
01	TESOURO												
00	Recursos Ordinarios												
001	001 Recursos Proprios de Mul												
3	1 PESSOAL E ENCARG	6.591.000,00	549.250,00	549.250,00	549.250,00	549.250,00	549.250,00	549.250,00	549.250,00	549.250,00	549.250,00	549.250,00	549.250,00
3	2 JUROS E ENCARGOS	115.000,00	9.583,33	9.583,33	9.583,33	9.583,33	9.583,33	9.583,33	9.583,33	9.583,33	9.583,33	9.583,33	9.583,37
3	3 OUTRAS DESPESAS	10.418.000,00	868.166,67	868.166,67	868.166,67	868.166,67	868.166,67	868.166,67	868.166,67	868.166,67	868.166,67	868.166,67	868.166,63
4	4 INVESTIMENTOS	2.280.000,00	190.000,00	190.000,00	190.000,00	190.000,00	190.000,00	190.000,00	190.000,00	190.000,00	190.000,00	190.000,00	190.000,00
4	6 AMORTIZACAO DA D	1.000.000,00	83.333,33	83.333,33	83.333,33	83.333,33	83.333,33	83.333,33	83.333,33	83.333,33	83.333,33	83.333,33	83.333,37
9	9 RESERVA DE CONTI	700.000,00	58.333,33	58.333,33	58.333,33	58.333,33	58.333,33	58.333,33	58.333,33	58.333,33	58.333,33	58.333,33	58.333,37
200	000 EDUCACAO												
3	3 OUTRAS DESPESAS	270.000,00	22.500,00	22.500,00	22.500,00	22.500,00	22.500,00	22.500,00	22.500,00	22.500,00	22.500,00	22.500,00	22.500,00
200	001 RECURSO ESPECIFICO												
3	1 PESSOAL E ENCARG	120.000,00	10.000,00	10.000,00	10.000,00	10.000,00	10.000,00	10.000,00	10.000,00	10.000,00	10.000,00	10.000,00	10.000,00
3	3 OUTRAS DESPESAS	1.349.000,00	112.416,67	112.416,67	112.416,67	112.416,67	112.416,67	112.416,67	112.416,67	112.416,67	112.416,67	112.416,67	112.416,63
4	4 INVESTIMENTOS	20.000,00	1.666,67	1.666,67	1.666,67	1.666,67	1.666,67	1.666,67	1.666,67	1.666,67	1.666,67	1.666,67	1.666,63
220	001 RECURSO ESPECIFICO												
3	3 OUTRAS DESPESAS	1.945.000,00	162.083,33	162.083,33	162.083,33	162.083,33	162.083,33	162.083,33	162.083,33	162.083,33	162.083,33	162.083,33	162.083,37
4	4 INVESTIMENTOS	100.000,00	8.333,33	8.333,33	8.333,33	8.333,33	8.333,33	8.333,33	8.333,33	8.333,33	8.333,33	8.333,33	8.333,37
251	000 EDUCACAO-FUNDEF-M												
3	1 PESSOAL E ENCARG	17.816.000,00	1.484.896,67	1.484.896,67	1.484.896,67	1.484.896,67	1.484.896,67	1.484.896,67	1.484.896,67	1.484.896,67	1.484.896,67	1.484.896,67	1.484.896,63
252	000 EDUCACAO-FUNDEF-C												
3	1 PESSOAL E ENCARG	5.180.000,00	431.666,67	431.666,67	431.666,67	431.666,67	431.666,67	431.666,67	431.666,67	431.666,67	431.666,67	431.666,67	431.666,63
3	3 OUTRAS DESPESAS	2.065.000,00	172.083,33	172.083,33	172.083,33	172.083,33	172.083,33	172.083,33	172.083,33	172.083,33	172.083,33	172.083,33	172.083,37
4	4 INVESTIMENTOS	700.000,00	58.333,33	58.333,33	58.333,33	58.333,33	58.333,33	58.333,33	58.333,33	58.333,33	58.333,33	58.333,33	58.333,37
1	CAMARA MUNICIPAL DE TRIN												
01	TESOURO												
00	Recursos Ordinarios												
110	000 GERAL												

*Handwritten signature/initials*

PREFEITURA MUNICIPAL DE TRINDADE  
 II - Cronograma de Execução Mensal de Desembolso

	Dotação Inicial	Desembolsos Mensais Acumulados											
		até Janeiro	até Fevereiro	até Março	até Abril	até Maio	até Junho	até Julho	até Agosto	até Setembro	até Outubro	até Novembro	até Dezembro
3 1 PESSOAL E ENCARG	1.810.000,00	150.833,33	150.833,33	150.833,33	150.833,33	150.833,33	150.833,33	150.833,33	150.833,33	150.833,33	150.833,33	150.833,33	150.833,37
3 3 OUTRAS DESPESAS	485.000,00	40.416,67	40.416,67	40.416,67	40.416,67	40.416,67	40.416,67	40.416,67	40.416,67	40.416,67	40.416,67	40.416,67	40.418,63
4 4 INVESTIMENTOS	75.000,00	6.250,00	6.250,00	6.250,00	6.250,00	6.250,00	6.250,00	6.250,00	6.250,00	6.250,00	6.250,00	6.250,00	6.250,00
00													
00 Recursos Ordinarios													
00 00 RESTOS A PAGAR	0,00	3.165.033,62	0,00	0,00	0,00	0,00	0,00	0,00	0,00	0,00	0,00	0,00	0,00
TOTAL	87.264.000,00	9.932.033,61	6.796.999,99	6.766.999,99	6.766.999,99	6.766.999,99	6.766.999,99	6.766.999,99	6.766.999,99	6.766.999,99	6.766.999,99	6.766.999,99	6.767.000,11

FECH

**PREFEITURA MUNICIPAL DE TRINDADE**  
**Cronograma Mensal de Transferências Financeiras**

Entidade: PREFEITURA MUNICIPAL DE TRINDADE Status: À REPASSAR Total R\$: 10.903.000,00

JAN 908.583,33	FEV 908.583,33	MAR 908.583,33	ABR 908.583,33	MAI 908.583,33	JUN 908.583,33
JUL 908.583,33	AGO 908.583,33	SET 908.583,33	OUT 908.583,33	NOV 908.583,33	DEZ 908.583,37

Entidade: CAMARA MUNICIPAL DE TRINDADE Status: À RECEBER Total R\$: 2.370.000,00

JAN 197.500,00	FEV 197.500,00	MAR 197.500,00	ABR 197.500,00	MAI 197.500,00	JUN 197.500,00
JUL 197.500,00	AGO 197.500,00	SET 197.500,00	OUT 197.500,00	NOV 197.500,00	DEZ 197.500,00

Entidade: CONSELHO M. DE DIR. DA CRIANÇA E DO ADOLESCI Status: À RECEBER Total R\$: 565.000,00

JAN 47.083,33	FEV 47.083,33	MAR 47.083,33	ABR 47.083,33	MAI 47.083,33	JUN 47.083,33
JUL 47.083,33	AGO 47.083,33	SET 47.083,33	OUT 47.083,33	NOV 47.083,33	DEZ 47.083,37

Entidade: FUNDO MUNICIPAL DE APOSENTADORIAS E PENSÍ Status: À RECEBER Total R\$: 0,00

JAN 0,00	FEV 0,00	MAR 0,00	ABR 0,00	MAI 0,00	JUN 0,00
JUL 0,00	AGO 0,00	SET 0,00	OUT 0,00	NOV 0,00	DEZ 0,00

Entidade: FUNDO MUNICIPAL DE ASSISTÊNCIA SOCIAL Status: À RECEBER Total R\$: 2.729.000,00

JAN 227.416,67	FEV 227.416,67	MAR 227.416,67	ABR 227.416,67	MAI 227.416,67	JUN 227.416,67
JUL 227.416,67	AGO 227.416,67	SET 227.416,67	OUT 227.416,67	NOV 227.416,67	DEZ 227.416,63

Entidade: FUNDO MUNICIPAL DE SAÚDE Status: À RECEBER Total R\$: 5.239.000,00

JAN 436.583,33	FEV 436.583,33	MAR 436.583,33	ABR 436.583,33	MAI 436.583,33	JUN 436.583,33
JUL 436.583,33	AGO 436.583,33	SET 436.583,33	OUT 436.583,33	NOV 436.583,33	DEZ 436.583,37

*ALM*



# PREFEITURA MUNICIPAL DE TRINDADE

AV. CENTRAL Nº 160

11040912/0001-03

Exercício: 2017

## DESPESA ORÇADA POR FUNÇÃO

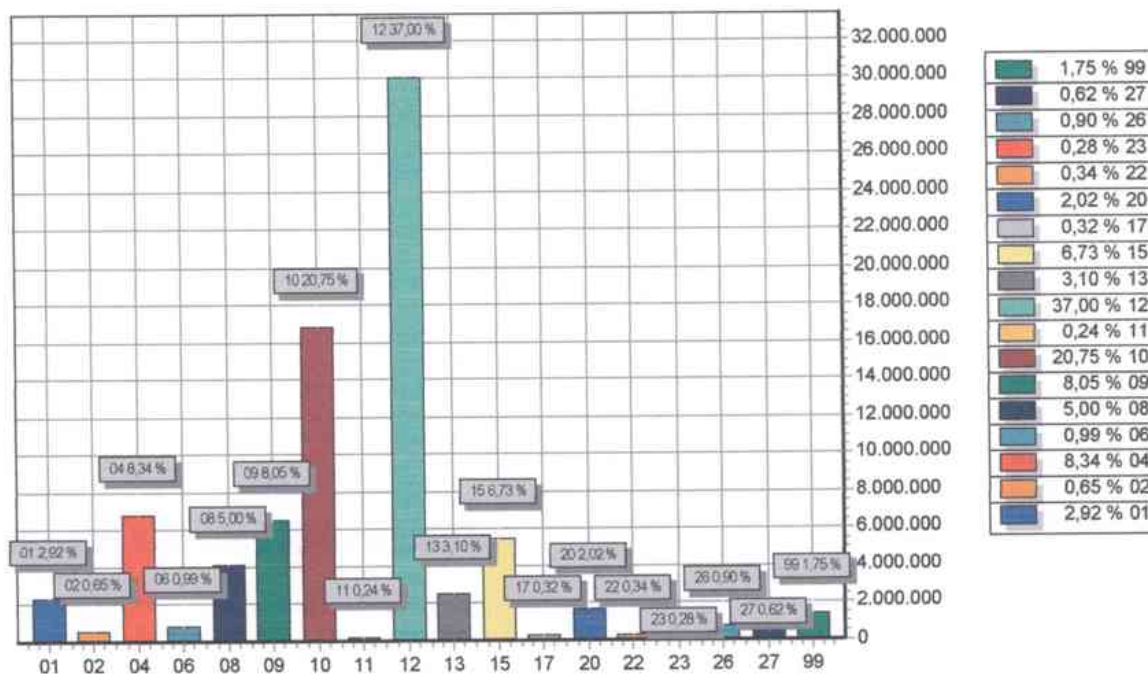

FUNÇÃO	DOTAÇÃO
01 Legislativa	2.370.000,00
02 Judiciária	524.000,00
04 Administração	6.774.000,00
06 Segurança Pública	800.000,00
08 Assistência Social	4.064.000,00
09 Previdência Social	6.534.000,00
10 Saúde	16.849.000,00
11 Trabalho	195.000,00
12 Educação	30.045.000,00
13 Cultura	2.521.000,00
15 Urbanismo	5.466.000,00
17 Saneamento	260.000,00
20 Agricultura	1.643.000,00
22 Indústria	277.000,00
23 Comércio e Serviços	224.000,00
26 Transporte	733.000,00
27 Desporto e Lazer	507.000,00
99 Reserva de Contingência	1.418.000,00
<b>TOTAL</b>	<b>81.204.000,00</b>

*AEUK*



# PREFEITURA MUNICIPAL DE TRINDADE

AV. CENTRAL Nº 160

11040912/0001-03

Exercício: 2017

## DESPESA ORÇADA POR GRUPO

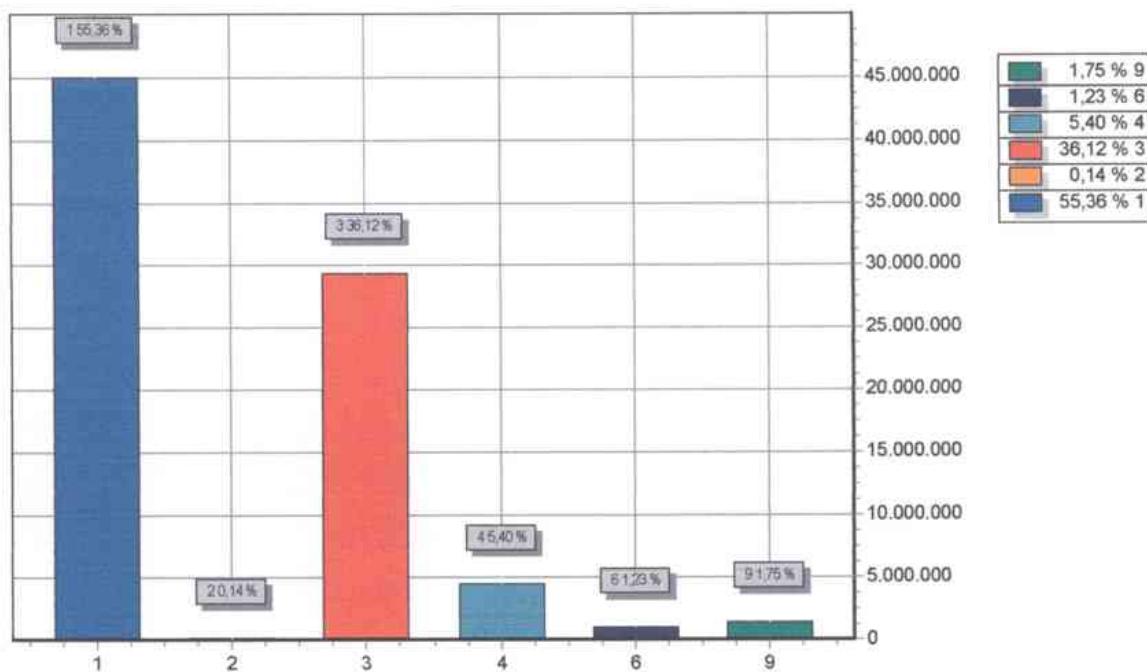

GRUPO		DOTAÇÃO
1	PESSOAL E ENCARGOS SOCIAIS	44.956.000,00
2	JUROS E ENCARGOS DA DÍVIDA	115.000,00
3	OUTRAS DESPESAS CORRENTES	29.330.000,00
4	INVESTIMENTOS	4.385.000,00
6	AMORTIZAÇÃO DA DÍVIDA	1.000.000,00
9	RESERVA DE CONTINGÊNCIA	1.418.000,00
TOTAL		81.204.000,00

*ELH*





# PREFEITURA MUNICIPAL DE TRINDADE

AV. CENTRAL Nº 160

11040912/0001-03

Exercício: 2017

## RECEITA PREVISTA

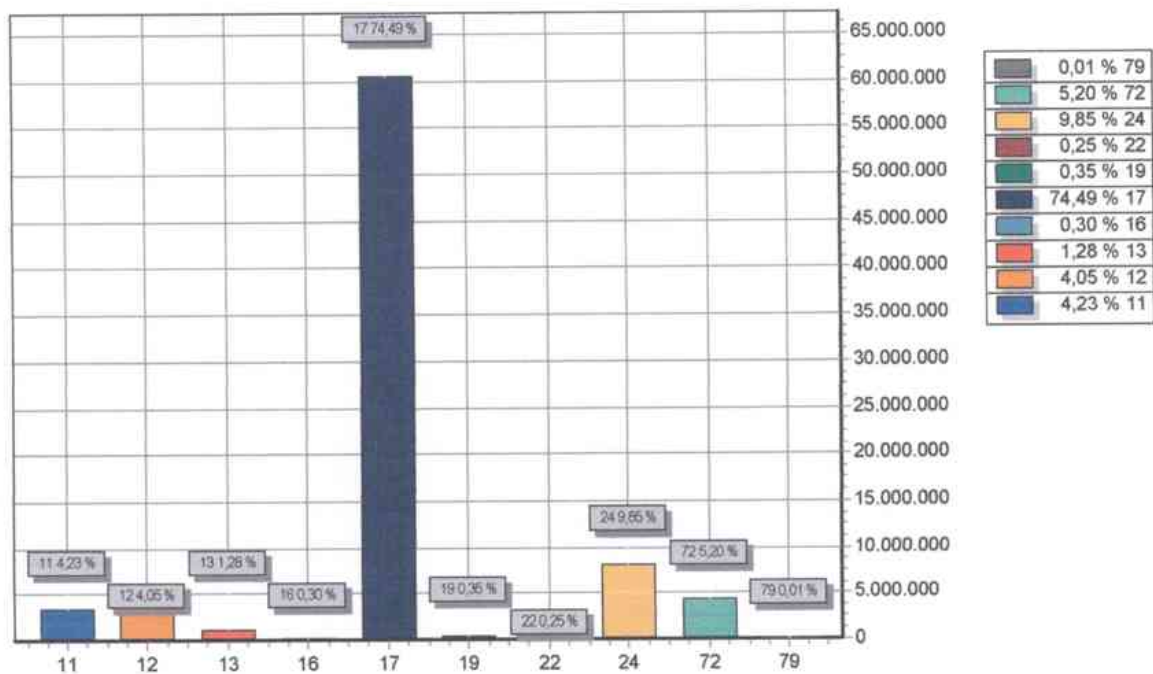

CODIGO	PREVISTO
11 RECEITA TRIBUTÁRIA	3.435.000,00
12 RECEITAS DE CONTRIBUIÇÕES	3.285.000,00
13 RECEITA PATRIMONIAL	1.037.000,00
16 RECEITA DE SERVIÇOS	240.000,00
17 TRANSFERENCIAS CORRENTES	60.490.000,00
19 OUTRAS RECEITAS CORRENTES	282.000,00
22 ALIENAÇÃO DE BENS	200.000,00
24 TRANSFERÊNCIAS DE CAPITAL	8.000.000,00
72 RECEITAS DE CONTRIBUIÇÕES	4.225.000,00
79 OUTRAS RECEITAS CORRENTES	10.000,00
<b>TOTAL</b>	<b>81.204.000,00</b>

ACIA

